VIAGGI

30° 1989 - 2019

SARDEGNA & MARE ITALIA

ESTATE 2019

VILLAGGI - HOTEL CLUB E RESORT

SICILIA | PUGLIA | CALABRIA | BASILICATA | TOSCANA | ABRUZZO | CAMPANIA

SARDEGNA & MARE ITALIA

➢ INDICE ➢

Assicurazione "Vacanza Sicura" 3

LA NOSTRA SARDEGNA 4/5

Sardegna

MARINA REY BEACH RESORT
Costa Rei ➢ Muravera 6

FREE BEACH CLUB
Costa Rei ➢ Muravera 8

LIMONE BEACH VILLAGE
Cala Sinzias ➢ Castiadas 10

SANT'ELMO BEACH HOTEL
Sant'Elmo ➢ Castiadas 12

CALA LUAS RESORT
Cardedu ➢ Ogliastra 14

ARBATAX PARK RESORT LE VILLE DEL PARCO
Arbatax ➢ Ogliastra 16

MARINA TORRE NAVARRESE RESORT
S.Maria Navarrese ➢ Lotzorai 18

CLUB ESSE CALA GONONE BEACH VILLAGE
Cala Gonone 20

PALMASERA VILLAGE RESORT
Cala Gonone 22

MARINA RESORT GARDEN CLUB & BEACH CLUB
Marina di Orosei 24

CALA GINEPRO HOTEL RESORT
Cala Ginepro 28

I GIARDINI DI CALA GINEPRO HOTEL RESORT
Cala Ginepro 30

CLUB HOTEL EUROVILLAGE
Budoni ➢ Agrustos 32

BAIA ARANZOS BEACH CLUB RESORT
Golfo Aranci 34

BLU RESORT MORISCO & BAJA
Cannigione di Arzachena 36

BLU HOTEL LACONIA VILLAGE
Cannigione di Arzachena ➢ La Conia 38

CLUB ESSE CALA BITTA
Baia Sardinia ➢ Cala Bitta 40

CLUB ESSE POSADA BEACH RESORT
Palau ➢ Capo d'Orso 42

CLUB ESSE PORTO RAFAEL
Porto Rafael ➢ Palau 44

MARMORATA VILLAGE
S.Teresa di Gallura 46

CLUB ESSE SHARDANA
Baia Santa Reparata ➢ S.Teresa di Gallura 48

CLUB ESSE GALLURA BEACH VILLAGE
Aglientu ➢ Monti Russu 50

CLUB ESSE ROCCARUJA
Stintino 52

CLUB ESSE SPORTING
Stintino 54

VILLAGGIO LE TONNARE FAMILY CLUB
Stintino 56

CLUB ESSE RESIDENCE CAPO D'ORSO
Palau ➢ Capo d'Orso 58

CLUB ESSE TORRE DELLE STELLE
Torre delle Stelle ➢ Villasimius 59

LA NOSTRA SICILIA 60

TOSCANA - ABRUZZO - BASILICATA PUGLIA - CALABRIA - CAMPANIA 61

Sicilia

FLORIO PARK HOTEL
Cinisi ➢ Golfo di Castellamare 62

HIMERA BEACH CLUB
Campofelice di Roccella ➢ Cefalù 64

COSTA VERDE WATER PARK & SPA HOTEL
Cefalù 66

POLLINA RESORT
Pollina ➢ Cefalù 68

ATHENA RESORT
Kamarina ➢ Ragusa 70

CLUB ESSE SELINUNTE BEACH
Selinunte 72

Toscana

UAPPALA HOTEL LACONA
Isola d'Elba ➢ Capoliveri 74

Abruzzo

CLUB ESSE MEDITERRANEO
Montesilvano 76

Basilicata

HOTEL CLUB PORTO GRECO
Scanzano Jonico 78

VILLAGGIO TORRE DEL FARO
Scanzano Jonico 80

ARGONAUTI SEA LIFE EXPERIENCE
Marina di Pisticci 82

VILLAGGIO NOVA SIRI
Marina di Nova Siri 84

Puglia

PIETRA BLU RESORT & SPA
Polignano a Mare 86

RIVA MARINA RESORT
Specchiolla ➢ Torre Guaceto ➢ Ostuni 88

HOTEL CLUB SANTA SABINA
Carovigno ➢ Torre Guaceto ➢ Ostuni 90

BLU SALENTO VILLAGE
Porto Cesareo ➢ Sant'Isidoro 92

SAIRON VILLAGE
Torre dell'Orso 94

PUGNOCHIUSO RESORT
Pugnochiuso ➢ Vieste 96

PORTO GIARDINO RESORT
Capitolo ➢ Monopoli 98

TICHO'S LIDO HOTEL
Castellaneta Marina 99

ALBA AZZURRA
Torre dell'Orso 100

RELAIS MASSERIA LE CESINE
Cesine ➢ San Foca 101

HOTEL BASILIANI
Otranto 102

FAMILY VILLAGE
Frassanito ➢ Otranto 103

EUROGARDEN
Torre dell'Orso ➢ San Foca 103

GRAND HOTEL RIVIERA
Lit. S.Caterina ➢ S. Maria al Bagno 104

COSTA DEL SALENTO VILLAGE
Lido Marini ➢ Marina di Ugento 105

Calabria

MINERVA CLUB RESORT GOLF & SPA
Sibari Marina 106

CLUB ESSE COSTA DELLO JONIO
Marina di Mandatoriccio 108

CORTE DEI GRECI RESORT & SPA
Cariati Marina 110

CLUB ESSE SUNBEACH
Golfo di Squillace 112

NAUSICAA VILLAGE
S.Andrea Ap. dello Jonio 114

NICOTERA BEACH VILLAGE
Nicotera Marina 116

RELAIS CAPO SPULICO BEACH & SPA
Roseto Capo Spulico 118

VASCELLERO CLUB RESORT
Cariati Marina 119

VILLAGGIO L'OASI
Isola Capo Rizzuto 120

BORGO DI FIUZZI RESORT & SPA
Praia a Mare 121

HOTEL CLUB GUARDACOSTA
Cirella di Diamante 122

SUITE HOTEL CLUB DOMINICUS
Grisolia Lido 122

VILLAGGIO CLUB HOLIDAY BEACH
Diamante 123

VILLAGGIO CLUB LA PACE
Tropea 123

VILLAGGIO CLUB BAHJA
Paola 124

PIZZO CALABRO RESORT
Pizzo Calabro 125

Campania

HOTEL MARINA CLUB
Baia Domizia 126

HOTEL ZARO
Forio d'Ischia ➢ Isola d'Ischia 127

GRAND HOTEL DELLE TERME RE FERDINANDO
Ischia Porto ➢ Isola d'Ischia 128

HOTEL TERME PRESIDENT
Ischia Porto ➢ Isola d'Ischia 129

CRISTALLO PALACE HOTEL TERME
Casamicciola Terme ➢ Isola d'Ischia 129

Condizioni Generali 130/131

Assicurazione "Assistenza alla Persona e Bagaglio" 131

"VACANZA SICURA"

ASSICURAZIONE FACOLTATIVA PER ANNULLAMENTO VIAGGIO
INTERRUZIONE SOGGIORNO - SPESE DI RIPROTEZIONE

Outby Tour Activity S.R.L., in collaborazione con Allianz Global Assistance, compagnia specializzata in coperture assicurative per il settore turistico, ha concordato per tutti i Partecipanti ai propri viaggi, a condizioni contrattuali e di premio particolarmente favorevoli, la specifica polizza di assicurazione facoltativa, denominata "**VACANZA SICURA" per Annullamento Viaggio, Interruzione Soggiorno e Spese di Riprotezione.** Il Fascicolo Informativo della Polizza è depositato presso la sede di Outby Tour Activity S.R.L. **AVVERTENZA:** All'atto della prenotazione, si raccomanda ai Partecipanti di leggere attentamente le Condizioni di Assicurazione, riportate integralmente nel Certificato di Assicurazione, che verrà consegnato unitamente agli altri documenti di viaggio prima della partenza e nella sessione "Assicurazioni" del sito www.otaviaggi.com. Prima della partenza, si raccomanda di verificare di essere in possesso del Certificato Assicurativo da portare con sé durante il viaggio.

DEFINIZIONI

Allianz Global Assistance: un marchio commerciale di AWP P&C S.A. – Rappresentanza Generale per l'Italia, che identifica la società stessa. **Assicurato:** il soggetto il cui interesse è protetto dall'assicurazione. **Bagaglio:** l'insieme degli oggetti personali che l'Assicurato indossa o porta con sé durante il viaggio/soggiorno. **Centrale Operativa:** la struttura organizzativa di AWP P&C S.A. che provvede, 24 ore su 24 e per tutta la durata dell'anno, al contatto telefonico con l'Assicurato, organizza ed eroga le prestazioni di assistenza previste in polizza. **Domicilio:** il luogo in cui l'Assicurato ha stabilito la sede principale dei suoi affari e interessi. **Europa:** i paesi dell'Europa, del bacino Mediterraneo, Algeria, Cipro, Egitto, Isole Canarie, Israele, Libano, Libia, Madera, Marocco, Siria, Tunisia e Turchia. **Familiare:** il coniuge o convivente more uxorio, figli, genitori, fratelli, suoceri, generi, nuore dell'Assicurato.
Franchigia/scoperto: la parte di danno che l'Assicurato tiene a suo carico, calcolata in misura fissa o in percentuale. **Indennizzo:** la somma dovuta dalla Società all'Assicurato in caso di sinistro.
Infortunio: l'evento dovuto a causa fortuita, violenta ed esterna che produca lesioni corporali oggettivamente constatabili, le quali abbiano come conseguenza la morte o una invalidità permanente o una inabilità temporanea.
Italia: il territorio della Repubblica Italiana, la Città del Vaticano, la Repubblica di San Marino.
Istituto di Cura: struttura sanitaria pubblica o casa di cura privata regolarmente autorizzata ai sensi di legge all'erogazione dell'assistenza ospedaliera. Non sono considerati convenzionalmente Istituti di Cura: stabilimenti termali, strutture per anziani, case di cura per lungo-degenze o convalescenza, strutture che hanno prevalentemente finalità dietologiche, fisioterapiche e riabilitative.
Mondo: i paesi non ricompresi nelle definizioni Italia ed Europa. **Malattia:** l'alterazione dello stato di salute non dipendente da infortunio. **Premio:** la somma (imposte comprese) dovuta dal Assicurato alla Società. **Residenza:** il luogo in cui l'Assicurato ha la sua dimora abituale.
Ricovero: degenza in istituto di cura che comporti almeno un pernottamento. **Viaggio:** il viaggio, il soggiorno o la locazione risultante dal relativo contratto o documento di viaggio.
Società: AWP P&C S.A. – Rappresentanza Generale per l'Italia, sede in Milano – P.le Lodi 3, di seguito anche denominata Allianz Global Assistance.

NORME COMUNI ALLE GARANZIE

1. Decorrenza - Scadenza - Operatività
Le prestazioni e le garanzie assicurative decorrono e sono valide:
Per tutte le garanzie:
- per gli Assicurati residenti e/o domiciliati, anche temporaneamente, in Italia.
- per la destinazione prescelta. Restano in ogni caso esclusi i paesi che, pur rientrando nell'ambito di validità della polizza, al momento della prenotazione o la partenza per il viaggio risultano sottoposti ad embargo (totale o parziale) oppure a provvedimenti sanzionatori da parte dell'ONU e/o UE. L'elenco di tali paesi è disponibile anche sul sito www.allianz-global-assistance.it/corporate/Prodotti /avvertenze/.

per "Annullamento Viaggio" e "Spese di riprotezione":
- dal momento della prenotazione del viaggio e dalla conseguente contestuale emissione della garanzia assicurativa e decadono con la fruizione del primo servizio contrattualmente convenuto;

per "Interruzione Soggiorno":
- per gli Assicurati residenti/domiciliati in Italia, dal momento in cui inizia il primo servizio previsto dal contratto di viaggio e terminano al momento del completo espletamento dell'ultima formalità dal contratto stesso prevista;
- per i cittadini residenti all'estero e domiciliati temporaneamente in Italia, le prestazioni dovute alla residenza vengono prestate al domicilio in Italia;
- per gli Assicurati residenti all'estero, dalla data del loro arrivo in Italia e per il periodo di permanenza. Per questi valgono le condizioni operanti per i residenti/domiciliati in Italia in viaggio all'estero;
- per i viaggi effettuati a scopo turistico, di studio e di affari, con un massimo comunque di 60 giorni a partire dalla data di inizio del viaggio;
- fino alla concorrenza dei capitali previsti per destinazione, così come riportati nella "Tabella Capitali Assicurati".

La copertura assicurativa non è operativa nei casi in cui le garanzie contrattualmente previste debbano essere prestate in condizioni tali da violare una qualsiasi legge che possa comportare sanzioni ai sensi delle norme e dei Regolamenti emanati dalle Nazioni Unite, dall'Unione Europea o da qualsiasi altra normativa applicabile.

2. Forma delle Comunicazioni
Tutte le comunicazioni dell'Assicurato, ad eccezione della preventiva chiamata alla Centrale Operativa, devono essere fatte per iscritto.

3. Oneri Fiscali
Gli oneri fiscali sono a carico dell'Assicurato.

4. Rinvio alle Norme di Legge
Per tutto quanto non qui diversamente regolato, valgono le norme della legge italiana.

5. Esclusioni Comuni (valide per tutte le garanzie)
Sono esclusi dall'assicurazione ogni indennizzo, prestazione, conseguenza e evento derivante direttamente od indirettamente da:
a) danni causati da, accaduti attraverso o in conseguenza di guerre, incidenti dovuti a ordigni di guerra, invasioni, azioni di nemici stranieri, ostilità (sia in caso di guerra dichiarata o no), guerra civile, situazioni di conflitto armato, ribellioni, rivoluzioni, insurrezioni, ammutinamento, legge marziale, potere militare o usurpato o tentativo di usurpazione di potere; **b)** scioperi (salvo quanto previsto nella garanzia Ritardo aereo), sommosse, tumulti popolari; **c)** coprifuoco, blocco delle frontiere, embargo, rappresaglie, sabotaggio; **d)** confisca, nazionalizzazione, sequestro, disposizioni restrittive, detenzione, appropriazione, requisizione per proprio titolo od uso da parte o su ordine di qualsiasi Governo (sia esso civile, militare o "de facto") o altra autorità nazionale o locale; **e)** atti di terrorismo, intendendosi per atto di terrorismo un qualsivoglia atto che includa ma non sia limitato all'uso della forza o violenza e/o minaccia da parte di qualsiasi persona o gruppo/i di persone che agiscano da sole o dietro o in collegamento con qualsiasi organizzatore o governo commesso per propositi politici, religiosi, ideologici o simili compresa l'intenzione di influenzare qualsiasi governo e/o procurare allarme all'opinione pubblica e/o nella collettività o in parte di essa; **f)** viaggio intrapreso verso un territorio ove sia operativo un divieto o una limitazione (anche temporanei) emessi da un'Autorità pubblica competente, viaggi estremi in zone remote, raggiungibili solo con l'utilizzo di mezzi di soccorso speciali; **g)** trombe d'aria, uragani, terremoti, eruzioni vulcaniche, inondazioni, alluvioni ed altri sconvolgimenti della natura; **h)** esplosioni nucleari e, anche solo parzialmente, radiazioni ionizzanti o contaminazione radioattiva sviluppata da combustibili nucleari o da scorie nucleari o da armamenti nucleari, o derivanti da fenomeni di trasmutazione del nucleo dell'atomo o da proprietà radioattive, tossiche, esplosive, o da altre caratteristiche pericolose di apparecchiature nucleari o suo componenti; **i)** materiali, sostanze, composti biologici e/o chimici, utilizzati allo scopo di recare danno alla vita umana o di diffondere il panico; **j)** inquinamento di qualsiasi natura, infiltrazioni, contaminazioni dell'aria, dell'acqua, del suolo, del sottosuolo, o qualsiasi danno ambientale; **k)** fallimento del Vettore o di qualsiasi fornitore; **l)** dolo o colpa grave dell'assicurato o di persone delle quali deve rispondere; **m)** atti illegali posti in essere dall'Assicurato o sua contravvenzione a norme o proibizioni di qualsiasi governo; **n)** errori od omissioni in fase di prenotazione o impossibilità di ottenere il visto o il passaporto; **o)** abuso di alcolici e psicofarmaci, uso non terapeutico di stupefacenti od allucinogeni; **p)** infermità mentali, schizofrenia, forme maniacodepressive, psicosi, depressione maggiore in fase acuta; **q)** suicidio o tentativo di suicidio; **r)** virus da Immunodeficienza Umana (HIV), Sindrome da Immunodeficienza Acquisita (AIDS) e patologie sessualmente trasmissibili; **s)** guida di veicoli per i quali è prescritta una patente di categoria superiore alla B e di natanti a motore per uso non privato; **t)** epidemie aventi caratteristica di pandemia (dichiarata da OMS), di gravità e virulenza tale da comportare una elevata mortalità ovvero da richiedere misure restrittive al fine di ridurre il rischio di trasmissione alla popolazione civile. A solo titolo esemplificativo e non limitativo: chiusura di scuole e aree pubbliche, limitazione di trasporti pubblici in città, limitazione al trasporto aereo; **u)** quarantene.

6. Esagerazione Dolosa del Danno
L'Assicurato che esagera dolosamente l'ammontare del danno perde il diritto all'indennizzo.

7. Diritto di Surroga
Allianz Global Assistance si intende surrogata, fino alla concorrenza della somma liquidata, in tutti i diritti e le azioni che l'Assicurato può avere nei confronti dei responsabili dei danni.
L'Assicurato si obbliga, pena la decadenza, a fornire documenti ed informazioni tali da consentire l'esercizio del diritto di rivalsa e a dare atto a tutte le iniziative necessarie a salvaguardare lo stesso.

8. Riduzione delle Somme Assicurate a seguito di Sinistro
In caso di sinistro le somme assicurate con le singole garanzie di polizza ed i relativi limiti di indennizzo si intendono ridotti, con effetto immediato e fino al termine del periodo di assicurazione in corso, di un importo uguale a quello del danno rispettivamente indennizzabile al netto di eventuali franchigie o scoperti senza corrispondente restituzione di premio. La presente disposizione non si applica alla garanzia "Annullamento Viaggio" in quanto la stessa, indipendentemente dall'esito della richiesta e dal valore dell'eventuale indennizzo, si intende operante per un unico evento dannoso e per la conseguente domanda di risarcimento, al verificarsi del quale cessa.

GARANZIE

1. ANNULLAMENTO VIAGGIO
1.1 Oggetto: L'assicurazione, rimborsa, entro il capitale assicurato, la penale di annullamento (con esclusione della quota di iscrizione) dovuta per contratto dall'Assicurato all'Organizzatore del Viaggio o al Vettore, in base a quanto previsto dalle Condizioni generali del contratto di Viaggio, se il viaggio e/o la locazione prenotati non possono essere iniziati in seguito ad uno dei seguenti motivi documentati, involontari e non prevedibili al momento della prenotazione:
1.1.1 - Malattia, infortunio o decesso dell'Assicurato o di un suo Familiare; **1.1.2 -** Nel caso di iscrizione contemporanea di due persone al medesimo viaggio, malattia, infortunio o decesso della persona iscritta contemporaneamente e con la quale l'Assicurato doveva partecipare al viaggio, purché assicurata, nonché del suo Familiare. **1.1.3 -** Malattia, Infortunio o decesso del Socio/Contitolare dell'Azienda o studio associato dell'Assicurato. **1.1.4 -** Impossibilità di usufruire delle ferie già pianificate a seguito di licenziamento/sospensione dal lavoro (cassa integrazione, mobilità) dell'Assicurato o nuova assunzione. **1.1.5 -** Danni materiali a seguito di incendio, furto con scasso o calamità naturali, che colpiscano i beni immobili dell'Assicurato o i locali dove questi svolge la sua attività commerciale, professionale o industriale e impongano la sua presenza. **1.1.6 -** Impossibilità di raggiungere il luogo di partenza o locazione, dal luogo di residenza, a seguito di calamità naturali verificatesi nel luogo di residenza e dichiarate tali dalle competenti Autorità, o di incidente al mezzo di trasporto durante il percorso verso il luogo di partenza. **1.1.7 -** Intimazione a comparire avanti l'Autorità Giudiziaria quale testimone o convocazione a far parte di una giuria popolare, notificate all'Assicurato in un momento successivo all'iscrizione al viaggio.
Con riferimento ai punti indicati sub. 1.1.1, 1.1.2 e 1.1.3 si precisa che, tra le malattie accettate come causa di annullamento, devono intendersi ricomprese le recidive imprevedibili di patologie preesistenti all'iscrizione al viaggio, non aventi carattere evolutivo o cronico. Sono altresì comprese le patologie della gravidanza, purché questa sia iniziata dopo la prenotazione del viaggio.
1.2 Scoperto: Su ogni rimborso sarà applicato uno scoperto del 10%, con un minimo di € 51 a carico dell'Assicurato;
1.3 Esclusioni (ad integrazione dell'art. 5 Esclusioni Comuni della Normativa Comune a tutte le Garanzie) È esclusa dall'assicurazione ogni conseguenza derivante da: **a)** un evento non previsto dal precedente art. 1 Oggetto e successivi capoversi, **b)** infortuni e malattie preesistenti all'iscrizione al viaggio (salvo quanto previsto nell'ultimo capoverso dell'art. 1), come pure le malattie croniche; **c)** stato di gravidanza: **d)** motivi professionali, salvo quanto previsto al precedente art. 1.1.4.
1.4 Disposizioni e Limitazioni:
1.4.1 - Qualora l'Assicurato si iscriva assieme a due o più persone, non familiari, quale componente di un gruppo precostituito o con altri nuclei familiari, non è considerata motivo valido per il risarcimento la rinuncia delle persone iscritte contemporaneamente, salvo che si tratti di una di quelle persone indicate nell'art. 1.1 e 1.2 che abbia rinunciato al viaggio per una delle ragioni ivi pure specificate. Per i casi previsti agli artt. 1.1.3, 1.1.4, 1.1.5 e 1.1.6 il rimborso sarà preso in considerazione solo per l'Assicurato direttamente coinvolto. **1.4.2 -** Fermo restando quanto disposto dalle altre limitazioni del presente articolo, qualora il viaggio o la locazione siano annullati in un momento successivo al verificarsi di uno degli eventi previsti dall'art. 1, Allianz Global Assistance rimborsa le penali esistenti alla data in cui tale evento si è verificato, purché non superiori a quelle effettivamente applicate (art. 1914 Cod.Civ.). Pertanto, la maggior penale addebitata rimarrà a carico dell'Assicurato. **1.4.3 -** In caso di malattia o infortunio di una delle persone indicate ai predetti articoli, è data facoltà alla Centrale Operativa di effettuare un controllo medico. **1.4.4 -** Allianz Global Assistance ha diritto di subentrare nel possesso dei titoli di viaggio non utilizzati, riservandosi il diritto di ridurre l'indennizzo di un importo pari ai recuperi effettuati dall'Assicurato stesso.

2. INTERRUZIONE SOGGIORNO
2.1. Oggetto: Allianz Global Assistance rimborserà all'Assicurato e ai suoi familiari con lui in viaggio, la quota di viaggio inerente i soli servizi a terra, pagata e non goduta in seguito ad interruzione del viaggio dovuta a: - rientro anticipato organizzato ed effettuato dalla Centrale Operativa ALLIANZ GLOBAL ASSISTANCE; - rimpatrio/rientro sanitario organizzato ed effettuato dalla Centrale Operativa ALLIANZ GLOBAL ASSISTANCE.
Allianz Global Assistance rimborsa la quota: • all'Assicurato; e purché assicurati ed iscritti sulla medesima pratica: • ai suoi familiari; • a uno dei compagni di viaggio.
2.2 Disposizioni e Limitazioni: a) È rimborsabile la quota individuale di partecipazione relativa al solo soggiorno (esclusi, quindi, i biglietti aerei/ferroviari/marittimi ecc., e le tasse di iscrizione).
b) Il rimborso sarà effettuato conteggiando la quota relativa al solo soggiorno divisa per i giorni di durata del viaggio e moltiplicata per i giorni mancanti all'ultimazione del viaggio (pro-rata temporis) escludendo il giorno di rientro. **c)** Ai fini del calcolo del pro-rata si precisa che il giorno di interruzione del soggiorno e quello inizialmente previsto per il rientro sono considerati come un unico giorno.

3. SPESE DI RIPROTEZIONE
3.1 Oggetto: Allianz Global Assistance rimborsa, gli eventuali maggiori costi sostenuti per acquistare nuovi titoli di viaggio (biglietteria aerea o ferroviaria) in sostituzione di quelli non utilizzabili per ritardato arrivo dell'Assicurato sul luogo di partenza del volo di andata in seguito alle seguenti circostanze imprevedibili ed oggettivamente documentabili: **a)** incidente al mezzo di trasporto durante il tragitto; **b)** blocco della circolazione disposto dalle competenti autorità; **c)** blocco o rallentamento della circolazione stradale dovuti ad avverse condizioni meteorologiche; Si precisa che devono intendersi quali avverse condizioni meteorologiche i fenomeni della natura che non abbiano le conseguenze catastrofiche caratteristiche dei fenomeni espressamente previsti all'articolo 5. Esclusioni Comuni – lett. g).
3.2 Disposizioni e limitazioni: Allianz Global Assistance rimborsa il costo sostenuto per l'acquisto di un nuovo titolo di viaggio (biglietteria aerea o ferroviaria): **a)** Il rimborso è limitato all'importo originariamente pagato per acquistare il biglietto di cui non è stato possibile usufruire, nel limite di Euro 100 per persona e per evento; **b)** purché lo stesso venga utilizzato nelle 24 ore successive all'evento; **c)** sempreché il titolo di viaggio acquistato venga utilizzato per raggiungere la destinazione originariamente prenotata.

IN CASO DI SINISTRO

Obblighi dell'Assicurato: L'Assicurato (o chi per esso) deve:
ANNULLAMENTO VIAGGIO
dopo aver annullato il viaggio presso l'agenzia dove è stato prenotato: **a)** darne immediato avviso scritto, comunque entro 5 giorni da quello in cui si è verificato l'evento, **ad AWP P&C S.A. Rappresentanza Generale per l'Italia** specificando: • le circostanze dell'evento; • i suoi dati anagrafici ed il suo recapito; • il codice fiscale; • ed allegando • copia dell'Estratto Conto di Prenotazione;
b) trasmettere anche successivamente: • documento provante la causa dell'annullamento (se di ordine medico deve essere esposta la patologia); •certificazione del rapporto tra l'Assicurato e la persona che ha causato l'annullamento; •copia della scheda di iscrizione al viaggio con le relative ricevute di pagamento; • copia dell'Estratto Conto di Penale emesso dall'Operatore Turistico; • copia dei documenti di viaggio, in originale se la penale è totale.

INTERRUZIONE SOGGIORNO
In caso di interruzione viaggio per i motivi previsti dalle condizioni contrattuali, la richiesta di rimborso per il pro-rata del viaggio non usufruito dovrà essere inviata per iscritto entro 5 giorni dal rientro ad AWP P&C S.A. – Rappresentanza Generale per l'Italia specificando le circostanze dell'evento, i dati anagrafici, il recapito ed il codice fiscale; Allegare: •Certificato Assicurativo; •l'estratto conto di prenotazione;

SPESE DI RIPROTEZIONE
L'Assicurato o chi per esso deve dare avviso scritto entro 5 giorni dal rientro ad AWP P&C S.A. – Rappresentanza Generale per l'Italia, fornendo: •Certificato Assicurativo; • le circostanze dell'evento; • i suoi dati anagrafici ed il suo recapito; • il codice fiscale; • documentazione oggettivamente provante la causa del ritardo, in originale; • giustificativi di spesa e/o nuovi titoli di viaggio acquistati per raggiungere la destinazione prevista, in originale; • conferma del mancato utilizzo del volo originariamente prenotato; • copia dell'Estratto Conto di Prenotazione;
Allianz Global Assistance si riserva il diritto di richiedere tutta la documentazione utile alle indagini ed alle verifiche del caso, che l'Assicurato si impegna a mettere a disposizione anche se non espressamente indicato nelle singole garanzie.

TABELLA CAPITALI ASSICURATI

DESTINAZIONE DEL VIAGGIO: **ITALIA/EUROPA/MONDO**

GARANZIE

ANNULLAMENTO VIAGGIO:
COSTO TOTALE DEL VIAGGIO FINO A UN MASSIMO
PER PERSONA DI Euro 5.000 ED Euro 20.000 PER PRATICA

INTERRUZIONE SOGGIORNO: Rimborso pro-rata

SPESE DI RIPROTEZIONE: Dettaglio nella singola garanzia

Per eventuali sinistri vi invitiamo a consultare il sito web: www.ilmiosinistro.it

Per richieste di rimborsi inviare comunicazioni
e documentazione, esclusivamente a mezzo posta, ad:
AWP P&C S. A.
Rappresentanza Generale per l'Italia
Servizio Liquidazione Danni
Casella postale 461
Via Cordusio, 4 - 20123 Milano

• Allianz Global Assistance si riserva il diritto di richiedere tutta la documentazione utile alle indagini ed alle verifiche del caso, che l'Assicurato si impegna a mettere a disposizione.
• Per una più tempestiva e sicura liquidazione di un eventuale sinistro, si rende indispensabile la precisa indicazione delle coordinate bancarie dell'assicurato al fine di poter predisporre il pagamento del risarcimento mediante bonifico.

L'ASSICURAZIONE VALE ESCLUSIVAMENTE PER IL VIAGGIO PRENOTATO E PER IL QUALE E' STATO RILASCIATO IL PRESENTE CERTIFICATO, FINO AD UN MASSIMO DI 60 GIORNI.

In qualsiasi momento ed ovunque, in caso di necessità di assistenza, telefonare alla Centrale Operativa in funzione 24 ore su 24 al numero indicato nel certificato assicurativo.

MODALITA' DI STIPULAZIONE DEL PACCHETTO ASSICURATIVO

Ciascun Cliente/Viaggiatore, su specifica richiesta da esercitarsi all'atto della prenotazione, potrà stipulare la polizza effettuando il pagamento del relativo premio.
Il premio assicurativo è determinato in base al costo individuale del viaggio/soggiorno, così come riportato qui di seguito:

PREMI INDIVIDUALI

VIAGGI FINO A	PREMIO INDIVIDUALE
Euro 5.000,00	4% del costo del Viaggio

Il premio assicurativo individuale, una volta determinato, sarà aggiunto al costo del viaggio diventandone parte integrante.

Nota informativa al Contraente - predisposta ai sensi dell'art.185 D. Lgs. 7.9.2005 N. 209 ed in conformità con quanto disposto dal Regolamento Isvap n. 35 del 26 maggio 2010

La presente "Nota Informativa" ha lo scopo di fornire al Contraente (persona fisica o giuridica che sottoscrive il contratto di assicurazione), all'Assicurato e a tutti i soggetti portatori di un interesse alla copertura assicurativa tutte le informazioni preliminari necessarie al fine di pervenire ad un fondato giudizio sui diritti e gli obblighi contrattuali, in conformità all'art. 185 D.Lgs. 7.9.2005 n. 209. La presente nota è redatta in Italia in lingua italiana, salva la facoltà del Contraente di richiederne la redazione in altra lingua.

1) INFORMAZIONI RELATIVE ALLA SOCIETÀ
Denominazione Sociale e forma giuridica della Società (Impresa Assicuratrice)
L'Impresa Assicuratrice è **AWP P&C S.A.**
Sede Legale
7, Dora Maar, 93400 Saint-Ouen - France
Registro delle Imprese e delle Società Francesi nr. 519490080
Capitale Sociale sottoscritto Euro 17.287.285
Autorizzazione all'esercizio delle assicurazioni
Autorizzata all'esercizio delle assicurazioni
dall'Autorité de Contrôle Prudentiel (ACPR) il 1 febbraio 2010
Rappresentanza Generale per l'Italia
Viale Brenta 32, CAP 20139, Milano ITALIA
Codice Fiscale, Partita IVA e iscrizione al Registro delle Imprese di Milano
nr. 07235560963 - Rea 1945496
Recapito Telefonico – Sito Internet – Indirizzo e-mail
02/23.695.1 - www.allianz-global-assistance.it – info@allianz-assistance.it
Abilitazione all'esercizio delle assicurazioni
Società abilitata all'esercizio dell'attività Assicurativa in Italia in regime
di stabilimento, iscritta il 3 novembre 2010, al nr. I.00090,
all'appendice dell'albo Imprese Assicurative, Elenco I

2) INFORMAZIONI RELATIVE AL CONTRATTO
• **Legislazione applicabile al contratto**
La legislazione applicabile al contratto è quella italiana; le Parti hanno comunque la facoltà prima della conclusione del contratto stesso, di scegliere una legislazione diversa.
La Società propone di scegliere la legislazione italiana.
Resta comunque ferma l'applicazione di norme imperative del diritto italiano.
• **Prescrizioni dei diritti derivanti dal contratto**
Ogni diritto dell'Assicurato nei confronti di AWP P&C S.A. derivanti dal presente contratto si prescrive in due anni dal giorno in cui si è verificato il fatto su cui si fonda il diritto, ai sensi dell'art. 2952 del C.C.
• **Reclami in merito al contratto**
Eventuali reclami riguardanti il rapporto contrattuale o la gestione dei sinistri devono essere inoltrati per iscritto (posta, fax ed e-mail) alla Società:
Servizio Qualità
AWP P&C S.A.– RAPPRESENTANZA GENERALE PER L'ITALIA
Viale Brenta 32 - 20139 MILANO (Italia)
fax: +39 02 26 624 008
e-mail: reclamiawp@allianz.com

Qualora l'esponente non sia soddisfatto dall'esito del reclamo o in caso di assenza di riscontro entro 45 giorni, potrà rivolgersi all'IVASS, Servizio Tutela degli Utenti, Via del Quirinale 21, 00187 Roma (RM), corredando l'esposto della documentazione relativa al reclamo trattato dalla Compagnia. Per la presentazione di reclami ad IVASS occorre utilizzare l'apposito modello reperibile sul sito www.ivass.it , alla sezione **"Per il Consumatore - Come presentare un reclamo".**
Per controversie inerenti la quantificazione delle prestazioni e l'attribuzione della responsabilità è competente esclusivamente l'Autorità Giudiziaria. Prima di adire all'Autorità Giudiziaria è tuttavia possibile, e in alcuni casi necessario, cercare un accordo amichevole mediante sistemi alternativi di risoluzione delle controversie, quali:
• Mediazione (L. 9/8/2013, n.98): può essere avviata presentando istanza ad un Organismo di Mediazione tra quelli presenti nell'elenco del Ministero di Giustizia, consultabile sul sito www.giustizia.it.
• Negoziazione assistita (L. 10/11/2014, n.162): può essere avviata tramite richiesta del proprio avvocato alla Compagnia.
Per la risoluzione di liti transfrontaliere il reclamante con domicilio in Italia può presentare il reclamo all'IVASS o direttamente al sistema estero competente per l'attivazione della procedura FIN-NET, mediante accesso al seguente sito internet: http://ec.europa.eu/finance/fin-net/

3) INFORMAZIONI IN CORSO DI CONTRATTO
Qualora nel corso della durata contrattuale dovessero intervenire variazioni inerenti alle informazioni relative alla Società e/o quella relativa al contratto, la Società si impegna a comunicarle tempestivamente al Contraente, nonché fornire ogni necessaria precisazione.

INFORMATIVA PRIVACY
(Regolamento europeo 2016/679 "protezione dati personali")

Il Titolare del Trattamento dei dati personali è AWP P&C S.A. I suoi dati saranno trattati nel rispetto della normativa sulla privacy.
Il testo completo dell'informativa e le modalità di esercizio dei suoi diritti saranno messi a disposizione al momento della conclusione del contratto di viaggio.

LA NOSTRA SARDEGNA

Il Sud della Sardegna, con le sue ampie spiagge di sabbia bianca ed un mare cristallino.

1. CLUB ESSE TORRE DELLE STELLE****
2. LIMONE BEACH RESORT****
3. SANT'ELMO BEACH HOTEL****
4. FREE BEACH CLUB****
5. MARINA REY BEACH RESORT****

L'Ogliastra offre numerose spiagge, alternate da calette, faraglioni e scogli di vari colori, il tutto contornato da belle pinete e rigogliosa macchia mediterranea.

6. CALA LUAS RESORT****
7. ARBATAX PARK RESORT LE VILLE DEL PARCO ****
8. TORRE NAVARRESE BEACH RESORT ****

Il Golfo di Orosei con le sue spiagge alternate a calette mozzafiato, da Cala Gonone è possibile imbarcarsi per visitare le rade incastonate nei bastioni calcarei o le grotte del Bue Marino che erano dimora delle foche monache.

9. CLUB ESSE CALA GONONE BEACH VILLAGE****
10. PALMASERA RESORT****
11. MARINA RESORT**** Garden Club & Beach Club
12. CALA GINEPRO HOTEL RESORT****
13. I GIARDINI DI CALA GINEPRO HOTEL RESORT****

La Gallura con il suo territorio che si estende sulla costa nord-orientale si distingue per le diverse caratteristiche delle sue spiagge, lunghe e di sabbia bianca nelle zone di Budoni e San Teodoro, a varie calette formate da sabbia e scogli levigati verso la parte nord.

14. CLUB HOTEL EUROVILLAGE***S
15. BAJA ARANZOS BEACH CLUB RESORT****
16. BLU RESORT MORISCO & BAJA****
17. BLU HOTEL LACONIA VILLAGE****
18. CLUB ESSE CALA BITTA***
19. CLUB ESSE POSADA BEACH RESORT****
20. CLUB ESSE RESIDENCE CAPO D'ORSO ***
21. CLUB ESSE PORTO RAFAEL****
22. MARMORATA VILLAGE***
23. CLUB ESSE SHARDANA****
24. CLUB ESSE GALLURA BEACH VILLAGE***

La zona Nord Occidentale a Stintino, che rimane per la bellezza del suo panorama, la sabbia bianchissima ed un mare trasparente, una delle più belle spiagge della Sardegna e tra le più belle al mondo.

25. CLUB ESSE SPORTING****
26. CLUB ESSE ROCCARUJA****
27. VILLAGGIO LE TONNARE****

CONDIZIONI GENERALI PACCHETTI NAVE 7/10/11/14 NOTTI

NAVE GRATIS

LA QUOTA CON NAVE INCLUDE:

SOGGIORNO + NAVE DIURNA (SISTEMAZIONE PASSAGGIO PONTE) PER OLBIA/GOLFO ARANCI OPPURE SOGGIORNO + NAVE NOTTURNA (SISTEMAZIONE POLTRONE FINO AD ESAURIMENTO, ALTRIMENTI PASSAGGIO PONTE) PER PORTO TORRES, OLBIA , CAGLIARI E GOLFO ARANCI. AUTO AL SEGUITO INCLUSA A/R (LUNGH.MAX 5 METRI, ALTEZZA MAX 1.90/2.20 METRI SECONDO LA COMPAGNIA PRESCELTA - NO CAMPER-FURGONI-JEEP-MINIBUS), MINIMO 2 QUOTE INTERE PAGANTI , CON LE SEGUENTI COMPAGNIE MARITTIME:

- **GRIMALDI LINES:** CORSE DIURNE E NOTTURNE DA LIVORNO: LIVORNO-OLBIA-LIVORNO.
- **MOBY:** CORSE DIURNE E NOTTURNE DA LIVORNO: LIVORNO-OLBIA-LIVORNO.
- **SARDINIA FERRIES:** CORSE DIURNE E NOTTURNE DA LIVORNO: LIVORNO-GOLFO ARANCI-LIVORNO.
- **GRIMALDI LINES:** CORSE DA CIVITAVECCHIA (NOTTURNA IN ANDATA-DIURNA IN RITORNO): CIVITAVECCHIA-OLBIA-CIVITAVECCHIA.
- **TIRRENIA:** CORSE DIURNE E NOTTURNE DA CIVITAVECCHIA: CIVITAVECCHIA-OLBIA-CIVITAVECCHIA E CIVITAVECCHIA-CAGLIARI-CIVITAVECCHIA.
- **GRIMALDI LINES:** CORSE DA CIVITAVECCHIA CIVITAVECCHIA-PORTO TORRES-CIVITAVECCHIA.
- **TIRRENIA:** CORSE NOTTURNE DA GENOVA: GENOVA-PORTO TORRES-GENOVA.

LA QUOTA CON NAVE NON INCLUDE:

- **CONTRIBUTO FISSO PER TUTTE LE COMPAGNIE MARITTIME:** FORFAIT EURO 105 A NUCLEO FAMILIARE/CAMERA.
- **SUPPLEMENTO OBBLIGATORIO TIRRENIA E MOBY CORSE NOTTURNE DA GENOVA-OLBIA-GENOVA:** EURO 100 A NUCLEO FAMILIARE/CAMERA IN TUTTI I PERIODI.
- **SUPPLEMENTO ALTA STAGIONE (PARTENZE COMPRESE DAL 31/07/19 A TUTTO IL 23/08/19):** FORFAIT EURO 150 A NUCLEO FAMILIARE/CAMERA.

SUPPLEMENTI FACOLTATIVI:

SUPPLEMENTO CABINA CON SERVIZI A/R PER PARTENZE NOTTURNE DA GENOVA-CIVITAVECCHIA-LIVORNO: FORFAIT EURO 200 PER CABINA DOPPIA INTERNA • EURO 250 PER CABINA TRIPLA/QUADRUPLA INTERNA (CABINE NON DISPONIBILI ANDATA E RITORNO A QUESTA TARIFFA PER PARTENZE COMPRESE DAL 31/07/19 SERA AL 23/08/19 SERA (SARÀ COMUNQUE POSSIBILE PRENOTARLE CON QUOTAZIONI AD HOC).

DATI OBBLIGATORI NECESSARI PER LA PRENOTAZIONE

LUOGO E DATA DI NASCITA DI TUTTI I PASSEGGERI • MODELLO AUTO E TARGA AUTO • UN NUMERO DI TELEFONIA MOBILE A CUI FARE RIFERIMENTO PER EVENTUALI RITARDI, CANCELLAZIONI O CAMBI OPERATIVI. TUTTI I PASSEGGERI (COMPRESI I BAMBINI DI TUTTE LE ETÀ) DOVRANNO PRESENTARSI ALL IMBARCO CON UN DOCUMENTO DI RICONOSCIMENTO CON FOTO VALIDO (C.IDENTITA', PATENTE O PASSAPORTO).

N.B.: ORARI E OPERATIVI COME DA SITI UFFICIALI DELLE COMPAGNIE MARITTIME DI RIFERIMENTO

LA NOSTRA ASSISTENZA IN SARDEGNA

PER DARE AL CLIENTE LA POSSIBILITÀ DI TRASCORRERE UNA VACANZA ALL'INSEGNA DEL RELAX E DELLA TRANQUILLITÀ, ABBIAMO PREVISTO SULL'ISOLA UN SERVIZIO DI ASSISTENZA, DISPONIBILE IN OGNI MOMENTO PER INFORMAZIONI ED AIUTI DI OGNI GENERE. I NOSTRI ASSISTENTI VI POTRANNO FORNIRE AGEVOLAZIONI PER PRENOTARE SIMPATICHE ESCURSIONI, AFFITTARE BARCHE E VALIDI SUGGERIMENTI AL FINE DI RENDERE GRADEVOLE IL SOGGIORNO.

TRASFERIMENTI IN SARDEGNA

Per tutti coloro che scelgono di raggiungere la Sardegna, acquistando per conto proprio voli Low Cost o passaggi nave per i principali porti e aeroporti, mettiamo a disposizione dei comodi trasferimenti per raggiungere l'hotel prescelto.

DAL PORTO O AEROPORTO DI OLBIA (**) DAL PORTO DI GOLFO ARANCI	Auto 1/3 persone per tratta	Minibus 4/8 persone per tratta
	EURO	EURO
Stintino	230	340
S.Teresa di Gallura/Palau	140	190
Baia Sardinia/Cannigione	110	140
Golfo Aranci/Budoni	110	140
Cala Gonone	210	270
Marina di Orosei/Cala Ginepro	170	210

DAL PORTO DI PORTO TORRES	Auto 1/3 persone per tratta	Minibus 4/8 persone per tratta
	EURO	EURO
Stintino	70	90

DALL' AEROPORTO DI ALGHERO	Auto 1/3 persone per tratta	Minibus 4/8 persone per tratta
	EURO	EURO
Stintino	110	130

DAL PORTO O AEROPORTO DI CAGLIARI	Auto 1/3 persone per tratta	Minibus 4/8 persone per tratta
	EURO	EURO
Villasimius/Cala Sinzias	110	150
Costa Rei/Muravera	110	150
S.Maria Navarrese/Cardedu/Arbatax	220	290

SUPPLEMENTI:
Per trasferimenti dalle ore 06:00 alle ore 08:00 e dalle ore 22:00 alle ore 24.00: + 20%
(**) per trasferimenti dal Porto di Golfo Aranci + Euro 7,00 a tratta
Supplemento facoltativo seggiolino infant 0/2 anni: Euro 20 a tratta (da prenotare e pagare all'atto della prenotazione)

N.B.: ALL'ATTO DELLA PRENOTAZIONE È OBBLIGATORIO TRASMETTERE L'OPERATIVO VOLO/NAVE ED UN NUMERO DI TELEFONIA MOBILE A CUI FARE RIFERIMENTO PER EVENTUALI RITARDI, CANCELLAZIONI O CAMBI OPERATIVI.

PER CHI VIAGGIA CON LA PROPRIA AUTO, I PORTI PRINCIPALI SONO:

OLBIA E GOLFO ARANCI: DA QUESTI PORTI CON UN TEMPO CHE VARIA DALLA MEZZ'ORA AD UN ORA E MEZZO, POTRETE RAGGIUNGERE TUTTE LE LOCALITA' DALLA GALLURA AL GOLFO DI OROSEI.
PORTO DI CAGLIARI: IDEALE PER RAGGIUNGERE TUTTE LE LOCALITA' DEL SUD DELLA SARDEGNA. A CIRCA 2 ORE (120 KM) SI PUO' RAGGIUNGERE L'OGLIASTRA.
PORTO TORRES: È IL PORTO IDEALE PER RAGGIUNGERE STINTINO IN 30 MINUTI, CHE DISTA CIRCA 30 KM. INOLTRE DA PORTO TORRES SI PUO' RAGGIUNGERE TUTTA LA SARDEGNA, GRAZIE ALL'AUTOSTRADA CHE DA SASSARI ARRIVA FINO A CAGLIARI. SEGUENDO LE INDICAZIONI STRADALI SI PUO' RAGGIUNGERE IL GOLFO DI OROSEI IN CIRCA 2,5 ORE, OPPURE IN TRE ORE E MEZZA L'OGLIASTRA ED IN 4 ORE SI PUO' RAGGIUNGERE LA COSTA REI.

SIMBOLOGIA

Per facilitare la consultazione e trovare le offerte e le caratteristiche che più vi si addicono, abbiamo creato una serie di simboli che identificano in ogni pagina le proposte migliori, ed alcuni consigli pratici:

PRENOTA PRIMA Vedi in tabella
Identifica uno sconto o promozione applicabile su prenotazioni anticipate, oppure a tariffe dedicate. Possono essere a scadenza definita o a contingente camere limitato, soggetto a revoca.

SUPER PROMO Vedi in tabella
Identifica che la struttura alberghiera offre vari tipi di offerte speciali da individuare in tabella prezzi. È uno sconto, promozione, o offerta speciale che non necessariamente prevede una scadenza di prenotazione definita in anticipo.

BAMBINI GRATIS Vedi in tabella
Identifica delle promozioni particolari che prevedono uno o più bambini gratuiti, in camera con almeno 2 adulti, in base all'età ed al periodo di soggiorno.

NAVE GRATIS Vedi condizioni pag.4
Identifica una promozione che offre la possibilità a chi prenota un soggiorno di almeno 7 notti, la possibilità di poter viaggiare con auto al seguito senza ulteriori costi aggiuntivi, se non le tasse portuali e/o supplementi dovuti in base alla stagionalità o alla compagnia di navigazione prescelta.

PACCHETTI VOLO +TRASFERIMENTI
Identifica un pacchetto che include il trasporto aereo ed i trasferimenti collettivi dall'aeroporto di destinazione all'hotel e viceversa, da poter abbinare al soggiorno alberghiero. In alcuni casi si potrebbero rendere necessarie attese in aereoporto in funzione degli operativi dei voli.

I DETTAGLI DI TUTTE LE PROMOZIONI, SONO ESPRESSAMENTE INDICATI ALL'INTERNO DELLE PAGINE DI OGNI SINGOLA STRUTTURA ALBERGHIERA O NELLA SEZIONE TRASPORTI (PAG. 4).

- Animali ammessi (escluse zone comuni)
- Biberoneria (con area attrezzata dedicata)
- Menù dedicati a persone con intolleranze o allergie alimentari
- Servizio Wi-Fi incluso nelle zone comuni (in alcuni casi a pagamento)
- Trattamento di Soft All-Inclusive o di All-Inclusive incluso nelle quote oppure acquistabile con supplemento
- Centro Benessere o SPA (a pagamento)

QUESTI SIMBOLI SONO INDICATIVI, ED AIUTANO AD INDIVIDUARE VELOCEMENTE LE CARATTERISTICHE DELLE STRUTTURE ALBERGHIERE. PER MAGGIORI DETTAGLI VI CONSIGLIAMO DI LEGGERE LE DESCRIZIONI ALL'INTERNO DEL CATALOGO.

Marina Rey Beach Resort ★★★★

Soggiorni Giovedì ▸ Giovedì

SUPER PROMO Vedi in tabella | BAMBINI GRATIS Vedi in tabella | NAVE GRATIS Vedi condizioni pag.4 | PACCHETTI VOLO +TRASFERIMENTI

POSIZIONE

Il Marina Rey Beach Resort si trova a circa un'ora di viaggio in auto/bus dal Porto e dall' Aeroporto di Cagliari, da cui dista 50/60 Km circa, di fronte all' incantevole spiaggia di Costa Rei, considerata una delle più belle e incontaminate della Sardegna, a poca distanza dal promontorio di Capo Ferrato, dove lunghissime spiagge si alternano a meravigliose scogliere. Il paesaggio circostante, caratterizzato dalla tipica macchia mediterranea ispira ad una rilassante vacanza.

COME ARRIVARE

In aereo: Dalle principali città italiane voli di linea o voli speciali per l'aeroporto di Cagliari.
In nave: Da Livorno, Civitavecchia, Napoli e Palermo per il porto di Cagliari.
In auto: Dal porto o aeroporto di Cagliari: seguire le indicazioni per Muravera sulla SS 554 Bis e successivamente SS 125 VAR, svoltare allo svincolo di Olia Speciosa ed immettersi sulla strada provinciale 97, seguendo le indicazioni per Costa Rei Nord, direzione Capo Ferrato. Dal porto o aeroporto di Olbia: seguire indicazioni per la Statale 131, direzione Cagliari; evitando di entrare in città si seguono le indicazioni per Quartu S.Elena per poi prendere la Statale 554, direzione Muravera svoltare allo svincolo di Olia Speciosa ed immettersi sulla strada provinciale 97, seguendo le indicazioni per Costa Rei Nord, direzione Capo Ferrato.

DESCRIZIONE E SERVIZI

Sorge su un'area privata protetta di oltre 5 ettari e dispone di 216 camere, tutte arredate in tipico stile sardo, suddivise tra camere Doppie, Triple e Quadruple (con letto a castello) e Bilocali Family Room, tutte con patio o veranda, dislocate in diverse villette, climatizzate, circondate da una ricca vegetazione mediterranea.
Camere Doppie: Arredate in tipico stile sardo, con due letti o letto matrimoniale, sono dotate di patio o veranda, servizi privati, asciugacapelli, aria condizionata, telefono, cassetta di sicurezza, minifrigo, tv lcd. **Camere Triple:** Arredate in tipico stile sardo, con tre letti o letto matrimoniale + letto aggiunto, sono dotate di patio o veranda, servizi privati, asciugacapelli, aria condizionata, telefono, cassetta di sicurezza, minifrigo, tv lcd. **Camere Quadruple:** Arredate in tipico stile sardo, con letto matrimoniale + 2 letti aggiunti (letto a castello), sono dotate di patio o veranda, servizi privati, asciugacapelli, aria condizionata, telefono, cassetta di sicurezza, minifrigo, tv lcd. **Bilocali Family Room** arredati in tipico stile sardo, composti da doppio ambiente, unico servizio, con letto matrimoniale + 2/3 letti aggiunti, sono dotate di patio o veranda, asciugacapelli, aria condizionata, telefono, cassetta di sicurezza, minifrigo, tv lcd. **Ristorante:** Il Resort dispone di un ristorante con due sale di cui una all'aperto e una climatizzata che permette di godere di un'ampia varietà gastronomica in un'atmosfera magica e rilassante. La prima colazione, servita a buffet, propone selezioni di pietanze dolci e salate in grado di soddisfare anche i palati più esigenti. Per il pranzo e la cena, a Buffet, vengono proposti piatti della cucina tipica regionale e della gastronomia nazionale con acqua e vino incluso ai pasti. Per i celiaci sono previsti alimenti base confezionati forniti dall'hotel (pane, pasta, riso)*. Il personale di sala e cucina è comunque a disposizione degli ospiti per eventuali esigenze particolari. ***NB. Gli alimenti per celiaci vengono preparati con la massima cura dal nostro personale, non è comunque prevista un area della cucina esclusivamente dedicata alla preparazione dei pasti senza glutine, pertanto, non può essere garantita la non contaminazione delle pietanze.**
Servizi: Hall, un Bar Centrale, area per gli spettacoli serali e un'area miniclub con giochi, una piscina adatta anche per i bambini e un piccolo Bazar, Campi da tennis/calcetto, esterni al Resort a 10 minuti di distanza, collegati con servizio navetta gratuito, Sala TV, collegamento **Wi-Fi** gratuito nelle principali aree comuni. Area Fitness. Navetta gratuita da e per la spiaggia. **Per i Bambini:** Parco Giochi, Mini Club (4/12 anni), mattino e pomeriggio e Young Club (12/16 anni) per i più grandi, con assistenza di personale specializzato. **La Tessera Club** (obbligatoria da pagare in loco dai 5 anni compiuti) include: animazione diurna e serale, mini-club (4/12 anni) e Young Club (12/16 anni), utilizzo delle attrezzature sportive e ricreative nell'Area Fitness, ombrelloni e lettini in spiaggia dalla 3° fila ed in piscina fino ad esaurimento. **A pagamento:** escursioni, servizio diving (esterno), servizio lavanderia, servizio baby sitter, giornali, noleggio teli mare. **La Spiaggia:** punto forte del Resort, di sabbia bianca e fine, è attrezzata con ombrelloni e lettini ad uso esclusivo degli ospiti (la prima e la seconda fila sono su richiesta e a pagamento). La spiaggia è raggiungibile percorrendo all'interno del villaggio un comodo camminamento (distanza 400/600 metri), in piano, che attraversa la macchia mediterranea sino a giungere alle dune prospicienti il mare, oppure, con una comoda navetta elettrica, con punto di raccolta all'inizio del camminamento che porta alla spiaggia. Importante e comodo Beach Bar con annessi servizi igienici, situato a pochi passi dalla concessione demaniale del Resort.
Animali: ammessi di piccola taglia (max 4/5 kg ed escluso l'accesso alle zone comuni) su richiesta, a numero limitato, con supplemento obbligatorio in loco di Euro 10 al giorno + Euro 70 per igienizzazione finale.
Soggiorni: Giovedì e/o Lunedì ore 16.00 a Giovedì e/o Lunedì ore 10.00.

VOLI TRASFERIMENTI COLLETTIVI* PER CAGLIARI

Il Giovedì partenze da	23/05-27/06 29/08-19/09	04/07-22/08
ROMA	240	270
MILANO	270	300

* Trasferimenti collettivi: in alcuni casi si potrebbero rendere necessarie attese in aereoporto in funzione degli operativi dei voli.

- **Bambini 0/2 anni:** pagano Euro 50 (Volo + Tfr + Tasse);
- **Bambini 2/12 anni:** riduzione Euro 40.

Quote per persona ed includono
Volo A/R dalla città prescelta per Cagliari e viceversa trasferimenti collettivi* Apt/Hotel/ Apt.

Le quote non includono
- **Tasse Aeroportuali:** forfait Euro 50 a persona dai 2 anni in poi (bambini 0/2 anni No Tasse).

Partenze da altri aeroporti, su richiesta alla stessa quota di Milano.

Sardegna

Costa Rei • Muravera

PENSIONE COMPLETA ~ BEVANDE INCLUSE

CON NAVE GRATIS

Partenze	7 notti
23/05	**525**
30/05	**525**
06/06	**651**
13/06	**805**
20/06	**875**
27/06	**945**
04/07	**1.015**
11/07	**1.015**
18/07	**1.050**
25/07	**1.050**
01/08	**1.120**
08/08	**1.400**
15/08	**1.400**
22/08	**1.190**
29/08	**945**
05/09	**805**
12/09	**651**
19/09	**560**

SOLO SOGGIORNO ~ SETTIMANE SUPPLEMENTARI

Periodi	Notti	Listino
23/05 - 30/05	7	**525**
30/05 - 06/06	7	**525**
06/06 - 13/06	7	**651**
13/06 - 20/06	7	**805**
20/06 - 27/06	7	**875**
27/06 - 04/07	7	**945**
04/07 - 11/07	7	**1.015**
11/07 - 18/07	7	**1.015**
18/07 - 25/07	7	**1.050**
25/07 - 01/08	7	**1.050**
01/08 - 08/08	7	**1.120**
08/08 - 15/08	7	**1.400**
15/08 - 22/08	7	**1.400**
22/08 - 29/08	7	**1.190**
29/08 - 05/09	7	**945**
05/09 - 12/09	7	**805**
12/09 - 19/09	7	**651**
19/09 - 26/09	7	**560**

RIDUZIONE LETTO AGGIUNTO

3° letto 2/12 anni	4°/5° letto 2/12 anni	3°/4°/5° letto dai 12 anni
Gratis	50%	25%
Gratis	50%	25%
Gratis	50%	25%
Gratis	50%	25%
Gratis	50%	25%
Gratis	50%	25%
Gratis	50%	25%
Gratis	50%	25%
Gratis	50%	25%
Gratis	50%	25%
Gratis	50%	25%
Gratis	50%	25%
Gratis	50%	25%
Gratis	50%	25%
Gratis	50%	25%
Gratis	50%	25%
Gratis	50%	25%
Gratis	50%	25%

PACCHETTI NAVE GRATIS 10/11 NOTTI IN PENSIONE COMPLETA (BEVANDE INCLUSE)

Periodi (gio./lun.)	Notti	Quote	Periodi (lun./gio.)	Notti	Quote	RIDUZIONE LETTO AGGIUNTO 3° letto 2/12 anni	4°/5° letto 2/12 anni	3°/4°/5° letto dai 12 anni
13/06 - 24/06	11	**1.305**	24/06 - 04/07	10	**1.320**	Gratis	50%	25%
27/06 - 08/07	11	**1.525**	08/07 - 18/07	10	**1.450**	Gratis	50%	25%
04/07 - 15/07	11	**1.595**	15/07 - 25/07	10	**1.485**	Gratis	50%	25%
11/07 - 22/07	11	**1.615**	22/07 - 01/08	10	**1.500**	Gratis	50%	25%
18/07 - 29/07	11	**1.650**	29/07 - 08/08	10	**1.570**	Gratis	50%	25%
25/07 - 05/08	11	**1.690**	05/08 - 15/08	10	**1.880**	Gratis	50%	25%
08/08 - 19/08	11	**2.200**	19/08 - 29/08	10	**1.790**	Gratis	50%	25%
22/08 - 02/09	11	**1.730**	02/09 - 12/09	10	**1.210**	Gratis	50%	25%

RIDUZIONI/SUPPLEMENTI:

• **Infant 0/2 anni:** gratis in culla (pasti inclusi) ed occupa il primo posto letto; in presenza di un altro bambino 0/12 anni pagherà un supplemento in agenzia di Euro 15 al giorno (culla e pasti inclusi); • **Supplemento singola:** Euro 25 al giorno da pagare in agenzia; • **Bilocale family:** 3 persone senza limite di età pagano 3 quote, 4 persone pagano 3,5 quote, 5 persone pagano 4 quote; • **Speciale single + chd 0/12 anni:** pagano 1,80 quote intere; • **Servizio spiaggia in prima o seconda fila:** 1 ombrellone e 2 lettini, fino ad esaurimento, da richiedere e regolare in loco a settimana Euro 140 in prima fila; Euro 105 in seconda fila.

• **Tessera club:** obbligatoria da pagare in loco dai 5 anni, in poi Euro 7 al giorno proporzionata al soggiorno.

TASSA DI SOGGIORNO: I COMUNI ITALIANI HANNO LA FACOLTÀ DI APPLICARE LA TASSA DI SOGGIORNO. DETTA TASSA NON È PREVISTA NELLE QUOTE RIPORTATE IN TABELLA. SE APPLICATA, DOVRÀ EVENTUALMENTE ESSERE PAGATA DAL CLIENTE DIRETTAMENTE IN HOTEL.

Free Beach Club ★★★★

Soggiorni Giovedì ▸ Giovedì

SUPER PROMO Vedi in tabella | BAMBINI GRATIS Vedi in tabella | NAVE GRATIS Vedi condizioni pag.4 | PACCHETTI VOLO +TRASFERIMENTI

POSIZIONE

A Costa Rei, a 65 km da Cagliari e a 70 km dal porto di Arbatax, sulla costa sud orientale della Sardegna.

COME ARRIVARE

In aereo: 65 km dall'aeroporto di Cagliari.
In nave: 65 km dal porto di Cagliari (strada provinciale per Muravera con deviazione al bivio di S. Priamo o Provinciale per Villasimius - 70 km dal porto di Arbatax, strada statale 125 per Muravera.

DESCRIZIONE E SERVIZI

Il villaggio è situato su un anfiteatro naturale che, seguendo il pendio di un colle, si apre verso una lunghissima spiaggia bianca. Il paesaggio circostante, meravigliosamente vario ed incontaminato, è caratterizzato da coste dal profilo digradante verso il mare. Le 400 camere, immerse nel verde fiorito dei giardini, sono costituite da un unico ambiente in muratura e si suddividono in due categorie: **"Le Oleandri"** dotate di climatizzatore autonomo, dispongono di frigobar (consumi a pagamento), asciugacapelli nel bagno, cassaforte, TV color; **"le Superior"** dotate di una più ampia veranda con giardino riservato, oppure, ai livelli superiori di veranda e terrazza panoramica con vista mare, sono tutte dotate di tavolino in veranda e lettini e/o sdraio in giardino o terrazza. **Per ogni camera "Oleandri" prenotata per un minimo di 7 notti sarà offerto in omaggio, e per i piccoli ospiti 2/9 anni una simpatica t-shirt con raffigurato il pesciolino del Free Beach Club. Per ogni camera "superior" prenotata per un minimo di 7 notti a partire dal 01/06, sarà offerto un omaggio da utilizzare presso il Centro Benessere.** Dispone di tre ristoranti: "Il Centrale", il "Moby Dick" e della pizzeria/griglieria "Alle Palme". Al ristorante **"Il Centrale"** in piazzetta, dotato di aria condizionata, gli ospiti potranno gustare le specialità dello chef, servite in ricchi e appetitosi buffet di cucina nazionale e tipica sarda (tavolo non assegnato). **Sono inclusi ai pasti: acqua alla spina e vino della casa.** Alla pizzeria/griglieria **"Alle Palme"** (aperto dal 08/06 al 15/09) senza supplemento e su prenotazione in loco, si potranno assaporare le gustose grigliate di carne e pesce a pranzo, e a cena grande varietà di pizze, antipasti vari, dolci. **Sono inclusi ai pasti: acqua alla spina, vino della casa o birra/coca cola alla spina.** I clienti delle camere Superior, avranno il posto riservato presso il ristorante "Moby Dick" sul mare (aperto dal 08/06 al 15/09) con servizio a buffet a pranzo e servizio misto a tavolo/buffet a cena. **Sono inclusi ai pasti: acqua alla spina e vino della casa.** I clienti che sceglieranno le Superior usufruiranno del servizio spiaggia assegnato nelle prime due file e del trattamento di pensione completa, al ristorante "Moby Dick" con posto riservato (solo durante il periodo di apertura), mentre nei periodi precedenti e successivi usufruiranno della ristorazione a buffet c/o il ristorante centrale (Tavolo non assegnato). L'accesso al ristorante "Moby Dick" sarà consentito anche gli ospiti delle Oleandri salvo disponibilità e con pagamento in loco di un supplemento. Possibilità su richiesta di cucina per celiaci (forniti alimenti base): è obbligatoria la segnalazione in fase di prenotazione. Per altre intolleranze alimentari: l'hotel non fornisce menù personalizzati per i singoli ospiti (non garantisce l'assenza di contaminazioni, possibilità di confermare il soggiorno previa la firma di una liberatoria). Il villaggio dispone di uno spazio nursery, dove, ad orari prestabiliti, i genitori dei piccoli ospiti potranno accudire i loro bambini, troveranno: brodo vegetale, passati di verdure, pastina, omogeneizzati, latte; un'assistente sarà a disposizione per le varie esigenze. **Servizi:** Sala congressi, centro benessere, collegamento **Wi-Fi** ed utilizzo gratuito (zona piazzetta e zona ricevimento), Club House, bar, centro commerciale con tabacchi, giornali, boutique, fotografo, parrucchiere unisex, artigianato locale, sala TV, area giochi dedicata ai bambini, 6 campi da tennis di cui 2 polivalenti da calcetto ed 1 polivalente da basket (illuminazione notturna a pagamento), campo di bocce, piscina di acqua dolce per adulti e per bambini, beach-volley.
A disposizione parcheggio non custodito all'interno del villaggio. **Assistenza medica:** lo studio medico (a pagamento) aperto in alcune ore della giornata e medico contattabile 24h su 24h tramite la Reception (medico residente nel villaggio). A disposizione presso la reception, su richiesta, il servizio di consegna gratuito di medicinali ed altri prodotti acquistabili in farmacia. Centro Congressi interno al villaggio, con sale riunioni fino a 320 posti tutte dotate di un moderno sistema audio-video a controllo digitale. **Centro benessere**, situato al centro del villaggio, immerso in un rigogliosa area verde offre un'ampia scelta di trattamenti dedicati alla cura del corpo e del benessere psico-fisico. Il Centro è dotato di spogliatoi, cabine per massaggi e trattamenti estetici, centro fitness, bagno turco, docce, piscina emotions (con 6 diversi getti idromassaggianti) e area relax con tisaneria (aperto dal 01/06, date suscettibili di variazioni, ad orari prestabiliti, salvo richieste particolari).
A pagamento: Possibilità di noleggio passeggini (confermabile, su richiesta, al momento della prenotazione), servizi del Centro Benessere, Diving Center, corsi e lezioni individuali di tennis, windsurf, vela, catamarano, noleggio imbarcazioni, noleggio windsurf e vela, escursioni via mare/terra, equitazione con maneggio convenzionato a 3 km, illuminazione campi, cambio telo mare, babysitting su richiesta, servizio lavanderia/stireria, noleggio auto, moto e bici. **Centro Nautico/Diving:** Tutti i servizi nautici e balneari saranno comodamente erogati direttamente nella spiaggia della struttura, possibilità di effettuare escursioni lungo la costa sud-est della Sardegna, (minitour/tour) in open boat, sailing yatch, motor yatch, possibilità di immersioni pomeridiane , crepuscolari e notturne negli splendidi fondali della Baia di Costa Rei. Ampia gamma di servizi nautici e balneari (noleggio gommoni, bananaboat, pedalò, corsi individuali di windsurf, vela, catamarano, canoa). Il diving fornisce servizi riguardanti le immersioni classiche ad aria, corsi base ed avanzati, corsi d'apnea e snorkeling avanzato. Per i più piccoli: **Lo scoglio del Pesciolino:** (dalle ore 09.30 alle ore 12.30 e dalle ore 15.00 alle ore 18.30, a partire da 4 a 12 anni non compiuti, ulteriormente diviso per fasce di età) permetterà ai nostri piccoli ospiti di vivere una vacanza nella vacanza con assistenti specializzati, ampi spazi esterni con area giochi attrezzata, attività di laboratorio, di teatro (con la messa in scena di spettacoli), ludoteca con giochi e videoteca, attività sportive (nuoto, tennis etc), baby-dance, giochi in spiaggia, "pizzate" insieme agli animatori e tant'altro all'insegna del divertimento. **Teen club:** (dedicato ai ragazzi 12/17 anni) un'equipe di simpaticissimi animatori li accompagnerà in una serie di attività completamente dedicate a loro: balli, giochi e tornei, laboratorio di cabaret, giochi di ruolo e società, serate organizzate in pizzeria, passeggiate, serate a tema e vari appuntamenti sportivi: corsi collettivi di tennis, aerobica e acqua gym, torneo di calcetto settimanale. Corsi collettivi di sport nautici, solo ed esclusivamente per fasce di età e con le modalità previste dalla normativa vigente. **Tessera club:** Obbligatoria a partire dai 4 anni , da pagarsi in loco, dà diritto a: servizio assistenza bagnanti, servizi spiaggia: un ombrellone e due lettini a camera inclusi (su richiesta sdraio aggiuntiva a pagamento in loco): per le oleandri: dalla 3° fila in poi, non assegnato; per le superior in 1° e/o 2° fila, assegnato, ad esclusione del giorno di partenza, i clienti potranno usufruire comunque del servizio, dalla 5° fila in poi , non assegnato; 1° noleggio telo mare è incluso (è obbligatorio l'utilizzo dei teli mari forniti dalla struttura); lettini in piscina fino ad esaurimento; corsi collettivi di tennis, ginnastica, acqua-gym, canoa, aerobica, windsurf, zumba-fitness, balli latino americani e di gruppo, una prova gratuita sub (possono usufruire degli sport nautici solo i maggiori di 14 anni). Uso gratuito diurno dei campi da tennis, di calcetto, basket (su prenotazione), bocce, ping-pong, canoe (1/2 ora ad uscita per pax), calcio balilla. Serate danzanti, piano bar, serate di cabaret e spettacoli. Dal 25/05 al 15/06 e dal 14/09 al 28/09 la tessera club è comprensiva di servizio spiaggia e animazione soft. **Animali:** su richiesta ammessi (max 10 Kg e muniti di certificazione sanitaria), ad esclusione delle zone comuni, con contributo spese obbligatorio da pagarsi in loco. **Soggiorni:** liberi (minimo 7 nts) con arrivo alle ore 16.00 e partenza alle ore 10.00. Early check in e Late check out su richiesta e confermabili in fase di prenotazione, se disponibile dietro pagamento di un supplemento.

VOLI TRASFERIMENTI COLLETTIVI* PER CAGLIARI

Il Giovedì partenze da	30/05-27/06 29/08-19/09	04/07-22/08
ROMA	240	270
MILANO	270	300

* Trasferimenti collettivi: in alcuni casi si potrebbero rendere necessarie attese in aereoporto in funzione degli operativi dei voli.

- **Bambini 0/2 anni:** pagano Euro 50 (Volo + Tfr + Tasse);
- **Bambini 2/12 anni:** riduzione Euro 40.

QUOTE PER PERSONA ED INCLUDONO
Volo A/R dalla città prescelta per Cagliari e viceversa trasferimenti collettivi* Apt/Hotel/ Apt.

LE QUOTE NON INCLUDONO
- **Tasse Aeroportuali:** forfait Euro 50 a persona dai 2 anni in poi (bambini 0/2 anni No Tasse).

Partenze da altri aeroporti, su richiesta alla stessa quota di Milano.

Sardegna

Costa Rei • Muravera

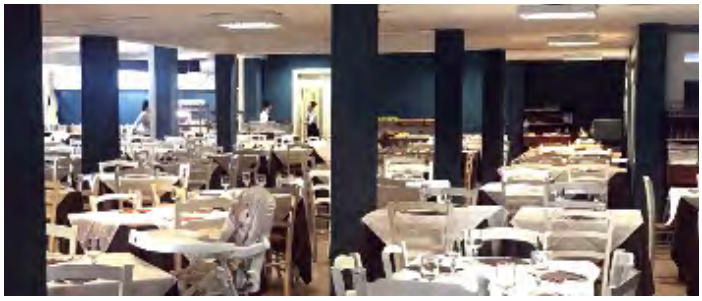

Camera Oleandri

PENSIONE COMPLETA ~ BEVANDE INCLUSE (ACQUA E VINO DELLA CASA)

CON NAVE GRATIS

Partenze	7 notti Oleandri	7 notti Superior
30/05	695	825
06/06	810	1.000
13/06	890	1.150
20/06	960	1.240
27/06	980	1.260
04/07	1.030	1.310
11/07	1.075	1.355
18/07	1.085	1.365
25/07	1.110	1.390
01/08	1.220	1.600
08/08	1.435	1.855
15/08	1.380	1.800
22/08	1.205	1.525
29/08	980	1.210
05/09	760	920
12/09	650	765
19/09	605	710

SOLO SOGGIORNO ~ SETTIMANE SUPPLEMENTARI

Periodi	Notti	Oleandri	Superior
30/05 - 06/06	7	695	825
06/06 - 13/06	7	810	1.000
13/06 - 20/06	7	890	1.150
20/06 - 27/06	7	960	1.240
27/06 - 04/07	7	980	1.260
04/07 - 11/07	7	1.030	1.310
11/07 - 18/07	7	1.075	1.355
18/07 - 25/07	7	1.085	1.365
25/07 - 01/08	7	1.110	1.390
01/08 - 08/08	7	1.220	1.600
08/08 - 15/08	7	1.435	1.855
15/08 - 22/08	7	1.380	1.800
22/08 - 29/08	7	1.205	1.525
29/08 - 05/09	7	980	1.210
05/09 - 12/09	7	760	920
12/09 - 19/09	7	650	765
19/09 - 26/09	7	605	710

RIDUZIONE CAMERE OLEANDRI		RIDUZIONE CAMERE SUPERIOR		
3° letto 0/9 anni (*)	3° letto 9/12 anni	3° letto 0/6 anni (**)	3° letto 6/12 anni	4° letto 0/12 anni
Gratis	50%	Gratis	40%	40%
Gratis	50%	Gratis	40%	40%
Gratis	50%	Gratis	40%	40%
Gratis	50%	Gratis	40%	40%
Gratis	50%	Gratis	40%	40%
Gratis	50%	Gratis	40%	40%
Gratis	50%	Gratis	40%	40%
Gratis	50%	Gratis	40%	40%
Gratis	50%	Gratis	40%	40%
Gratis	50%	Gratis	40%	40%
Gratis	50%	Gratis	40%	40%
Gratis	50%	Gratis	40%	40%
Gratis	50%	Gratis	40%	40%
Gratis	50%	Gratis	40%	40%
Gratis	50%	Gratis	40%	40%
Gratis	50%	Gratis	40%	40%
Gratis	50%	Gratis	40%	40%
Gratis	50%	Gratis	40%	40%
Gratis	50%	Gratis	40%	40%

PACCHETTI NAVE GRATIS 10/11 NOTTI IN PENSIONE COMPLETA (BEVANDE INCLUSE)

Periodi (gio./lun.)	Notti	QUOTE Oleandri	QUOTE Superior	Periodi (lun./gio.)	Notti	QUOTE Oleandri	QUOTE Superior
06/06 - 17/06	11	1.319	1.658	17/06 - 27/06	10	1.341	1.733
13/06 - 24/06	11	1.439	1.859	24/06 - 04/07	10	1.392	1.792
20/06 - 01/07	11	1.520	1.960	01/07 - 11/07	10	1.450	1.850
27/06 - 08/07	11	1.569	2.009	08/07 - 18/07	10	1.517	1.917
04/07 - 15/07	11	1.645	2.085	15/07 - 25/07	10	1.546	1.946
11/07 - 22/07	11	1.695	2.135	22/07 - 01/08	10	1.575	1.975
18/07 - 29/07	11	1.720	2.160	29/07 - 08/08	10	1.696	2.196
25/07 - 05/08	11	1.807	2.305	05/08 - 15/08	10	1.958	2.540
08/08 - 19/08	11	2.224	2.884	19/08 - 29/08	10	1.797	2.297
22/08 - 02/09	11	1.765	2.217	02/09 - 12/09	10	1.180	1.439

RIDUZIONE CAMERE OLEANDRI		RIDUZIONE CAMERE SUPERIOR		
3° letto 0/9 anni (*)	3° letto 9/12 anni	3° letto 0/6 anni (**)	3° letto 6/12 anni	4° letto 0/12 anni
Gratis	50%	Gratis	40%	40%
Gratis	50%	Gratis	40%	40%
Gratis	50%	Gratis	40%	40%
Gratis	50%	Gratis	40%	40%
Gratis	50%	Gratis	40%	40%
Gratis	50%	Gratis	40%	40%
Gratis	50%	Gratis	40%	40%
Gratis	50%	Gratis	40%	40%
Gratis	50%	Gratis	40%	40%
Gratis	50%	Gratis	40%	40%
Gratis	50%	Gratis	40%	40%

RIDUZIONI/SUPPLEMENTI (PER ENTRAMBE LE SISTEMAZIONI):

• **Supplemento dus:** Euro 30 al giorno dal 25/05 al 29/06, Euro 40 al giorno dal 29/06 al 03/08, Euro 55 al giorno dal 03/08 al 31/08, Euro 30 al giorno dal 31/08 al 28/09; (il supplemento va sempre calcolato per intero, non è soggetto a riduzioni); • **Supplemento animali:** obbligatorio da pagare in loco, Euro 100 da pagare in loco per igienizzazione finale della camera; • **Noleggio passeggini:** cauzione Euro 50, noleggio 1° settimana Euro 25+ Euro 14 per ogni ulteriore settimana; • **Noleggio telo mare:** 1° noleggio telo mare incluso (obbligatorio): cauzione a telo Euro 10 + Euro 4 al cambio; • **Tessera club:** settimanale obbligatoria da pagare in loco dai 4 anni: dal 15/06 al 14/09 Euro 49 a settimana/a persona, dal 25/05 al 15/06 e dal 14/09 al 28/09 Euro 28 a settimana/a persona.

Offerte Speciali (valido per entrambe le sistemazioni): "**Speciale sposi**": (richiesto certificato di matrimonio o delle pubblicazioni e valido fino a 4 mesi successivi al matrimonio) riduzione del 10% in tutti i periodi ed un "percorso benessere" di coppia omaggio c/o il centro benessere

Riduzioni/supplementi (tipologia Oleandri): Infant 0/2 anni: in caso di 2° infant 0/2 anni n.c. anche il 2° infant è gratuito con sistemazione in matrimoniale +2 culle (richiesta liberatoria); **(*) Speciale bambini 3° letto in tripla:** 0/6 anni n.c. gratis, 6/9 anni gratuito per prenotazioni confermate entro il 15/04, dopo tale data: riduzione del 50%; 9/12 anni n.c. riduzione 50%; • **Speciale bambini 12/17 anni in 3°/4° letto:** riduzione 35%; • **Riduzione 3°/4° letto adulti:** -20%; • "**Speciale famiglia**": soggiorno in camera **matrimoniale + letto a castello** solo ed esclusivamente per 2 adulti + 2 bambini 0/9 anni non compiuti: 2,5 quote (1 bambino gratuito + 1 bambino con riduzione del 50%); • **Soggiorno in camera quadrupla letti a terra 2 adulti + 2 bambini 0/12 anni non compiuti:** 3 quote (2 bambini con riduzione del 50%); • **Soggiorno in camera quadrupla letti a terra 2 adulti + 1 bambino 0/12 anni non compiuti + 1 ragazzo 12/17 non compiuti:** 3,15 quote (1 bambino con riduzione del 50% + 1 ragazzo con riduzione del 35%); • **Speciale 1 adulto + 1 bambino 0/2 anni non compiuti:** 1 quota intera + supplemento camera doppia uso singola (bambino gratuito); • **Speciale 1 adulto + 1 bambino 2/12 anni non compiuti:** 1 quota intera + 1 quota con riduzione del 50%; • **Speciale 1 adulto + 1 ragazzo 12/17 anni non compiuti:** 1 quota intera + 1 quota con riduzione del 35%; • "**Speciale periodo fisso 27/07-05/08" (non cumulabile con altri speciali, riduzioni e/o altre iniziative in corso, applicabile solo sulla quota intera)** per soggiorni con arrivo il 27/07 e partenza il 05/08 (9 notti): riduzione del -10% (non applicabile su soggiorni di durata superiore alle notti indicate); • **Supplemento camera "Oleandri vista mare" (non soggetto a riduzioni o sconti):** Euro 35 al giorno a camera dal 25/05 al 03/08 e dal 31/08 al 28/09; Euro 50 al giorno/a camera dal 03/08 al 31/08. **Possibilità di richiedere in loco, a pagamento con supplemento, salvo disponibilità, sistemazione in camere oleandri con trattamento superior: servizio spiaggia in 2° fila assegnato e ristorante moby dick con tavolo assegnato; supplemento 2° fila in spiaggia:** salvo disponibilità da richiedere e pagare in loco Euro 175 a settimana;

Riduzioni/supplementi (tipologia Superior): (**) Speciale bambini 0/6 anni: 1 bambino in camera con 2 adulti gratuito in tutti i periodi; 2 bambini 0/6 anni al secondo bambino viene applicata la riduzione come 4° letto aggiunto; in caso di 2 adulti + 2 infant 0/2 anni nc.. Entrambi gli infant saranno gratuiti con sistemazione in camera doppia + 2 culle (richiesta liberatoria); • **Riduzione 3°/4° letto dai 12 anni:** -20%; N.B. le riduzioni, le offerte speciali ed eventuali iniziative in corso, non sono cumulabili tra loro; i supplementi non sono soggetti all'applicazione di riduzioni, offerte speciali ed eventuali iniziative in corso, dovranno essere sempre calcolati per intero.

TASSA DI SOGGIORNO: I COMUNI ITALIANI HANNO LA FACOLTÀ DI APPLICARE LA TASSA DI SOGGIORNO. DETTA TASSA NON È PREVISTA NELLE QUOTE RIPORTATE IN TABELLA. SE APPLICATA, DOVRÀ EVENTUALMENTE ESSERE PAGATA DAL CLIENTE DIRETTAMENTE IN HOTEL.

Limone Beach Village****

Soggiorni Venerdì ▸ Venerdì

SUPER PROMO Vedi in tabella | BAMBINI GRATIS Vedi in tabella | NAVE GRATIS Vedi condizioni pag.4 | PACCHETTI VOLO +TRASFERIMENTI

POSIZIONE

Il Limone Beach Resort si trova a Cala Sinzias, una piccola frazione turistica del Comune di Castiadas, a metà strada tra Villasimius e Costa Rei, le perle della costa Sud Est della Sardegna. Cala Sinzias è ben nota in Italia e all'Estero per il suo mare azzurro e cristallino e per la spiaggia di sabbia finissima, tipica di questa zona.

COME ARRIVARE

In aereo: Aeroporto di Cagliari a 55 Km; aeroporto di Olbia 250 Km.
In nave: Porto di Cagliari a 50 Km; Porto Torres a 285 Km; Porto di Olbia 250 Km.

DESCRIZIONE E SERVIZI

Il Villaggio è un complesso turistico perfettamente integrato dello splendido scenario naturale della Sardegna. I servizi comuni si trovano nella zona centrale del villaggio, a pochi metri di distanza dalle camere e facilmente raggiungibili.
Camere: il Resort offre un'ampia scelta di camere e di tipologie abitative. Composto da 53 villini e da 50 camere di nuova costruzione (novità 2019) collocati nella zona centrale del complesso, a soli 400 metri dalla spiaggia, differenziati per caratteristiche e capacità ricettiva. I villini sono indipendenti, tranquilli ed appartati, finemente arredati secondo lo stile ed il gusto della tradizione sarda: arredi, accessori, colori. All'esterno sono dotati di un ampio e luminoso loggiato con salotto che si affaccia sul giardino. Le camere nuove sono in palazzine, la maggior parte a piano terra, e tutte dispongono di patio attrezzato. Tutte le sistemazioni sono dotate di climatizzazione e dispongono di bagno privato con doccia, asciugacapelli, frigo, tv, telefono diretto, cassaforte.
Si suddividono in **Villino Standard:** ideale per la vacanza con la famiglia al seguito, organizzata in una camera dotata di letto matrimoniale più un secondo letto singolo o a castello (non previsto il quinto letto, max. + 1 culla); **Villino Comfort (Family Room):** composto da una camera spaziosa e confortevole con letto matrimoniale e da una seconda camera in grado di ospitare fino a tre posti letto, per un totale massimo di 5 persone (max + 1 culla). La villa comfort è presente anche nella versione Diversamente Abili, attrezzata per rendere il più agevole possibile il soggiorno e la mobilità all'interno degli ambienti. Le nuove **camere** possono ospitare fino ad un massimo di 4 persone.
Servizi ed Attrezzature: Al Limone Beach Resort il divertimento ed il relax sono assicurati. Animazione in piazza, organizzazione attività sportive presso le proprie aree attrezzate (1 campo da tennis in erba sintetica un campo polivalente per calcetto e basket. Lo staff del Resort organizza attività sportive all'aria aperta. Per chi invece allo sport preferisce passatempi più tranquilli e pacati, il Limone Beach Resort suggerisce spettacoli in piazza, concerti, rappresentazioni teatrali, cabaret, piano bar, serata di ballo e serate a tema. Adulti e ragazzi possono praticare ginnastica, aerobica e acqua gym nelle piscine, calcetto, tennis, beach volley e tanti altri sport. Per i bambini invece è previsto un ricchissimo programma di giochi, gare, spettacoli, tornei sportivi e corsi ricreativi nel nostro moderno miniclub. La Piscina Senior ha una superficie totale di 360 mq ed è dotata di spaziosa seduta con idromassaggio, una piastra effervescente per la idroterapia (massaggio di piedi e gambe), e una cascata per divertirsi con l'acqua. La profondità della piscina e l'ampiezza consentono agevoli nuotate, facilità di movimento e relax totale. A bordo piscina sono anche disponibili lettini e ombrelloni. La Piscina Junior è invece studiata per il divertimento dei bambini, uno spazio a loro dedicato con giochi in acqua in completa sicurezza. Più ampia della Senior, con i suoi 670 mq e l'isola verde collocata al centro di essa. La vasca è poco profonda e sicura sotto ogni punto di vista. L'entrata a scivolo senza gradini costituisce l'ambiente ideale per far trascorrere ai propri bambini giornate all'aria aperta, al sole e all'allegria. Lo staff del Limone Beach propone per i suoi ospiti un ricco programma d'animazione di attività sportive in acqua, giochi e spettacoli a bordo piscina. Il Bar è il tradizionale luogo di ritrovo e di appuntamento degli ospiti del villaggio. Qui potrete ascoltare musica, comodamente adagiati a sorseggiare un drink all'aperto e conversare, fare nuovi incontri e trascorrere serate piacevoli. **Wi-Fi** nelle aree comuni.
Ristorazione: Il Ristorante del Limone Beach è un ambiente accogliente e familiare, nel quale trascorrere momenti di relax gustando piatti freschi e di prima scelta. Situato nella parte più centrale del Resort e dotato di una luminosa terrazza, il ristorante gode di una posizione invidiabile, di fronte alla piscina e alla piazzetta principale. Servizio pranzo e cena a buffet **(acqua e vino in caraffa incluso ai pasti)**, composto da cibi selezionati e di grande varietà, sapientemente elaborati dal nostro chef. Per chi ha problemi di celiachia, la struttura mette a disposizione alimenti base (pane, pasta e biscotti). Non avendo cucine separate, non è garantita la non contaminazione dei cibi.
A pagamento: Scuola sub, surf e vela (con noleggio attrezzature), ricarica bombole sub, escursioni in gommone, escursioni subacquee con accompagnatori, escursioni parco 7 fratelli, 1° e 2° fila ombrelloni in spiaggia. **La Spiaggia** di Cala Sinzias si trova a poca distanza dalle Ville (400 mt) ed è di finissima sabbia bianca lambita da un mare turchese. Attrezzata con ombrelloni e lettini (per godere al meglio di questo angolo di Sardegna).
La Tessera Club: (obbligatoria da pagare in loco, dai 3 anni) include servizio spiaggia dalla terza fila (2 lettini ed 1 ombrellone per camera), telo mare fornito gratuitamente con cauzione e cambio infrasettimanale, piscine con idromassaggio, piscina Junior per i più piccoli, beach volley, campi sportivi (calcetto e tennis), piano bar serale, Mini Club 3/12 anni, calcio balilla, ping-pong.
Animali: ammessi di piccola taglia, con supplemento, escluso luoghi comuni.
Soggiorni: Venerdì Ore 17.00 a Venerdì Ore 10.00.

VOLI TRASFERIMENTI COLLETTIVI* PER CAGLIARI

Il Venerdì partenze da	17/05-28/06 30/08-20/09	05/07-23/08
ROMA	240	270
MILANO	270	300

* Trasferimenti collettivi: in alcuni casi si potrebbero rendere necessarie attese in aereoporto in funzione degli operativi dei voli.

- **Bambini 0/2 anni:** pagano Euro 50 (Volo + Tfr + Tasse);
- **Bambini 2/12 anni:** riduzione Euro 40.

Quote per persona ed includono
Volo A/R dalla città prescelta per Cagliari e viceversa trasferimenti collettivi* Apt/Hotel/ Apt.

Le quote non includono
- **Tasse Aeroportuali:** forfait Euro 50 a persona dai 2 anni in poi (bambini 0/2 anni No Tasse).

Partenze da altri aeroporti, su richiesta alla stessa quota di Milano.

Sardegna

Cala Sinzias • Castiadas

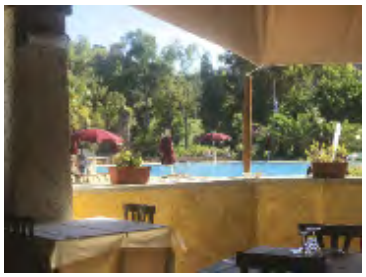

PENSIONE COMPLETA ~ BEVANDE INCLUSE

CON NAVE GRATIS

Partenze	7 notti
17/05	**560**
24/05	**560**
31/05	**560**
07/06	**700**
14/06	**840**
21/06	**910**
28/06	**1.050**
05/07	**1.050**
12/07	**1.120**
19/07	**1.120**
26/07	**1.120**
02/08	**1.225**
09/08	**1.400**
16/08	**1.400**
23/08	**1.155**
30/08	**875**
06/09	**700**
13/09	**595**
20/09	**560**

SOLO SOGGIORNO ~ SETTIMANE SUPPLEMENTARI

Periodi	Notti	Listino
17/05 - 24/05	7	**560**
24/05 - 31/05	7	**560**
31/05 - 07/06	7	**560**
07/06 - 14/06	7	**700**
14/06 - 21/06	7	**840**
21/06 - 28/06	7	**910**
28/06 - 05/07	7	**1.050**
05/07 - 12/07	7	**1.050**
12/07 - 19/07	7	**1.120**
19/07 - 26/07	7	**1.120**
26/07 - 02/08	7	**1.120**
02/08 - 09/08	7	**1.225**
09/08 - 16/08	7	**1.400**
16/08 - 23/08	7	**1.400**
23/08 - 30/08	7	**1.155**
30/08 - 06/09	7	**875**
06/09 - 13/09	7	**700**
13/09 - 20/09	7	**595**
20/09 - 27/09	7	**560**

RIDUZIONE LETTO AGGIUNTO

3° letto 0/14 anni	4° letto 0/14 anni	3°/4° letto dai 14 anni
Gratis	50%	25%
Gratis	50%	25%
Gratis	50%	25%
Gratis	50%	25%
Gratis	50%	25%
Gratis	50%	25%
Gratis	50%	25%
Gratis	50%	25%
Gratis	50%	25%
Gratis	50%	25%
Gratis	50%	25%
Gratis	50%	25%
Gratis	50%	25%
Gratis	50%	25%
Gratis	50%	25%
Gratis	50%	25%
Gratis	50%	25%
Gratis	50%	25%
Gratis	50%	25%

PACCHETTI NAVE GRATIS 10/11 NOTTI IN PENSIONE COMPLETA (BEVANDE INCLUSE)

Periodi (ven./mart.)	Notti	Quote	Periodi (mart./ven.)	Notti	Quote	RIDUZIONE LETTO AGGIUNTO 3° letto 0/14 anni	4° letto 0/14 anni	3°/4° letto dai 14 anni
31/05 - 11/06	11	**940**	11/06 - 21/06	10	**1.125**	Gratis	50%	25%
14/06 - 25/06	11	**1.360**	25/06 - 05/07	10	**1.440**	Gratis	50%	25%
05/07 - 16/07	11	**1.690**	16/07 - 26/07	10	**1.600**	Gratis	50%	25%
19/07 - 30/07	11	**1.760**	30/07 - 09/08	10	**1.705**	Gratis	50%	25%
09/08 - 20/08	11	**2.200**	20/08 - 30/08	10	**1.755**	Gratis	50%	25%
16/08 - 27/08	11	**2.060**	27/08 - 06/09	10	**1.370**	Gratis	50%	25%
30/08 - 10/09	11	**1.275**	10/09 - 20/09	10	**895**	Gratis	50%	25%

RIDUZIONI/SUPPLEMENTI:

• **Bambini 0/3 anni:** gratuiti in 3° letto e pasti da menù inclusi, in presenza di un altro bambino 0/14 anni in 3° letto al bambino 0/3 anni verrà applicata riduzione del 70% (esempio: in tripla 2 adulti+1 bambino 0/14 anni+1 infant 0/3 anni pagano 2,3 quote, in quadrupla 2 adulti+2 bambini 0/14 anni+ 1 infant 0/3 anni pagano 2,8 quote); • **Sistemazione in family room (obbligatorio per la quintupla):** (occupazione minima 3 adulti, massima 5 adulti) 3 persone pagano 3 quote intere, 4 persone pagano 3 quote e mezza, 5 persone pagano 4 quote intere; • **Supplemento camera doppia uso singola:** +50%; • **Servizio spiaggia in prima fila:** (2 lettini ed 1 ombrellone per camera) Euro 140 a settimana da prenotare e pagare in loco; • **Servizio spiaggia in seconda fila:** (2 lettini ed 1 ombrellone per camera) Euro 100 a settimana da prenotare e pagare in loco; • **Supplemento animali di piccola taglia:** Euro 10 al giorno da pagare in loco; • **Tessera club:** obbligatoria da pagare in loco Euro 35 a persona dai 3 anni a settimana.

TASSA DI SOGGIORNO: I COMUNI ITALIANI HANNO LA FACOLTÀ DI APPLICARE LA TASSA DI SOGGIORNO. DETTA TASSA NON È PREVISTA NELLE QUOTE RIPORTATE IN TABELLA. SE APPLICATA, DOVRÀ EVENTUALMENTE ESSERE PAGATA DAL CLIENTE DIRETTAMENTE IN HOTEL.

Sant'Elmo Beach Hotel ★★★★

Soggiorni Venerdì ▸ Venerdì

SUPER PROMO Vedi in tabella | BAMBINI GRATIS Vedi in tabella | NAVE GRATIS Vedi condizioni pag.4 | PACCHETTI VOLO +TRASFERIMENTI

POSIZIONE

Il Sant'Elmo Beach Hotel si trova a costa Rei, nella zona sud orientale della Sardegna, a circa 14 km da Villasimius, in un tratto di costa tra i più belli dell'isola. Il villaggio è situato a poche centinaia di metri dalla lunga spiaggia privata ed attrezzata ma offre la possibilità di godere delle adiacenti calette di sabbia e scogli per riservate e più rilassanti soste balneari.

COME ARRIVARE

In aereo: Aeroporto di Cagliari a ca. 55 Km.
In nave: Porto di Cagliari a 55 Km; Porto Torres a 285 Km; Porto di Olbia a ca. 250 Km.

DESCRIZIONE E SERVIZI

Il Sant' Elmo Beach Hotel è la proposta ideale per chi è alla ricerca di una vacanza che sia un perfetto connubio tra relax e divertimento, comfort e modernità del servizio in una struttura che offre ambienti di design ispirati allo stile sardo, circondati da una rigogliosa vegetazione, tra bouganville e giardini fioriti. Offre ai propri ospiti la possibilità di utilizzare i due campi da tennis, il campo polivalente e l'ampia ed incantevole piscina esterna, attrezzata con lettini ed ombrelloni. L'hotel fornisce anche un servizio reception h 24 con cassaforte, sala TV, un ristorante e 2 bar ("Le Kentie" e beach bar), un parcheggio interno, incustodito e gratuito ad esaurimento posti e connessione Wi-Fi nella lobby e nelle camere (incluso). **Camere:** Il villaggio dispone di 178 camere di varie tipologie, disposti in villini e palazzine, tutte con tv sat, telefono, minibar (riempimento su richiesta a pagamento), asciugacapelli, aria condizionata, cassetta di sicurezza, servizi con doccia. **Camera Cottage:** Le camere sono situate nelle villette a schiera, tutte con patio attrezzato e indipendente. Sono dotate di tv, telefono, asciugacapelli, aria condizionata, cassaforte, minibar (riempimento su richiesta a pagamento). Tutte dotate di bagno privato con doccia. Le camere quadruple sono dotate di letto a castello fisso (in 3°/4° letto è possibile accomodare bambini fino a 16 anni non compiuti, quintupla non disponibile). occupazione prevista 2 adulti o 2 adulti+1 culla o 2 adulti+1 bambino o 2 adulti+2 bambini fino a 16 anni, culla per infant in multipla e quintupla non disponibile.
Camera Cottage Vista Mare: Camere cottage doppie situate al 1° piano o piano rialzato con vista mare. Hanno tutte balcone o terrazzo attrezzato. Sono dotate di tv, telefono, asciugacapelli, aria condizionata, cassaforte, minibar (riempimento su richiesta a pagamento). Tutte dotate di bagno privato con doccia. Occupazione prevista max. 2 adulti + culla. **Camera Family:** Collocate al piano terra in due edifici a mezzaluna situati a lato del corpo centrale. Le camere sono composte da camera doppia e da soppalco raggiungibile con scale interne in muratura. Il soppalco è dotato di due letti per ragazzi fino a 16 anni non compiuti. Le camere sono dotate di tv, telefono, asciugacapelli, aria condizionata, cassaforte, minibar (riempimento su richiesta a pagamento), tutte con patio attrezzato e indipendente e bagno privato con doccia. occupazione prevista 2 adulti+2 bambini o 2 adulti+1 bambino+1 culla o 2 adulti + 2 bambini + 1 culla, quintupla non disponibile. **Camera De Luxe Vista Mare:** Camera doppia, con arredamento curato. Le camere sono situate al 1° piano o piano rialzato con vista mare. Sono dotate di tv, telefono, asciugacapelli, aria condizionata, cassaforte, minibar (riempimento su richiesta a pagamento). Tutte dotate di bagno privato con doccia. Occupazione prevista max. 2 adulti + culla. **Suite:** Le suite sono composte da due ambienti separati: una camera con letto matrimoniale e un soggiorno con divano letto. Sono dotate di tv, telefono, asciugacapelli, aria condizionata, cassaforte, minibar (riempimento su richiesta a pagamento). Tutte dotate di bagno privato con doccia. occupazione prevista: 2 adulti+1 bambino+1 culla o 2 adulti+2 bambini o 2 adulti+2 bambini+1 culla, quintupla non disponibile.
Trattamento estate 2019: Pensione completa disponibile dal 24/05 al 05/10: Pensione completa con pasti a buffet: vino della casa ed acqua inclusi a pranzo e cena. All Inclusive dal 24/05 al 21/06 e dal 30/08 al 05/10 (non disponibile in altri periodi): Pensione completa con pasti a buffet: vino della casa ed acqua inclusi a pranzo e cena. Open Bar dalle 11:00 alle 22:00 presso il "Bar Le Kentie", bevande in bicchiere di plastica: Grappa, Mirto, Limoncello (etichette selezionate dall'hotel), birra alla spina, soft drinks, acqua, the, caffè, cappuccino; ghiacciolo per i bambini. **Gold Package:** (a pagamento, disponibile per soggiorni di min. 7 notti dal **21.06 al 06.09)***: Colazione e cena presso il Ristorante Belvedere con bevande incluse: una bottiglia di vino della casa e acqua minerale. Servizio spiaggia in prima e seconda fila con n.1 ombrellone e n. 2 lettini per camera; Piatto di dolci tipici in camera all'arrivo; Kit di benvenuto: ciabattine e accappatoio (da utilizzare durante il soggiorno);Teli mare con cambio giornaliero; *Gold package incluso nel supplemento Suite dal 21/06 al 06/09 (con soggiorno in Suite minimo 7 notti). **Celiachia:** L'hotel non è specializzato nel predisporre di appositi cibi privi di glutine; inoltre, per quanto riguarda i cibi serviti al tavolo e/o a buffet non è garantita la totale assenza di contaminazione crociata nella fase di preparazione e/o di somministrazione delle pietanze. Si fa presente però che al ristorante sarà possibile trovare una grande varietà di alimenti fra cui anche pietanze che solitamente non contengono glutine oltre che alcuni prodotti di base dedicati. Per tale motivo ed in base alla gravità della celiachia sofferta, Si invita i clienti a segnalare in fase di prenotazione affinché, all'arrivo in struttura, il direttore unitamente allo chef possano valutare un menù personalizzato. Per ogni precauzione, qualora il cliente desiderasse portare in hotel degli alimenti specifici (unitamente a contenitori e posateria personali) sarà cura dell'hotel predisporne l'utilizzo da parte del personale per la preparazione dei pasti. **Servizi:** Reception h24, 2 ristoranti: Ristorante centrale e Ristorante Belvedere con terrazza panoramica (vedi descrizione Gold Package), 2 bar: Bar le Kentie (dove è disponibile, nei periodi previsti, il servizio di Open-bar dell'All Inclusive) e Beach Bar. 1 piscina esterna attrezzata con ombrelloni e lettini (gratuiti, ad esaurimento). Cuffia obbligatoria. Teli mare/piscina: a pagamento; cassaforte alla reception, deposito bagagli, sala Tv, 2 Campi da gioco polivalenti (volley/basket/calcetto), 2 campi da tennis, Parcheggio (non custodito, gratuito ad esaurimento). **Wi-Fi** nelle camere e nelle aree comuni (non disponibile in spiaggia), Servizio spiaggia 1°, 2° e 3° fila a pagamento; dalla 4° fila: 1 ombrellone e 2 lettini gratuiti a camera, ad esaurimento. Ping pong: a pagamento; Parco giochi per bambini. Piccolo bazar nel corpo centrale dell'hotel: servizio esterno. Carte di credito accettate (escluse Amex e Diners). **Spiaggia:** Il Sant' Elmo dista solamente 400 metri dalla spiaggia privata di sabbia fine e dalle acque azzurre e cristalline del mare. ed è attrezzata con lettini ed ombrelloni ad esaurimento dal 24/05 al 04/10: prime 2 file riservate ai clienti con Gold Package nel periodo disponibile, nei restanti periodi a pagamento, 3° fila a pagamento, gratuito dalla 4° fila ad esaurimento.
Tessera club dal 07/06 al 20/09 obbligatoria comprende animazione diurna e serale, mini-club, utilizzo della piscina, corsi sportivi collettivi e utilizzo delle strutture sportive secondo il programma di animazione.
Animali: ammessi di piccola taglia (con supplemento).
Soggiorni: dal Venerdì e/o Martedì (consegna camere ore 17:00) al Venerdì e/o Martedì (rilascio camere ore 10:00). Possibilità di arrivi liberi.

VOLI TRASFERIMENTI COLLETTIVI* PER CAGLIARI

Il Venerdì partenze da	24/05-28/06 30/08-27/09	05/07-23/08
ROMA	240	270
MILANO	270	300

* Trasferimenti collettivi: in alcuni casi si potrebbero rendere necessarie attese in aereoporto in funzione degli operativi dei voli.

- **Bambini 0/2 anni:** pagano Euro 50 (Volo + Tfr + Tasse);
- **Bambini 2/12 anni:** riduzione Euro 40.

QUOTE PER PERSONA ED INCLUDONO
Volo A/R dalla città prescelta per Cagliari e viceversa trasferimenti collettivi* Apt/Hotel/ Apt.

LE QUOTE NON INCLUDONO
- **Tasse Aeroportuali:** forfait Euro 50 a persona dai 2 anni in poi (bambini 0/2 anni No Tasse).

Partenze da altri aeroporti, su richiesta alla stessa quota di Milano.

Sardegna

Sant'Elmo • Castiadas

PENSIONE COMPLETA ~ BEVANDE INCLUSE

CON NAVE GRATIS		SOLO SOGGIORNO ~ SETTIMANE SUPPLEMENTARI			RIDUZIONE LETTO AGGIUNTO			
Partenze	7 notti	Periodi	Notti	Camere Cottage	3° letto 2/6 anni	3° letto 6/12 anni	4° letto 2/12 anni	3°/4° letto 12/16 anni
24/05	**553**	24/05 - 31/05	7	**553**	Gratis	Gratis	50%	50%
31/05	**553**	31/05 - 07/06	7	**553**	Gratis	Gratis	50%	50%
07/06	**644**	07/06 - 14/06	7	**644**	Gratis	Gratis	50%	50%
14/06	**854**	14/06 - 21/06	7	**854**	Gratis	Gratis	50%	50%
21/06	**903**	21/06 - 28/06	7	**903**	Gratis	Gratis	50%	50%
28/06	**973**	28/06 - 05/07	7	**973**	Gratis	50%	50%	50%
05/07	**973**	05/07 - 12/07	7	**973**	Gratis	50%	50%	50%
12/07	**1.134**	12/07 - 19/07	7	**1.134**	Gratis	50%	50%	50%
19/07	**1.134**	19/07 - 26/07	7	**1.134**	Gratis	50%	50%	50%
26/07	**1.134**	26/07 - 02/08	7	**1.134**	Gratis	50%	50%	50%
02/08	**1.246**	02/08 - 09/08	7	**1.246**	Gratis	50%	50%	50%
09/08	**1.575**	09/08 - 16/08	7	**1.575**	Gratis	50%	50%	50%
16/08	**1.575**	16/08 - 23/08	7	**1.575**	Gratis	50%	50%	50%
23/08	**1.246**	23/08 - 30/08	7	**1.246**	Gratis	50%	50%	50%
30/08	**1.043**	30/08 - 06/09	7	**1.043**	Gratis	50%	50%	50%
06/09	**854**	06/09 - 13/09	7	**854**	Gratis	Gratis	50%	50%
13/09	**644**	13/09 - 20/09	7	**644**	Gratis	Gratis	50%	50%
20/09	**553**	20/09 - 27/09	7	**553**	Gratis	Gratis	50%	50%
27/09	**553**	27/09 - 04/10	7	**553**	Gratis	Gratis	50%	50%

PACCHETTI NAVE GRATIS 10/11 NOTTI IN PENSIONE COMPLETA (BEVANDE INCLUSE)

Periodi (ven./mart.)	Notti	Quote	Periodi (mart./ven.)	Notti	Quote	RIDUZIONE LETTO AGGIUNTO 3° letto 2/6 anni	3° letto 6/12 anni	4° letto 2/12 anni	3°/4° letto 12/16 anni
07/06 - 18/06	11	**1.132**	18/06 - 28/06	10	**1.269**	Gratis	50%	50%	50%
28/06 - 09/07	11	**1.529**	09/07 - 19/07	10	**1.551**	Gratis	50%	50%	50%
12/07 - 23/07	11	**1.782**	23/07 - 02/08	10	**1.620**	Gratis	50%	50%	50%
19/07 - 30/07	11	**1.782**	30/07 - 09/08	10	**1.732**	Gratis	50%	50%	50%
09/08 - 20/08	11	**2.475**	20/08 - 30/08	10	**1.921**	Gratis	50%	50%	50%
16/08 - 27/08	11	**2.287**	27/08 - 06/09	10	**1.577**	Gratis	50%	50%	50%

N.B. 3°/4° letto dai 16 anni in poi non disponibile in nessuna tipologia.

RIDUZIONI/SUPPLEMENTI:

• **Bambini 2/12 anni:** quando gratis, per soggiorni minimo 7 notti, per soggiorni inferiori rid 50%; • **Infant 0/2 anni:** riduzione 100%; • **Culla:** se richiesta Euro 8 al giorno pasti esclusi da pagare in loco; • **Supplemento gold package:** servizio disponibile dal 21/06 al 06/09, dal 02/08 al 30/08 Euro 40 per persona a notte; Euro 30 per persona a notte nei restanti periodi (fino a 6 anni n.c gratis, dai 6 ai 12 anni n.c pagano il 50%); • **Supplemento all inclusive:** dal 24/05 al 21/06 e dal 30/08 al 05/10: Euro 10 a persona al giorno; • **Supplemento family:** Euro 80 a camera al giorno; • **Supplemento doppia uso singola:** + 50%; • **Supplemento de luxe vista mare (solo doppie):** Euro 80 a camera al giorno; • **Supplemento cottage vista mare:** Euro 40 a camera al giorno; • **Supplemento suite:** dal 24/05 al 21/06 e dal 06/09 al 05/10 Euro 100 a camera al giorno; • **Supplemento suite con gold package incluso:** dal 21/06 al 06/09 Euro 220 a camera al giorno; • **Supplemento animali di piccola taglia:** Euro 20 al giorno, su richiesta; • **Tessera club:** (prevista dal 07/06 inizio servizi, al 20/09 fine servizi) settimanale obbligatoria da pagare in loco, 6/12 anni n.c Euro 20 a settimana (Euro 4 al giorno), dai 12 anni Euro 35 a settimana (Euro 7 al giorno); • **Servizio spiaggia:** gratuito dalla quarta fila 1 ombrellone e 2 lettini; dal 24/05 al 14/06 e dal 06/09 al 05/10 per la 2°/3° fila Euro 50 a settimana (Euro 10 al giorno), per la 1° fila Euro 70 a settimana (Euro 15 al giorno); dal 14/06 al 12/07 e dal 30/08 al 06/09 per la 3° fila Euro 80 a settimana (Euro 15 al giorno); dal 12/07 al 30/08 per la 3° fila Euro 110 a settimana (Euro 20 al giorno).

TASSA DI SOGGIORNO: I COMUNI ITALIANI HANNO LA FACOLTÀ DI APPLICARE LA TASSA DI SOGGIORNO. DETTA TASSA NON È PREVISTA NELLE QUOTE RIPORTATE IN TABELLA. SE APPLICATA, DOVRÀ EVENTUALMENTE ESSERE PAGATA DAL CLIENTE DIRETTAMENTE IN HOTEL.

Cala Luas Resort ★★★★

Soggiorni Giovedì ▸ Giovedì

SUPER PROMO Vedi in tabella | BAMBINI GRATIS Vedi in tabella | NAVE GRATIS Vedi condizioni pag.4 | PACCHETTI VOLO +TRASFERIMENTI

POSIZIONE

Posizionato sul mare, si trova a 4 km da Cardedu e a 17 Km da Tortolì. A far da cornice si trovano spiagge bianche incontaminate, cale tra le più belle e leggendarie "a portata" di barca, e alle spalle un entroterra di tipica macchia mediterranea selvaggia di rara bellezza. Meta ideale per chi vuole rilassarsi e scoprire la vera Sardegna, il complesso si trova nel cuore dell'Ogliastra, immerso in un ampio parco direttamente sul mare e si affaccia su una delle più belle spiagge della Sardegna.

COME ARRIVARE

In aereo: Aeroporto di Cagliari a circa 120 km; Aeroporto di Olbia a circa 170 km.
In nave: Porto di Olbia a ca.180 km; Porto di Arbatax a 22 km.

DESCRIZIONE E SERVIZI

Si compone di una zona centrale con i servizi principali, circondata da eleganti unità residenziali distribuite su due livelli circondate da ampi spazi verdi.
Camere: Il complesso si suddivide in 170 camere, tra piano terra e primo piano, distano dal mare 300 mt il **Corpo Centrale (con supplemento)** mentre ad un massimo di 400 mt il **Corpo Garden** sono tutte dotate di servizi privati con doccia, arredate in stile mediterraneo, TV con schermo LCD, asciugacapelli, cassaforte, minibar (riempito su richiesta), aria condizionata, telefono.
Camera corpo Garden Superior (con supplemento) in più hanno balconcino se al primo piano, patio attrezzato se al piano terra, wi-fi in camera, linea cortesia e servizio spiaggia in seconda fila (non disponibili camere quintuple). Camere handicap massimo doppie.
Attrezzature e servizi: Reception aperta 24 ore su 24, ufficio escursioni, parcheggio interno incustodito, bar piscina, chiosco spiaggia (aperto luglio e agosto), servizi, bazar, **Wi-Fi Free** nelle zone aperte del villaggio (non disponibile nelle camere, inclusa solo nelle superior). Piscina attrezzata di ombrelloni e lettini ad esaurimento, ampia spiaggia di sabbia attrezzata con un ombrellone e due lettini a camera. Campo da tennis e da calcetto, campo da beach volley.
Ristorante con aria condizionata nella sala interna e loggiato con vista panoramica. Il trattamento di **Pensione Completa comprende:** colazione, pranzo e cena con servizio a buffet, bevande ai pasti (acqua naturale e gassata, vino bianco e rosso e gelato da dispenser); Kids corner con menù bimbi e succhi di frutta, cena tipica sarda. **Per i celiaci,** la struttura effettua la preparazione dei pasti, con alimenti forniti dai clienti.
La spiaggia: A 300 mt dal corpo centrale, ampia spiaggia di sabbia, con un bagnasciuga di sabbia e ciottoli, attrezzata di ombrelloni e lettini (1° e 2° fila a pagamento in loco su prenotazione), chiosco spiaggia (aperto luglio e agosto), canoe, campo da beach volley, servizi. Si raggiunge attraverso vialetti interni al villaggio. Zona d'ombra in pineta attrezzata con tavoli e sedie.
Tessera club: la tessera club obbligatoria da pagare in loco dai 4 anni da accesso a piscina, spiaggia attrezzata con ombrelloni e lettini dalla 3° fila in poi, beach volley, beach tennis, ping pong, campo da tennis e calcetto, aerobica, acquadance , stretching e balli. Animazione diurna in spiaggia con giochi e tornei e serate con feste, spettacoli e cabaret in anfiteatro, **Wi-Fi** nelle aree aperte del villaggio. Mini club e Junior club.
A pagamento: escursioni, snorkeling, immersioni, noleggio pedalò, noleggio bike, transfer da/per porti e aeroporti, teli mare con cauzione.
Jogging e Risveglio Muscolare: Per i nostri ospiti più mattinieri, c'è la possibilità di risvegliare il proprio corpo e la propria mente nel modo migliore. Con una corsetta prima e un rilassante sottofondo di musica soft, vari esercizi di ginnastica, stretching e yoga.
Acquagym: In spiaggia o in piscina, nel modo più divertente, da la possibilità di tonificare i muscoli con esercizi specifici anche a carattere soft, adatto a tutti i nostri ospiti. **Aerobica e Tonificazione:** È l'appuntamento con il fitness più atteso della giornata, con una selezione della disco music più attuale, creeremo un'accurata coreografia adatta a chiunque voglia continuare a tenersi in forma con funky, step, free style, hip hop, ecc.
Acqua Relax – Stretching: Esercizi di yoga, autoshiatsu, stretching, mobilizzazione, il tutto accompagnato da un rilassante sottofondo di musica new age. Non possono mancare: **Balli Caraibici:** di coppia o di gruppo a ritmo di salsa e merengue e Balli di Gruppo Revival.
Balli Latino americani: Passione e movimento saranno ancora una volta protagonisti delle coreografie dei balli di gruppo. **Ballo liscio:** È l'appuntamento giornaliero con il ballo e la musica "targata Italia"; ideale per tutti gli ospiti vogliosi di esibirsi ed amanti delle danze più tradizionali della nostra penisola.

MINI CLUB – (ATTIVITÀ BAMBINI E RAGAZZI):
Appuntamento per tutti i bambini di età compresa tra 4 e 12 anni. Un programma appositamente approntato per i nostri ragazzi con corsi di recitazione e ballo, attività ludiche in acqua ed in spiaggia, tenute da qualificate operatrici/assistenti, tutto improntato per garantire "socializzazione e stimolazione creativa".
Le attività pomeridiane del Mini Club prevedono la partecipazione attiva dei bambini in laboratori di canto, danza, ballo, recitazione e "trucco bimbi." L'attività di Art-Attack l'impegnerà il minore a costruire ed inventare giochi, giocattoli e anche oggetti, tutto ciò servirà a stimolare la loro creatività. Non mancano le attività sportive con l'organizzazione di corsi e tornei adatti a tutte le fasce di età. Anche per i più piccoli eventi importanti caratterizzeranno la settimana al villaggio, Caccia al Tesoro, Mini-olimpiadi ed altro faranno vivere momenti indimenticabili a voi e ai vostri bambini.
Baby dance: Il primo appuntamento di ogni serata è dedicato ai bambini ed almeno una volta a settimana
Baby show: dove creatività e talento dei più piccoli sono messi in risalto nella rappresentazione di favole, cabaret, balli, canto e musical.
Animali: Ammessi di piccola taglia in camere dedicate (no aree comuni) con supplemento da pagare in loco.
Soggiorni: Giovedì e/o Lunedì ore 16.00 a Giovedì e/o Lunedì ore 10.00.

VOLI TRASFERIMENTI COLLETTIVI* PER CAGLIARI

Il Giovedì partenze da	30/05-27/06 29/08-19/09	04/07-22/08
ROMA	240	270
MILANO	270	300

* Trasferimenti collettivi: in alcuni casi si potrebbero rendere necessarie attese in aereoporto in funzione degli operativi dei voli.

- **Bambini 0/2 anni:** pagano Euro 50 (Volo + Tfr + Tasse);
- **Bambini 2/12 anni:** riduzione Euro 40.

Quote per persona ed includono
Volo A/R dalla città prescelta per Cagliari e viceversa trasferimenti collettivi* Apt/Hotel/ Apt.

Le quote non includono
- **Tasse Aeroportuali:** forfait Euro 50 a persona dai 2 anni in poi (bambini 0/2 anni No Tasse).

Partenze da altri aeroporti, su richiesta alla stessa quota di Milano.

Sardegna

Cardedu • Ogliastra

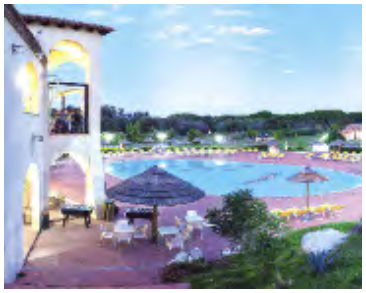

PENSIONE COMPLETA ~ BEVANDE INCLUSE

CON NAVE GRATIS		SOLO SOGGIORNO ~ SETTIMANE SUPPLEMENTARI			RIDUZIONE LETTO AGGIUNTO		
Partenze	7 notti	Periodi	Notti	Camere Standard	3° letto 3/12 anni	4°/5° letto (*) 3/12 anni	3°/4°/5° letto (*) dai 12 anni
30/05	**455**	30/05 - 06/06	7	**455**	GRATIS	50%	25%
06/06	**455**	06/06 - 13/06	7	**455**	GRATIS	50%	25%
13/06	**560**	13/06 - 20/06	7	**560**	GRATIS	50%	25%
20/06	**630**	20/06 - 27/06	7	**630**	GRATIS	50%	25%
27/06	**700**	27/06 - 04/07	7	**700**	GRATIS	50%	25%
04/07	**770**	04/07 - 11/07	7	**770**	GRATIS	50%	25%
11/07	**770**	11/07 - 18/07	7	**770**	GRATIS	50%	25%
18/07	**805**	18/07 - 25/07	7	**805**	GRATIS	50%	25%
25/07	**805**	25/07 - 01/08	7	**805**	GRATIS	50%	25%
01/08	**875**	01/08 - 08/08	7	**875**	GRATIS	50%	25%
08/08	**1.120**	08/08 - 15/08	7	**1.120**	GRATIS	50%	25%
15/08	**1.120**	15/08 - 22/08	7	**1.120**	GRATIS	50%	25%
22/08	**945**	22/08 - 29/08	7	**945**	GRATIS	50%	25%
29/08	**700**	29/08 - 05/09	7	**700**	GRATIS	50%	25%
05/09	**595**	05/09 - 12/09	7	**595**	GRATIS	50%	25%
12/09	**490**	12/09 - 19/09	7	**490**	GRATIS	50%	25%
19/09	**455**	19/09 - 26/09	7	**455**	GRATIS	50%	25%

PACCHETTI NAVE GRATIS 10/11 NOTTI IN PENSIONE COMPLETA (BEVANDE INCLUSE)

Periodi (gio./lun.)	Notti	Quote	Periodi (lun./gio.)	Notti	Quote	RIDUZIONE LETTO AGGIUNTO 3° letto 3/12 anni	4 /5° letto (*) 3/12 anni	3°/4°/5° letto (*) dai 12 anni
13/06 - 24/06	11	**920**	24/06 - 04/07	10	**970**	GRATIS	50%	25%
20/06 - 01/07	11	**1.030**	01/07 - 11/07	10	**1.070**	GRATIS	50%	25%
27/06 - 08/07	11	**1.140**	08/07 - 18/07	10	**1.100**	GRATIS	50%	25%
11/07 - 22/07	11	**1.230**	22/07 - 01/08	10	**1.150**	GRATIS	50%	25%
18/07 - 29/07	11	**1.265**	29/07 - 08/08	10	**1.220**	GRATIS	50%	25%
25/07 - 05/08	11	**1.305**	05/08 - 15/08	10	**1.495**	GRATIS	50%	25%
08/08 - 19/08	11	**1.760**	19/08 - 29/08	10	**1.425**	GRATIS	50%	25%
22/08 - 02/09	11	**1.345**	02/09 - 12/09	10	**895**	GRATIS	50%	25%

(*) Camere quintuple solo in corpo garden no superior e con letto a castello; camere quadruple tutte con letto a castello.

RIDUZIONI/SUPPLEMENTI:

• **Infant 0/3 anni:** gratis in culla propria, pasti da buffet inclusi; • **Culla 0/3 anni:** se richiesta Euro 10 al giorno da pagare in loco; • **Riduzione mezza pensione:** Euro 15 al giorno; • **Supplemento doppia uso singola:** +50%; • **Supplemento camera corpo centrale:** Euro 15 a camera al giorno da pagare in agenzia (no superior e no quintuple); • **Supplemento camera garden superior:** Euro 25 a camera al giorno da pagare in agenzia (no corpo centrale e no quintuple); • **Speciale single + chd 0/12 anni:** pagano una quota intera ed un scontata del 50% in solo soggiorno; • **Supplemento animali di piccola taglia (max 10kg.):** da segnalare al momento della prenotazione, Euro 15 al giorno con kit di benvenuto doggy care + Euro 50 per la pulizia finale extra da saldare in loco; • **Servizio spiaggia:** incluso nella tessera club con 1 ombrellone e 2 sdraio dalla 3° fila in poi; in 1° fila Euro 105 a settimana, in 2° fila Euro 70 a settimana da prenotare e pagare in loco all'arrivo (fino ad esaurimento posti); • **Pasto extra a buffet:** Euro 25 a persona bevande incluse (vino bianco e rosso e acqua gassata e naturale); • **Day use:** (a pagamento in base alla disponibilità da richiedere direttamente in loco): dalle ore 10:00 alle ore 18:00; • **Tessera club:** settimanale obbligatoria da pagare in loco dai 4 anni in poi Euro 6 al giorno.

È richiesta presentazione al check in di carta d'identità o tessera sanitaria per tutti gli occupanti della camera

Non sono previsti arrangiamenti diversi agli occupanti della stessa camera. La pensione completa inizia con la cena del giorno di arrivo e termina con il pranzo del giorno della partenza.

Per mezza pensione si intente sempre colazione e cena. Non sono previsti rimborsi né recuperi per pasti non usufruiti. Eventuali extra sono sempre esclusi. Le tariffe non includono quanto non espressamente indicato.

TASSA DI SOGGIORNO: I COMUNI ITALIANI HANNO LA FACOLTÀ DI APPLICARE LA TASSA DI SOGGIORNO. DETTA TASSA NON È PREVISTA NELLE QUOTE RIPORTATE IN TABELLA. SE APPLICATA, DOVRÀ EVENTUALMENTE ESSERE PAGATA DAL CLIENTE DIRETTAMENTE IN HOTEL

Arbatax Park Resort Le Ville del Parco ★★★★

Soggiorni Giovedì ▸ Giovedì

PRENOTA PRIMA Vedi in tabella | SUPER PROMO Vedi in tabella | BAMBINI GRATIS Vedi in tabella | NAVE GRATIS Vedi condizioni pag.4 | PACCHETTI VOLO +TRASFERIMENTI

POSIZIONE

L'Arbatax Park Resort, ubicato nella penisola di Capo Bellavista ad Arbatax, è l'unico resort in Sardegna ad avere al suo interno un Parco Naturalistico e Faunistico ed un Centro Benessere di oltre 2000 mq. L'Arbatax Park si estende lungo la costa della Penisola Bellavista dove si susseguono numerose insenature e piccole calette.

COME ARRIVARE

In aereo: Aeroporto di Cagliari (140 km).
In nave: Dista 1Km dal Porto di Arbatax e 140 Km dal Porto di Cagliari.

DESCRIZIONE E SERVIZI

Il Resort si estende in 60 ettari di verde e panorami mozzafiato. **Le Ville del Parco** che dispongono di due tipologie di camere, Standard e Comunicanti, con possibilità di 2, 3 o 4 posti letto. **Le Camere Standard** sono dotate di climatizzatore caldo /freddo, TV, cassetta di sicurezza, telefono, frigo bar con riempimento a pagamento e asciugacapelli. Lussuosamente arredate in tipico stile sardo, le camere standard sono poste al piano terra e possono essere doppie, triple, quadruple e quintuple. **Le Camere Comunicanti** (su richiesta, dotate di doppi servizi, consistono in due camere tra loro comunicanti), situate anch'esse a piano terra e arredate in tipico stile sardo, possono ospitare fino ad un massimo di 6 pax. NB: Il minimo richiesto per questa tipologia di camere è di 4 pax, paganti.
Ristorazione: Gli ospiti delle Ville del Parco possono consumare i pasti nel Ristorante a loro dedicato **(pasti a buffet con acqua e vino ai pasti incluse).** Qualora gli ospiti volessero avvalersi di ristoranti diversi da quello destinato alla soluzione abitativa prescelta, dovranno effettuare la prenotazione e pagare un supplemento presso l'info - point. Il personale è formato per preparare gli alimenti specifici per le diverse intolleranze alimentari forniti direttamente dall'ospite. **L'Area Parco** ospita animali e piante tipici della fauna e flora sarda e comprende al suo interno il **Centro Benessere Thalasso & SPA Bellavista** (a pagamento). Quest'ultimo, costruito come un'antica dimora araba, offre i percorsi spa e trattamenti estetici e olistici viso e corpo. In quest'area si trova anche il Ristorante Su Coile che propone piatti tipici della tradizione dell'isola. **Servizi:** Il Resort dispone inoltre di 9 piscine, con stili e ambientazioni diverse e mette a disposizione degli ospiti diversi impianti sportivi come i campi tennis, calcetto, beach volley, canoe, area fitness all'aperto, tiro con l'arco, squash, campo da bocce, diving. Ogni giorno sono previsti giochi, corsi e tornei, intrattenimento musicale, spettacoli serali nelle aree dedicate come gli Anfiteatri Borgo (700 posti) e Telis (1.200 posti), la Discoteca, le Terrazze dedicate ai giochi di società, ai corsi di danza e ai balli di gruppo. Tra le tante attività dedicate agli ospiti, il VIK (Very Important Kids) è dedicato ai più piccoli che, iscrivendosi al club, possono prendere parte al un percorso di crescita e avventura tra ad esplorazioni, scoperte, tour naturalistici, food experience e percorsi d'arte. Sempre per i ragazzi dai 6 ai 14 anni, dal 14/07/19 al 04/08/2019 sono previste 3 settimane di allenamento con la Milan Football Accademy; il camp è fruibile per tutti con pagamento di quota d'iscrizione in loco. Il Resort organizza inoltre dieci settimane all'insegna dello sport insieme ai professionisti e Personal Trainer della Longage Fitness Training, che accompagnano gli ospiti in diverse sessioni di allenamento. Tra le iniziative legate alla cultura e alla tradizione enogastronomica sarda, l'evento A Chent'Annos… A tavola! permette agli ospiti di scoprire i piatti tipici della cucina locale Ogliastrina in chiave moderna. Illustri chef reinterpretano la tradizione culinaria e trasmettono le proprie conoscenze agli ospiti, spiegando i dettagli e la storia di ciascun piatto, prima e durante la preparazione, coinvolgendoli nella loro idea di cucina. Presso l'area verde del Teatro Bellavista si tiene, ogni venerdì, la Serata Sarda. Artisti ed artigiani si cimentano in lavorazioni artigianali, esponendo e vendendo le loro produzioni, tra balli tipici della tradizione sarda e degustazioni enogastronomiche. **Spiaggia:** Caletta di sabbia **"Spiaggia delle Palme"** sotto il Resort e raggiungibile a piedi (circa 400 mt. dalle camere), che ospita fino a 200 posti (2 lettini ed un ombrellone a camera), fino ad esaurimento inclusa nelle quote L'Arbatax Park si estende lungo la costa della Penisola Bellavista dove si susseguono numerose insenature e piccole calette; Il Resort dispone anche di una concessione privata sulla splendida Spiaggia di Orrì con ombrelloni e lettini ad utilizzo degli ospiti (a esaurimento) al costo di Euro 5. Per raggiungere il lido di Orrì viene messo a disposizione un servizio navetta in barca gratuito. Per la conformazione morfologica della penisola, la ricezione dei telefoni cellulari e della TV non è omogenea in tutte le aree del resort e le strade interne presentano varie salite, discese e scale di accesso e pertanto **non sono adatte a persone con problemi di deambulazione.**
È comunque attivo un servizio di trasporto interno gratuito dalle 8.00 alle 24.00. All'interno del resort sono dislocati vari info-point ai quali rivolgersi per qualsiasi informazione (orari dei trasporti interni, orari navetta Lido di Orrì, cambio ristorante rispetto a quello previsto dalla soluzione abitativa prescelta). Il resort dispone inoltre di parcheggi interni non custoditi, uno dedicato agli ospiti dell'Area Cala Moresca, uno dedicato agli ospiti dell'Area Telis, e uno riservato per gli ospiti dei Cottage e delle Suite. **Animali:** ammessi di piccola taglia,con limitazioni nelle zone comuni e contributo spese obbligatorio di igienizzazione finale da pagare in loco.
Soggiorni: Giovedì e/o Lunedì ore 16.00 a Giovedì e/o Lunedì ore 10.00.

VOLI TRASFERIMENTI COLLETTIVI* PER CAGLIARI

Il Giovedì partenze da	30/05-27/06 29/08-19/09	04/07-22/08
ROMA	240	270
MILANO	270	300

* Trasferimenti collettivi: in alcuni casi si potrebbero rendere necessarie attese in aereoporto in funzione degli operativi dei voli.

- **Bambini 0/2 anni:** pagano Euro 50 (Volo + Tfr + Tasse);
- **Bambini 2/12 anni:** riduzione Euro 40.

Quote per persona ed includono
Volo A/R dalla città prescelta per Cagliari e viceversa trasferimenti collettivi* Apt/Hotel/ Apt.

Le quote non includono
- **Tasse Aeroportuali:** forfait Euro 50 a persona dai 2 anni in poi (bambini 0/2 anni No Tasse).

Partenze da altri aeroporti, su richiesta alla stessa quota di Milano.

Sardegna

Arbatax • Ogliastra

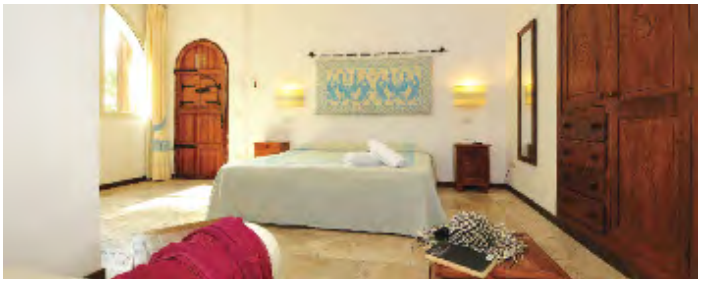

SISTEMAZIONE LE VILLE DEL PARCO ~ BEVANDE INCLUSE ~ TESSERA CLUB INCLUSA

CON NAVE GRATIS 7 NOTTI

Partenze	MEZZA PENSIONE	PENSIONE COMPLETA
30/05	560	700
06/06	560	700
13/06	602	742
20/06	602	742
27/06	819	959
04/07	819	959
11/07	819	959
18/07	1.008	1.148
25/07	1.008	1.148
01/08	1.127	1.267
08/08	1.127	1.267
15/08	1.059	1.199
22/08	900	1.040
29/08	695	835
05/09	560	700
12/09	560	700
19/09	518	658

SOLO SOGGIORNO ~ SETTIMANE SUPPLEMENTARI

Periodi	Notti	MEZZA PENSIONE	PENSIONE COMPLETA
30/05 - 06/06	7	560	700
06/06 - 13/06	7	560	700
13/06 - 20/06	7	602	742
20/06 - 27/06	7	602	742
27/06 - 04/07	7	819	959
04/07 - 11/07	7	819	959
11/07 - 18/07	7	819	959
18/07 - 25/07	7	1.008	1.148
25/07 - 01/08	7	1.008	1.148
01/08 - 08/08	7	1.127	1.267
08/08 - 15/08	7	1.127	1.267
15/08 - 22/08	7	1.059	1.199
22/08 - 29/08	7	900	1.040
29/08 - 05/09	7	695	835
05/09 - 12/09	7	560	700
12/09 - 19/09	7	560	700
19/09 - 26/09	7	518	658

RIDUZIONE LETTO AGGIUNTO

3° letto 3/12 anni	4°/5° letto 3/12 anni	3°/4°/5° letto dai 12 anni
Gratis	50%	25%
Gratis	50%	25%
Gratis	50%	25%
Gratis	50%	25%
Gratis	50%	25%
Gratis	50%	25%
Gratis	50%	25%
Gratis	50%	25%
Gratis	50%	25%
Gratis	50%	25%
Gratis	50%	25%
Gratis	50%	25%
Gratis	50%	25%
Gratis	50%	25%
Gratis	50%	25%
Gratis	50%	25%
Gratis	50%	25%

PACCHETTI NAVE GRATIS 10/11 NOTTI IN PENSIONE COMPLETA (BEVANDE INCLUSE)

Periodi (gio./lun.)	Notti	QUOTE MEZZA PENSIONE	QUOTE PENSIONE COMPLETA	Periodi (lun./gio.)	Notti	QUOTE MEZZA PENSIONE	QUOTE PENSIONE COMPLETA	RIDUZIONE LETTO AGGIUNTO 3° letto 3/12 anni	4°/5° letto 3/12 anni	3°/4°/5° letto dai 12 anni
06/06 - 17/06	11	904	1.124	17/06 - 27/06	10	860	1.060	Gratis	50%	25%
13/06 - 24/06	11	946	1.166	24/06 - 04/07	10	1.077	1.277	Gratis	50%	25%
20/06 - 01/07	11	1.070	1.290	01/07 - 11/07	10	1.170	1.370	Gratis	50%	25%
27/06 - 08/07	11	1.287	1.507	08/07 - 18/07	10	1.170	1.370	Gratis	50%	25%
04/07 - 15/07	11	1.287	1.507	15/07 - 25/07	10	1.359	1.559	Gratis	50%	25%
18/07 - 29/07	11	1.584	1.804	29/07 - 08/08	10	1.559	1.759	Gratis	50%	25%
25/07 - 05/08	11	1.652	1.872	05/08 - 15/08	10	1.610	1.810	Gratis	50%	25%
08/08 - 19/08	11	1.732	1.952	19/08 - 29/08	10	1.354	1.554	Gratis	50%	25%
15/08 - 26/08	11	1.573	1.793	26/08 - 05/09	10	1.081	1.281	Gratis	50%	25%
22/08 - 02/09	11	1.297	1.517	02/09 - 12/09	10	858	1.058	Gratis	50%	25%
29/08 - 09/09	11	1.015	1.235	09/09 - 19/09	10	800	1.000	Gratis	50%	25%

SPECIALE PRENOTA PRIMA

ADVANCE BOOKING: SCONTO 20% PER PRENOTAZIONI CONFERMATE ENTRO IL 31/03/2019
SCONTO 15% PER PRENOTAZIONI CONFERMATE ENTRO IL 30/04/2019
EARLY BOOKING: SCONTO 10% PER PRENOTAZIONI EFFETTUATE ENTRO 30 GIORNI DALLA DATA DI ARRIVO

RIDUZIONI/SUPPLEMENTI:
• **Infant card 0/3 anni:** gratis in culla hotel (da richiedere e segnalare alla prenotazione); • **Single + chd 3/12 anni n.c. in doppia:** pagano 1 quota intera ed una scontata al 50% in solo soggiorno, 1 quota intera ed una scontata del 20% con nave gratis (non cumulabile con vacanza lunga); • **Sconto vacanza lunga:** sconto -5% per soggiorni minimo 14 notti (cumulabile con advance booking e con early booking, minimo 2 adulti paganti); • **Supplemento doppia uso singola:** +70% in tutti i periodi; • **Supplemento animali (ammessi di piccola taglia):** obbligatorio da pagare in loco, Euro 10 al giorno; • **Camere comunicanti:** 4 persone= 3,5 quote; 5 persone= 4,5 quote; 6 persone= 5,5 quote senza limite di età; • **Tessera club inclusa**

TASSA DI SOGGIORNO: I COMUNI ITALIANI HANNO LA FACOLTÀ DI APPLICARE LA TASSA DI SOGGIORNO. DETTA TASSA NON È PREVISTA NELLE QUOTE RIPORTATE IN TABELLA. SE APPLICATA, DOVRÀ EVENTUALMENTE ESSERE PAGATA DAL CLIENTE DIRETTAMENTE IN HOTEL.

Marina Torre Navarrese Resort ★★★★

Soggiorni Giovedì ▸ Giovedì

SUPER PROMO Vedi in tabella | BAMBINI GRATIS Vedi in tabella | NAVE GRATIS Vedi condizioni pag.4 | PACCHETTI VOLO +TRASFERIMENTI

POSIZIONE

Il Complesso Turistico, ubicato sulla Costa Centro - Sud Orientale della Sardegna a 1.000 mt dal grazioso Centro Turistico di Santa Maria Navarrese, Situato in località Tancau in un'oasi di pace e tranquillità in prossimità di una rigogliosa pineta che lo separa da un mare cristallino e incontaminato, a poca distanza dalle incantevoli spiagge del Parco Marino del Golfo di Orosei.

COME ARRIVARE

In aereo: Aeroporto di Cagliari a circa 135 km; Aeroporto di Olbia a circa 175 km.
In nave: Porto di Cagliari a ca.130 km; Porto di Arbatax a ca. 15 km.

DESCRIZIONE E SERVIZI

Il Resort dispone di 140 camere di diverse tipologie: Camere Doppie o Triple, Quadruple con letto a Castello, Bilocali Family Room arredati in tipico stile sardo, composti da doppio ambiente, unico servizio, con letto matrimoniale + 2/3 letti aggiunti, sono dotate di patio o veranda, asciugacapelli, aria condizionata, telefono, cassetta di sicurezza, minifrigo, tv lcd.
Servizi: reception 24 ore su 24, sala TV; piscina di 1.000 mq e solarium attrezzato con lettini e ombrelloni; parco giochi per bambini; vendita di tabacchi e giornali presso la reception; parcheggio privato, non custodito all' interno del Resort. **Wi-Fi:** connessione gratuita con copertura nelle sole aree comuni. **Ristorazione:** prima colazione internazionale, pranzo e cena con servizio a buffet e bevande incluse (acqua minerale, vino bianco e rosso). Tavoli assegnati per tutta la durata del soggiorno. Durante la settimana sono previste: una cena tipica sarda e una cena elegante e/o alla marinara.
Intolleranze: Per i celiaci sono previsti alimenti base confezionati forniti dall'hotel (pane, pasta, riso)*. Il personale di sala e cucina è comunque a disposizione degli ospiti per eventuali esigenze particolari. * NB. Gli alimenti per celiaci vengono preparati con la massima cura dal nostro personale, non è comunque prevista un area della cucina esclusivamente dedicata alla preparazione dei pasti senza glutine, pertanto, non può essere garantita la non contaminazione delle pietanze. **Biberoneria:** a disposizione dei più piccoli, locale attrezzato con piastre, lavandino, frigorifero, scalda biberon, forno microonde, frullatore e sterilizzatore, pentole e stoviglie, tovagliette. Inoltre sono disponibili prodotti base cucinati e non: brodo vegetale, passato di verdure, sugo fresco, pastine, latte fresco, yogurt, marmellatine, biscotti, tisane, thè, frutta fresca. Sono esclusi latte per la prima infanzia liquido e in polvere, omogeneizzati, prodotti specifici. **Spiaggia:** lunga e sabbiosa a soli 150 metri dal Resort, attrezzata con ombrelloni e lettini (1 ombrellone e 2 lettini per camera in prima e seconda fila disponibili solo su prenotazione e a pagamento), dalla terza fila in poi inclusa nella tessera club. Possibilità di noleggio teli mare. **Animazione e Attività sportive:** il coinvolgente Team di Animatori, allieterà le giornate con un ricco programma di animazione con giochi, attività sportive, tornei, corsi collettivi di tennis, aerobica e danza, all'insegna del divertimento con intrattenimento serale e piano bar, spettacoli in anfiteatro e serate a tema. Mini Club, posizionato in area attrezzata con giochi da esterno, con assistenza di personale intratterrà i più piccini con attività suddivise per fasce di età: 4/8 anni e 8/12 anni, con un ricco programma di attività, ludiche, didattiche e ricreative che renderanno piacevole il soggiorno dei piccoli Ospiti. Junior club 12/18 anni darà ai ragazzi la possibilità di socializzare in compagnia di coetanei durante gli appuntamenti sportivi, gli eventi e i party dedicati.
Tessera club: comprende l'utilizzo della piscina, attrezzata con ombrelloni e lettini, animazione diurna e serale, partecipazione ai corsi collettivi, postazione spiaggia con 1 ombrellone e 2 lettini per camera a partire dalla 3° fila.
Servizi a pagamento: noleggio bici e auto, escursioni con vari itinerari in barca lungo la incantevoli Spiagge del Parco Marino del Golfo di Orosei o in pullman verso i suggestivi e caratteristici paesi dell' interno.
Animali: Ammessi di piccola taglia.
Soggiorni: Giovedì e/o Lunedì ore 16.00 a Giovedì e/o Lunedì ore 10.00.

VOLI TRASFERIMENTI COLLETTIVI* PER CAGLIARI

Il Giovedì partenze da	30/05-27/06 29/08-19/09	04/07-22/08
ROMA	240	270
MILANO	270	300

* Trasferimenti collettivi: in alcuni casi si potrebbero rendere necessarie attese in aereoporto in funzione degli operativi dei voli.

- **Bambini 0/2 anni:** pagano Euro 50 (Volo + Tfr + Tasse);
- **Bambini 2/12 anni:** riduzione Euro 40.

Quote per persona ed includono
Volo A/R dalla città prescelta per Cagliari e viceversa trasferimenti collettivi* Apt/Hotel/ Apt.

Le quote non includono
- Tasse Aeroportuali: forfait Euro 50 a persona dai 2 anni in poi (bambini 0/2 anni No Tasse).

Partenze da altri aeroporti, su richiesta alla stessa quota di Milano.

Sardegna

Santa Maria Navarrese • Lotzorai

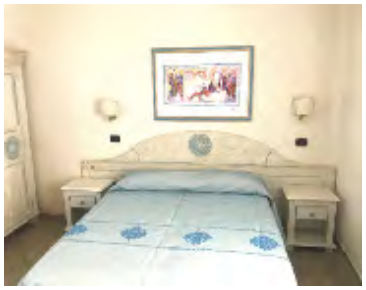

PENSIONE COMPLETA ~ BEVANDE INCLUSE

CON NAVE GRATIS	
Partenze	7 notti
30/05	**525**
06/06	**595**
13/06	**700**
20/06	**770**
27/06	**840**
04/07	**910**
11/07	**910**
18/07	**945**
25/07	**945**
02/08	**1.015**
08/08	**1.260**
15/08	**1.260**
22/08	**1.085**
29/08	**875**
05/09	**700**
12/09	**595**
19/09	**525**

SOLO SOGGIORNO ~ SETTIMANE SUPPLEMENTARI		
Periodi	Notti	Listino
30/05 - 06/06	7	**525**
06/06 - 13/06	7	**595**
13/06 - 20/06	7	**700**
20/06 - 27/06	7	**770**
27/06 - 04/07	7	**840**
04/07 - 11/07	7	**910**
11/07 - 18/07	7	**910**
18/07 - 25/07	7	**945**
25/07 - 01/08	7	**945**
01/08 - 08/08	7	**1.015**
08/08 - 15/08	7	**1.260**
15/08 - 22/08	7	**1.260**
22/08 - 29/08	7	**1.085**
29/08 - 05/09	7	**875**
05/09 - 12/09	7	**700**
12/09 - 19/09	7	**595**
19/09 - 26/09	7	**525**

RIDUZIONE LETTO AGGIUNTO		
3° letto 2/12 anni	4°/5° letto 2/12 anni	3°/4°/5° letto dai 12 anni
Gratis	50%	25%
Gratis	50%	25%
Gratis	50%	25%
Gratis	50%	25%
Gratis	50%	25%
Gratis	50%	25%
Gratis	50%	25%
Gratis	50%	25%
Gratis	50%	25%
Gratis	50%	25%
Gratis	50%	25%
Gratis	50%	25%
Gratis	50%	25%
Gratis	50%	25%
Gratis	50%	25%
Gratis	50%	25%
Gratis	50%	25%

PACCHETTI NAVE GRATIS 10/11 NOTTI IN PENSIONE COMPLETA (BEVANDE INCLUSE)

Periodi (gio./lun.)	Notti	Quote	Periodi (lun./gio.)	Notti	Quote	RIDUZIONE LETTO AGGIUNTO 3° letto 2/12 anni	4°/5° letto 2/12 anni	3°/4°/5° letto dai 12 anni
04/07 - 15/07	11	**1.430**	15/07 - 25/07	10	**1.335**	Gratis	50%	25%
11/07 - 22/07	11	**1.450**	22/07 - 01/08	10	**1.350**	Gratis	50%	25%
18/07 - 29/07	11	**1.485**	29/07 - 08/08	10	**1.420**	Gratis	50%	25%
25/07 - 05/08	11	**1.525**	05/08 - 15/08	10	**1.695**	Gratis	50%	25%
08/08 - 19/08	11	**1.980**	19/08 - 29/08	10	**1.695**	Gratis	50%	25%

RIDUZIONI/SUPPLEMENTI:
• **Infant 0/2 anni:** gratis in culla (pasti inclusi) ed occupa il primo posto letto; in presenza di un altro bambino 0/12 anni pagherà un supplemento in agenzia di Euro 15 al giorno (culla e pasti inclusi); • **Supplemento singola:** Euro 25 al giorno; • **Speciale Bilo Family:** 3 persone senza limite di età pagano 3 quote, 4 persone pagano 3,5 quote; 5 persone pagano 4 quote; • **Speciale single + chd 2/12 anni:** pagano 1,80 quote intere; • **Servizio spiaggia in prima o seconda fila:** 1 ombrellone e 2 lettini, su prenotazione, fino ad esaurimento, da pagarsi in loco a settimana Euro 140 in prima fila; Euro 105 in seconda fila. • **Animali:** ammessi su richiesta, di piccola taglia (4/5 kg), da regolare in loco Euro 10 al giorno + Euro 70 per disinfestazione finale; • **Tessera club:** obbligatoria da pagare in loco dai 5 anni, in poi Euro 7 al giorno proporzionata al soggiorno.

TASSA DI SOGGIORNO: I COMUNI ITALIANI HANNO LA FACOLTÀ DI APPLICARE LA TASSA DI SOGGIORNO. DETTA TASSA NON È PREVISTA NELLE QUOTE RIPORTATE IN TABELLA. SE APPLICATA, DOVRÀ EVENTUALMENTE ESSERE PAGATA DAL CLIENTE DIRETTAMENTE IN HOTEL.

Club Esse Cala Gonone Beach Village ****

Soggiorni Martedì ▸ Martedì

PRENOTA PRIMA Vedi in tabella | SUPER PROMO Vedi in tabella | BAMBINI GRATIS Vedi in tabella | NAVE GRATIS Vedi condizioni pag.4 | PACCHETTI VOLO +TRASFERIMENTI

POSIZIONE

È un esclusivo resort ubicato nella suggestiva cornice di Cala Gonone in posizione panoramica sul Golfo di Orosei. Dal comune di Dorgali si scende lungo l'antica strada che si snoda in panorami unici e mozzafiato sul golfo, per raggiungere il paese di Cala Gonone, caratteristico e molto accogliente, sede della più importante flotta di imbarcazioni per escursioni di tutta la Sardegna. Sono infatti a poche miglia di navigazione, tra le altre, le spiagge di Cala Mariolu e Cala Goloritzé, recentemente classificatesi al secondo e terzo posto tra tutte le spiagge Italiane, Cala Luna, set di numerosi film tra cui "Travolti da un insolito destino nell'azzurro mare di agosto" con Giancarlo Giannini e Mariangela Melato, e la grotta del Bue Marino, sito di impareggiabile bellezza. A rendere la zona di Cala Gonone speciale e magica contribuisce fortemente anche l'entroterra: il misterioso villaggio nuragico di Tiscali ed il Supramonte, dove si celano monumenti naturali di grande suggestione come la Gola di Gorroppu, che con le sue pareti alte oltre 400 mt è il canyon più alto ed esteso d'Europa. Quest'area montana, regno dei mufloni, è uno dei templi degli escursionisti amanti del trekking, della flora e della fauna selvatica. Gli ampi spazi, le attrezzature e le attività dell'animazione tipiche dei Club Esse garantiscono una vacanza dinamica all'insegna del relax e del divertimento.

COME ARRIVARE

In aereo: Aeroporto di Olbia a circa 105 km.
In nave: Porto di Golfo degli Aranci a 127 km - Porto di Olbia 108 Km - (paese a circa 500 mt).

DESCRIZIONE E SERVIZI

Sistemazione: il Club Esse Cala Gonone Beach Village è inserito in un parco secolare con vegetazione mediterranea. Le 304 camere sono immerse nel verde ed elegantemente arredate in stile mediterraneo. Dispongono tutte di aria condizionata, tv, minifrigo, telefono, asciugacapelli, cassetta di sicurezza, servizi. Le camere possono essere singole, doppie o matrimoniali, triple e quadruple con letti a castello. Non sono presenti camere quintuple ad unico ambiente. Le famiglie composte da 4/5 persone, pagando 3,5 quote, possono essere sistemate in 2 camere attigue o comunicanti. Sono disponibili camere per ospiti diversamente abili. **Vacanza "Esse Plus":** formula pensata per chi in vacanza ama viziarsi concedendosi qualche comodità in più. Include: Welcome Lunch (possibilità di pranzo gratuito nel giorno di arrivo); check-in prioritario (fast lane) e consegna camera entro le ore 14:00; late check-out (con possibilità di tenere la camera fino alle ore 12:00) al termine del soggiorno; aperitivo di benvenuto dedicato; assegnazione del tavolo al ristorante; assegnazione in spiaggia dell'ombrellone con un lettino e una sdraio per tutta la durata del soggiorno; omaggio della fornitura iniziale del frigo bar; nolo gratuito del telo mare con cambio giornaliero; sconto del 10% presso il bazar Club Esse (ad eccezione di libri, giornali e valori bollati); Lunch Around: possibilità di pranzare presso un qualsiasi Club Esse in Sardegna, previa prenotazione (gratuito per ospiti in pensione completa, euro 10 a persona per ospiti con altri trattamenti). **Ristorazione Formula Club Esse:** il nostro servizio è sempre a buffet e consente a tutti i nostri ospiti il massimo della libertà e creatività nell'abbinare i sapori e le quantità al proprio gusto personale. Ogni giorno proponiamo piatti regionali e internazionali, con una ampia scelta di antipasti, primi, secondi, contorni, vera pizza italiana, frutta, dolce. Serate a tema. Sono sempre inclusi (salvo diverse indicazioni) senza alcun supplemento a pranzo e a cena acqua microfiltrata, vino bianco e rosso della casa, birra chiara. È inoltre disponibile una selezione di vini locali e nazionali. Il nostro personale è formato per le diverse intolleranze alimentari (alimenti specifici non forniti che, se necessari, dovranno essere procurati dagli ospiti). Per i bambini, ogni giorno: **RistoMini "Banchetto dell'Eroe":** menù speciale per i bambini che possono mangiare insieme allo staff del "Hero Camp" nell'area apposita.
Biberoneria: area attrezzata, dedicata ai piccoli fino a 3 anni, accessibile senza limiti di orario, dove mamme e papà possono cucinare le pappe e trovare i principali alimenti base preparati senza sale dalla nostra cucina con prodotti freschi selezionati (brodo di carne/verdura/pesce, passato di verdure, pastina, formaggio grattugiato, latte UHT intero e parzialmente scremato, yogurt, formaggini, frutta di stagione).
Servizi, attrezzature e sport: ristorante con sala interna climatizzata e veranda esterna coperta, ristorante a tema con "show-cooking" su una splendida terrazza con incredibile vista sul mare (senza supplemento con prenotazione obbligatoria), reception 24h, hall, sala TV, sala lettura. Piscina di 1.000 metri (cuffia obbligatoria) con zona riservata ai bambini. Sala meeting climatizzata con 500 posti e teatro, bar centrale in zona piscina con piano bar e zona Wi fi, bar presso l'anfiteatro e bar presso la discoteca. Bazar con tabacchi e giornali, boutique, artigianato, chiosco per prenotazioni escursioni, parcheggio esterno, incustodito e gratuito. Trenino con servizio hotel-spiaggia ad orari definiti. Possibilità di noleggio di gommoni, autovetture, scooter e biciclette. Ricco programma di escursioni. Nolo teli mare e passeggini (da segnalare al momento della prenotazione). Servizio di lavanderia. Campo polivalente, calcetto, tennis, bocce, canoe. Area fitness. Parco giochi. **Spiaggia:** L' Hotel dista circa 800 metri dalla spiaggia attrezzata (sabbia mista a ghiaia rosa) con ombrelloni, lettini e sdraio a sufficienza per tutte le camere. La spiaggia è collegata con trenino gratuito (ad orari prestabiliti) ad uso esclusivo degli ospiti. **Animazione e Intrattenimento:** il Club Esse Cala Gonone Beach Village gode di ampi spazi perfettamente funzionali alle attività, come la grande piscina attrezzata, il music bar e l'anfiteatro. Il sorriso contagioso dell'equipe di animazione accompagna i nostri ospiti per l'intera vacanza con un ricco programma di intrattenimento, sport e spettacolo che coniuga relax e divertimento in un clima di allegria e condivisione. Tutti i servizi sono garantiti dal 4 giugno al 17 settembre, al di fuori delle date indicate è comunque presente una animazione soft con intrattenimento serale, tornei e fitness. **Bambini e ragazzi:** il pinguino **"Pink Hero",** la mascotte arrivata dal freddo, aspetta i nostri piccoli eroi per intrattenerli con attività ludiche, artistiche e sportive e sensibilizzarli sui temi dell'ecologia nel nostro: **"Hero Camp"**. **Tessera Club "Esse Card":** obbligatoria dal 4 giugno al 17 settembre dai 3 anni da pagare in loco. Include: accesso alla piscina (utilizzo della cuffia obbligatorio) e alla spiaggia attrezzata con ombrelloni sdraio e lettini, attività del Hero Camp e Young Club, corsi collettivi di nuoto, fitness, acquagym, uso delle canoe, balli di gruppo, accesso ai campi sportivi, accesso al teatro per gli spettacoli serali.
Infant Card: obbligatoria da 0 a 3 anni, da pagare in loco. Include l'utilizzo della culla e l'uso della biberoneria (alimenti di base forniti) con accesso 24h. Eventuale seconda culla solo su richiesta. **Animali domestici:** ammessi uno a camera, di piccola taglia, (max 20 Kg), con limitazioni nelle zone comuni e contributo spese obbligatorio di igienizzazione finale.
Importante: per l'utilizzo esclusivo dei servizi proposti sarà richiesto di indossare un braccialetto colorato da polso per tutta la durata del soggiorno.
Arrivi e partenze: "check in" dopo le ore 16.00 e "check out" entro le ore 10.00. Inizio soggiorno da cena. **Inizio e fine soggiorno:** martedì e/o venerdì. Sono ammessi anche gli altri giorni della settimana fino ad esaurimento di disponibilità.
Soggiorno minimo: 7 notti dal 25/06 al 03/09; 4 notti negli altri periodi in tariffa standard. Soggiorni di durata inferiore su richiesta e soggetti a un supplemento del 10% sulla tariffa standard.

"HERO CAMP"

(Dai 3 ai 13 anni ulteriormente diviso per fasce di età)

Dalle 9,30 alle 18,30 permette ai nostri piccoli amici di vivere una vacanza nella vacanza, con assistenza specializzata, area giochi attrezzata, laboratorio-teatro dei piccoli, ludoteca con giochi, videoteca.

Per la fascia di età più grande l'appuntamento è ogni giorno presso lo:

"YOUNG CLUB"

(Dai 13 ai 18 anni)

Con ritrovo giornaliero per le attività sportive, balli, giochi e tornei, laboratorio di cabaret, giochi di ruolo e di società.

VOLI TRASFERIMENTI COLLETTIVI* PER OLBIA

Il Martedì partenze da	14/05-25/06 27/08-01/10	02/07-20/08
ROMA	240	270
MILANO	270	300

* Trasferimenti collettivi: in alcuni casi si potrebbero rendere necessarie attese in aereoporto in funzione degli operativi dei voli.

- **Bambini 0/2 anni:** pagano Euro 50 (Volo + Tfr + Tasse);
- **Bambini 2/12 anni:** riduzione Euro 40.

QUOTE PER PERSONA ED INCLUDONO
Volo A/R dalla città prescelta per Olbia e viceversa trasferimenti collettivi* Apt/Hotel/ Apt.

LE QUOTE NON INCLUDONO
- **Tasse Aeroportuali:** forfait Euro 50 a persona dai 2 anni in poi (bambini 0/2 anni No Tasse).

Partenze da altri aeroporti, su richiesta alla stessa quota di Milano.

Sardegna

Cala Gonone

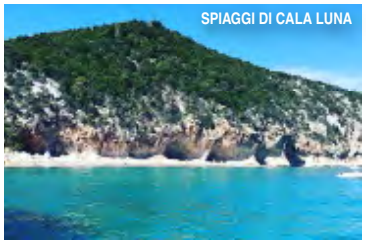

SPIAGGI DI CALA LUNA

PENSIONE COMPLETA ~ BEVANDE INCLUSE

CON NAVE GRATIS		SOLO SOGGIORNO ~ SETTIMANE SUPPLEMENTARI				RIDUZIONE LETTO AGGIUNTO			
Partenze	7 notti	Periodi	Notti	Smile (*)	Listino	3° letto 3/13 anni	3° letto 13/18 anni (**)	4° letto 3/18 anni	3°/4° letto dai 18 anni
14/05	**469**	14/05 - 21/05	7	**399**	**469**	Gratis	50% (**)	50%	25%
21/05	**469**	21/05 - 28/05	7	**399**	**469**	Gratis	50% (**)	50%	25%
28/05	**469**	28/05 - 04/06	7	**399**	**469**	Gratis	50% (**)	50%	25%
04/06	**469**	04/06 - 11/06	7	**399**	**469**	Gratis	50% (**)	50%	25%
11/06	**560**	11/06 - 18/06	7	**490**	**560**	Gratis	50% (**)	50%	25%
18/06	**665**	18/06 - 25/06	7	**595**	**665**	Gratis	50% (**)	50%	25%
25/06	**735**	25/06 - 02/07	7	**665**	**735**	Gratis	50% (**)	50%	25%
02/07	**840**	02/07 - 09/07	7	**735**	**840**	Gratis	50% (**)	50%	25%
09/07	**840**	09/07 - 16/07	7	**735**	**840**	Gratis	50% (**)	50%	25%
16/07	**910**	16/07 - 23/07	7	**805**	**910**	Gratis	50% (**)	50%	25%
23/07	**910**	23/07 - 30/07	7	**805**	**910**	Gratis	50% (**)	50%	25%
30/07	**910**	30/07 - 06/08	7	**805**	**910**	Gratis	50% (**)	50%	25%
06/08	**1.120**	06/08 - 13/08	7	**980**	**1.120**	Gratis	50% (**)	50%	25%
13/08	**1.225**	13/08 - 20/08	7	**1.085**	**1.225**	Gratis	50% (**)	50%	25%
20/08	**1.120**	20/08 - 27/08	7	**980**	**1.120**	Gratis	50% (**)	50%	25%
27/08	**840**	27/08 - 03/09	7	**735**	**840**	Gratis	50% (**)	50%	25%
03/09	**665**	03/09 - 10/09	7	**595**	**665**	Gratis	50% (**)	50%	25%
10/09	**560**	10/09 - 17/09	7	**490**	**560**	Gratis	50% (**)	50%	25%
17/09	**469**	17/09 - 24/09	7	**399**	**469**	Gratis	50% (**)	50%	25%
24/09	**469**	24/09 - 01/10	7	**399**	**469**	Gratis	50% (**)	50%	25%
01/10	**469**	01/10 - 08/10	7	**399**	**469**	Gratis	50% (**)	50%	25%

PACCHETTI NAVE GRATIS 10/11 NOTTI IN PENSIONE COMPLETA (BEVANDE INCLUSE)

Periodi (mar./ven.)	Notti	Quote	Periodi (ven./mar.)	Notti	Quote	RIDUZIONE LETTO AGGIUNTO 3° letto 3/13 anni	4° letto 3/13 anni	5° letto 3/13 anni	3°/4°/5° letto dai 13 anni
04/06 - 14/06	10	**709**	14/06 - 25/06	11	**985**	Gratis	50% (**)	50%	25%
11/06 - 21/06	10	**845**	21/06 - 02/07	11	**1.115**	Gratis	50% (**)	50%	25%
18/06 - 28/06	10	**980**	28/06 - 09/07	11	**1.260**	Gratis	50% (**)	50%	25%
25/06 - 05/07	10	**1.095**	05/07 - 16/07	11	**1.320**	Gratis	50% (**)	50%	25%
02/07 - 12/07	10	**1.200**	12/07 - 23/07	11	**1.390**	Gratis	50% (**)	50%	25%
09/07 - 19/07	10	**1.230**	19/07 - 30/07	11	**1.430**	Gratis	50% (**)	50%	25%
16/07 - 26/07	10	**1.300**	26/07 - 06/08	11	**1.430**	Gratis	50% (**)	50%	25%
23/07 - 02/08	10	**1.300**	02/08 - 13/08	11	**1.640**	Gratis	50% (**)	50%	25%
30/07 - 09/08	10	**1.390**	09/08 - 20/08	11	**1.865**	Gratis	50% (**)	50%	25%
06/08 - 16/08	10	**1.645**	16/08 - 27/08	11	**1.820**	Gratis	50% (**)	50%	25%
20/08 - 30/08	10	**1.480**	30/08 - 10/09	11	**1.145**	Gratis	50% (**)	50%	25%
27/08 - 06/09	10	**1.125**	06/09 - 17/09	11	**940**	Gratis	50% (**)	50%	25%

(**) PRENOTA PRIMA RAGAZZI AL 31/03

3° LETTO 13/18 ANNI NON COMPIUTI GRATIS

(*) SMILE

OFFERTA PROMOZIONALE VALIDA PER SOGGIORNI MINIMO 7 NOTTI CON INIZIO E FINE SOGGIORNO NEI GIORNI DI MARTEDÌ E VENERDÌ, DISPONIBILE PER UN CONTINGENTE LIMITATO DI CAMERE

RIDUZIONI/SUPPLEMENTI:
• **Infant card:** obbligatoria da 0 a 3 anni, 7 Euro al giorno da pagare in loco. Include l'utilizzo della culla (una a camera, eventuale seconda culla solo su richiesta) e l'uso della biberoneria (alimenti di base forniti) senza limiti di orario; • **Riduzione mezza pensione:** Euro 10 al giorno a persona (riduzioni da tabella); • **Doppia uso singola:** 25% di supplemento in tutti i periodi (su richiesta, salvo disponibilità); • **Esse plus:** Euro 40 al giorno a camera; • **Animali domestici:** ammessi uno per camera, (peso max 20 kg) a eccezione delle zone comuni con contributo per igienizzazione finale 50 Euro da pagare in loco; • **Tessera club "Esse Card":** obbligatoria dal 4 giugno al 17 settembre da 3 anni, 6 Euro al giorno a persona da pagare in loco. • **Speciale adulto con bambino:** un adulto con un bambino (3-13 anni) in camera doppia pagano 1,5 quote in solo soggiorno, 1.80 quote con nave gratis; • **Speciale coppie:** riduzione 10% in camera doppia/matrimoniale (anche con infant); • **Speciale famiglie (4 o 5 persone):** sistemazione in 2 camere attigue o comunicanti con applicazione di 3,5 quote intere.

TASSA DI SOGGIORNO: I COMUNI ITALIANI HANNO LA FACOLTÀ DI APPLICARE LA TASSA DI SOGGIORNO. DETTA TASSA NON È PREVISTA NELLE QUOTE RIPORTATE IN TABELLA. SE APPLICATA, DOVRÀ EVENTUALMENTE ESSERE PAGATA DAL CLIENTE DIRETTAMENTE IN HOTEL.

Palmasera Village Resort ★★★★

Soggiorni Martedì ▸ Martedì

BAMBINI GRATIS Vedi in tabella | NAVE GRATIS Vedi condizioni pag.4 | PACCHETTI VOLO +TRASFERIMENTI

POSIZIONE

Situato sulla costa orientale nel Golfo di Orosei, sorge in una zona particolarmente pittoresca e caratteristica della "geografia" sarda: alle spalle un crinale sempre verde, colorato dalla tipica macchia cespugliosa e dagli immancabili e suggestivi oleandri; di fronte il mare, coloratissimo, dai riflessi verde smeraldo e azzurro, specchio dei fondali ricchi di ogni varietà di flora e fauna marina, ideale per le immersioni.

COME ARRIVARE

In aereo: Aeroporto Internazionale di Olbia a 105 Km.
In nave: Porto di Olbia a 107 km, porto di Golfo Aranci a 125 km.

DESCRIZIONE E SERVIZI

Il Resort è composto da un corpo centrale dotato di aria condizionata (hall, sale soggiorno e meeting, bar), **Wi-Fi** free nei saloni del ricevimento. Il Resort è composto da tre distinte strutture.

Il villaggio: questa parte del Resort è costituita da villette a schiera di due piani immersi in un grande parco mediterraneo di pini silvestri, olivastri centenari e oleandri . Sono oltre 300 le camere, situate al piano terreno o al primo piano, tra doppie, triple e quadruple; tutte dotate di aria condizionata, TV sat, mini frigo, telefono, phon, cassetta di sicurezza, doccia, in prevalenza con terrazza o veranda.

L'hotel: situato nella zona centrale del villaggio, dotato di 52 camere tutte con aria condizionata, TV sat, mini frigo, telefono, phon, cassetta di sicurezza, doccia, in prevalenza con terrazza o veranda. Possibilità di camere triple e quadruple.

Ristorazione e bar: Ristorante centrale "l'Oleandro" all'interno del corpo centrale e vicino alle piscine, dotato di aria condizionata, con servizio a buffet. Riservato agli ospiti del Villaggio e dell'Hotel; una volta alla settimana serata tipica sarda con menù regionale. I bambini possono consumare il pasto del pranzo con gli addetti al mini club al ristorante l'Oleandro; una volta alla settimana serata tipica sarda con menù regionale. È presente un grande GRILL dove vengono serviti tutti i secondi. Tutti i pasti sono a self-service, **acqua e vino della Cantina di Dorgali e soft drink compresi.**

Sala pappe: attrezzata con piano cottura, frigo, forno micro onde, pentole, posate ecc. a disposizione delle mamme (non viene fornito alcun alimento; pulizia a cura del Villaggio 2 volte al giorno). Bar della Piscina a bordo della piscina " il Lago"; Bar Terrazza con splendida vista sul Golfo; wine bar "centrale" nei pressi della reception (aperto solo con brutto tempo). Orari ed aperture dei bar possono subire variazioni nel corso della stagione.

La spiaggia: Ampia spiaggia (libera), raggiungibile tramite due scalinate che dal Resort degradano verso il mare, distante da 200 a 400 metri. Disponibilità di ombrelloni e sdraio, in zona stabilita (fino ad esaurimento). Accesso libero. La spiaggia è formata da graniglia di piccola dimensione.

Attrezzature e attività sportive: Zona ricreativa con due piscine di acqua di mare di cui una per bambini, fornita di lettini ed ombrelloni, area sportiva con due campi da tennis, campi da bocce, basket ad un canestro, beach-volley, ping-pong, calciobalilla, giochi per bambini; "la piazzetta" con spazi per ginnastica ed aerobica. L'uso delle attrezzature sportive è gratuito.

Servizi: negozio con artigianato, giornali, attrezzature e giochi per il mare (aperto da metà Giugno); boutique con abbigliamento ed accessori mare (aperta da metà Giugno); sala meeting con megaschermo, discoteca all'aperto, anfiteatro per spettacoli all'aperto, parcheggi non custoditi gratuiti, parcheggi coperti non custoditi a pagamento.

Animazione e svaghi (dal 08/06 al 22/09): Animazione sportiva e ricreativa, organizza fantastiche giornate con giochi ed intrattenimenti ludico- sportivi. Per i bambini: mini club (4-8 anni) e junior club (9-12 anni) dalle ore 10,00 alle 14,00 e dalle 16,00 alle 18,00 (orari soggetti a variazione senza obbligo di preavviso). Aree dedicate all'attività dei bambini con attrezzature e giochi specifici. In prima serata: tutte le sere spettacolo in anfiteatro. In seconda serata: discoteca e/o piano bar. **Escursioni:** ufficio escursioni (gestione esterna) con programma settimanale di escursioni per mare e per terra, tra cui: Cala Luna, Minicrociera nel golfo, Barbagia, Costa Smeralda e La Maddalena.

Tessera Club (dall'11/06 al 17/09) Mini-club e Junior club (4-12 anni durante il periodo di attività dell'animazione) con attività sportive e ricreative specifiche secondo l'età. Animazione diurna e serale, piano bar o disco bar. Ombrelloni e sdraio in spiaggia ed in piscina lettini, fino ad esaurimento. Attività sportive: uso gratuito delle attrezzature sportive, tennis, ginnastica e acquagym, tornei sportivi. La navetta da e per la spiaggia durante la stagione con la tessera club attiva.

Servizi a pagamento lezioni individuali di tennis; noleggio auto e gommoni, parcheggio coperto, bar e quanto non compreso nella pensione completa. Escursioni e transfert da e per i porti e gli aeroporti.

Animali: Ammessi solo di piccola taglia, su richiesta e riconferma, a pagamento, escluso luoghi comuni (NO piscina, ristorante, bar, zone comuni, spiaggia).

Soggiorni: settimanali Martedì e/o Venerdì dalle ore 15:00 a Martedì e/o venerdì alle ore 10:00. Possibilità di soggiorni liberi.

VOLI TRASFERIMENTI COLLETTIVI* PER OLBIA

Il Martedì partenze da	28/05-25/06 27/08-17/09	02/07-20/08
ROMA	240	270
MILANO	270	300

* Trasferimenti collettivi: in alcuni casi si potrebbero rendere necessarie attese in aereoporto in funzione degli operativi dei voli.

- **Bambini 0/2 anni:** pagano Euro 50 (Volo + Tfr + Tasse);
- **Bambini 2/12 anni:** riduzione Euro 40.

Quote per persona ed includono
Volo A/R dalla città prescelta per Olbia e viceversa trasferimenti collettivi* Apt/Hotel/ Apt.

Le quote non includono
- **Tasse Aeroportuali:** forfait Euro 50 a persona dai 2 anni in poi (bambini 0/2 anni No Tasse).

Partenze da altri aeroporti, su richiesta alla stessa quota di Milano.

Sardegna
Cala Gonone

PENSIONE COMPLETA ~ BEVANDE INCLUSE

CON NAVE GRATIS

Partenze	7 notti
28/05	665
04/06	665
11/06	755
18/06	875
25/06	920
02/07	980
09/07	1.040
16/07	1.120
23/07	1.120
30/07	1.180
06/08	1.350
13/08	1.470
20/08	1.350
27/08	1.100
03/09	935
10/09	785
17/09	665

SOLO SOGGIORNO ~ SETTIMANE SUPPLEMENTARI

Periodi	Notti	Listino
28/05 - 04/06	7	665
04/06 - 11/06	7	665
11/06 - 18/06	7	755
18/06 - 25/06	7	875
25/06 - 02/07	7	920
02/07 - 09/07	7	980
09/07 - 16/07	7	1.040
16/07 - 23/07	7	1.120
23/07 - 30/07	7	1.120
30/07 - 06/08	7	1.180
06/08 - 13/08	7	1.350
13/08 - 20/08	7	1.470
20/08 - 27/08	7	1.350
27/08 - 03/09	7	1.100
03/09 - 10/09	7	935
10/09 - 17/09	7	785
17/09 - 24/09	7	665

RIDUZIONE LETTO AGGIUNTO

3° letto 3/10 anni	4° letto 3/10 anni	3°/4° letto dai 10 anni
Gratis	50%	30%
Gratis	50%	30%
Gratis	50%	30%
Gratis	50%	30%
Gratis	50%	30%
Gratis	50%	30%
Gratis	50%	30%
Gratis	50%	30%
Gratis	50%	30%
Gratis	50%	30%
245 (*)	50%	30%
245 (*)	50%	30%
Gratis	50%	30%
Gratis	50%	30%
Gratis	50%	30%
Gratis	50%	30%
Gratis	50%	30%

PACCHETTI NAVE GRATIS 10/11 NOTTI IN PENSIONE COMPLETA (BEVANDE INCLUSE)

Periodi (mar./ven.)	Notti	Quote Villaggio	Periodi (ven./mar.)	Notti	Quote Villaggio	RIDUZIONE LETTO AGGIUNTO 3° letto 3/10 anni	4° letto 3/10 anni	3°/4° letto dai 10 anni
11/06 - 21/06	10	1.130	21/06 - 02/07	11	1.420	Gratis	50%	30%
18/06 - 28/06	10	1.270	28/06 - 09/07	11	1.506	Gratis	50%	30%
09/07 - 19/07	10	1.520	19/07 - 30/07	11	1.760	Gratis	50%	30%
16/07 - 26/07	10	1.600	26/07 - 06/08	11	1.820	Gratis	50%	30%
30/07 - 09/08	10	1.759	09/08 - 20/08	11	2.242	Gratis	50%	30%
06/08 - 16/08	10	1.980	16/08 - 27/08	11	2.190	Gratis	50%	30%
20/08 - 30/08	10	1.822	30/08 - 10/09	11	1.564	Gratis	50%	30%

(*) Forfait obbligatorio da pagare in agenzia 3° letto chd 3/10 anni dal 06/08 al 20/08

RIDUZIONI/SUPPLEMENTI:
• **Infant 0/3 anni:** gratis; • **Culla:** Euro 10 al giorno pasti esclusi, da regolare in loco; • **Riduzione mezza pensione:** Euro 5 a persona al giorno; • **Supplemento singola:** Euro 20 al giorno fino al 11/06 e dal 10/09; Euro 30 al giorno dall'11/06 al 06/08 e dal 20/08 al 10/09; Euro 40 al giorno dal 06/08 al 20/08; • **Tessera club:** obbligatoria da pagare in loco euro 40 a settimana dai 4 anni dal 08/06 al 22/09; • **Sistemazione hotel:** supplemento Euro 20 a persona al giorno fino al 18/06; Euro 10 a persona al giorno per tutti gli altri periodi, da applicare sulla quota villaggio (su richiesta); • **Animali di piccola taglia:** Euro 12 al giorno da regolare in loco (esclusi luoghi comuni).

Nel resort è obbligatoria la card con ricarica libera per i pagamenti dei servizi.

TASSA DI SOGGIORNO: I COMUNI ITALIANI HANNO LA FACOLTÀ DI APPLICARE LA TASSA DI SOGGIORNO. DETTA TASSA NON È PREVISTA NELLE QUOTE RIPORTATE IN TABELLA. SE APPLICATA, DOVRÀ EVENTUALMENTE ESSERE PAGATA DAL CLIENTE DIRETTAMENTE IN HOTEL.

Marina Resort ****

Garden Club & Beach Club

Soggiorni Giovedì ▸ Giovedì

PRENOTA PRIMA Vedi in tabella | SUPER PROMO Vedi in tabella | BAMBINI GRATIS Vedi in tabella | NAVE GRATIS Vedi condizioni pag.4 | PACCHETTI VOLO +TRASFERIMENTI

POSIZIONE

Il Complesso Alberghiero Marina Resort è situato nel Golfo di Orosei (Parco Marino), località "Marina" a 1.500 mt. da Orosei. Le forme architettoniche, i suoi giardini, le sue piazzette interne, la loro posizione rispetto al mare, ne fanno uno dei complessi alberghieri più confortevoli realizzati in Sardegna.

COME ARRIVARE

In aereo: Aeroporto Internazionale di Olbia a circa 90 Km. collegati dalla nuova Superstrada Olbia/Nuoro, Uscita Orosei.
In nave: Porto di Olbia a circa 90 Km.

DESCRIZIONE E SERVIZI

Costruzioni a corpo unico, a schema aperto, in stile moresco, articolate su due-tre piani, sono inserite nel complesso del Resort, da cui usufruiscono di tutti i servizi principali. **Il GARDEN CLUB** è un corpo che dista 200/300 mt. dal Beach Club, ed è composto di sole camere alberghiere. Inoltre, ci sono alcuni comodi bilocali Family distaccati dal club con un unico bagno, adatti per famiglie. I servizi come Il ricevimento, la ristorazione e tutti gli altri sono presso il Beach Club.
IL BEACH CLUB è il corpo centrale del Resort. Dispone di tutti i servizi ed è posizionato di fronte alla grande piscina del Resort.
Le camere dei 2 corpi sono tutte lussuosamente arredate in tipico stile Sardo, si distinguono in camere doppie, triple, quadruple (alcune con letto a castello), e quintuple composte da letto matrimoniale e 3 letti aggiunti, tutte indistintamente dotate di veranda coperta, servizio privato con asciugacapelli, telefono, aria condizionata / riscaldamento, TV color, frigobar (su richiesta e a pagamento) e cassetta di sicurezza. **Ristorazione:** Offre servizio a buffet: prima colazione, pranzo e cena (**1/2 lt. acqua minerale e ¼ lt. vino della casa incluso ai pasti serviti in caraffa**, oltre tale quantità è a pagamento, non è consentito l'asporto), con ricchi menù della cucina tipica Sarda e Nazionale, composti da antipasti, primi e secondi piatti, contorni, frutta e dessert. Per i celiaci sono previsti alimenti base confezionati forniti dall'hotel (pane, pasta, riso). Il personale di sala e cucina è comunque a disposizione degli ospiti per eventuali esigenze particolari. ***NB. Gli alimenti per celiaci vengono preparati con la massima cura dal nostro personale, non è comunque prevista un area della cucina esclusivamente dedicata alla preparazione dei pasti senza glutine, pertanto, non può essere garantita la non contaminazione delle pietanze.**
A disposizione dei clienti all'interno del Resort: una spaziosissima Hall (presso il corpo Beach), grandi zone di rappresentanza, Centro Congressi polivalente con sala plenaria per 700 posti, sale modulari e salette per riunioni, salone per le feste, sala area giochi; sala tv, bar-gelateria, spiaggia attrezzata con ombrelloni e lettini, piano bar, bazar, parco giochi, mini club; servizio baby-sitter; servizio lavanderia; noleggio mountain-bike; noleggio auto, rivendita di giornali e souvenir, parcheggi coperti e scoperti. Tutte le aree comuni sono dotate di aria condizionata.
Sport: ampie piscine per adulti e bambini attrezzate con ombrelloni e lettini; basket, bocce, calcetto in campo in erba sintetica, pallavolo, ping-pong, beach volley, palestra con attrezzature Technogym, canottaggio, equitazione (a pagamento nelle vicinanze).
La spiaggia, ampissima, lunga diversi chilometri, di dorato arenile, dista 700/900 mt. dal corpo Garden e 300/600 mt. dal corpo Beach, ed è raggiungibile mediante vialetti interni pedonali privi di barriere architettoniche di circa 100 mt. dalla fine del giardino del complesso alberghiero, attrezzata con ombrelloni e lettini (prima e seconda fila a pagamento).
Tessera Club: (animazione diurna e serale e mini-club dal 01/06 al 21/09) da diritto all' uso di tutti gli impianti sportivi e ricreativi del Resort (tennis, calcetto, basket, palestra, piscina), animazione, tornei, feste, ombrelloni, lettini in spiaggia (escluse prima e seconda fila a pagamento) e in piscina fino ad esaurimento, animazione sportiva e di svago, con organizzazione di tornei, feste, spettacoli o serate; animazione nel Teatro della Pagoda fino a mezzanotte. Per i bambini, parco giochi, mini club (4/10 anni), mattino e pomeriggio, con assistenza di personale specializzato dal 01/06 al 21/09.
Servizi e sport a pagamento: lavanderia, baby-sitter; escursioni; noleggio auto, moto e mountain bike; tutti gli sport in notturna; sci nautico; equitazione (maneggio convenzionato) e corsi di subacquea (centro convenzionato) nelle vicinanze.
Consigli e curiosità: si consiglia la visita del centro storico di Orosei, il museo dei teatrini, l'acquisto di prodotti artigianali in ceramica, la visita del mercatino locale e le escursioni proposte dall'albergo, con vari itinerari in barca o in Bus GT.
Animali: ammessi su richiesta a numero limitato (max. 5 kg) escluse aree comuni, con supplemento.
Soggiorni: da Giovedì ore 15.00 a Giovedì ore 10.00.

VOLI TRASFERIMENTI COLLETTIVI* PER OLBIA

Il Giovedì partenze da	23/05-27/06 29/08-19/09	04/07-22/08
ROMA	240	270
MILANO	270	300

* Trasferimenti collettivi: in alcuni casi si potrebbero rendere necessarie attese in aereoporto in funzione degli operativi dei voli.

- **Bambini 0/2 anni:** pagano Euro 50 (Volo + Tfr + Tasse);
- **Bambini 2/12 anni:** riduzione Euro 40.

QUOTE PER PERSONA ED INCLUDONO
Volo A/R dalla città prescelta per Olbia e viceversa trasferimenti collettivi* Apt/Hotel/ Apt.

LE QUOTE NON INCLUDONO
- **Tasse Aeroportuali:** forfait Euro 50 a persona dai 2 anni in poi (bambini 0/2 anni No Tasse).

Partenze da altri aeroporti, su richiesta alla stessa quota di Milano.

Camera Doppia

Camera Tripla

Marina Resort****
Garden Club & Beach Club

Sardegna
Marina di Orosei

Camera Quadrupla

Marina Resort****
Garden Club & Beach Club

Sardegna
Marina di Orosei

Garden Club & Beach Club

PENSIONE COMPLETA ~ BEVANDE INCLUSE

CON NAVE GRATIS

Partenze	7 notti BEACH	7 notti GARDEN
23/05	945	875
30/05	945	875
06/06	1.045	975
13/06	1.135	1.065
20/06	1.205	1.135
27/06	1.275	1.205
04/07	1.295	1.225
11/07	1.295	1.225
18/07	1.295	1.225
25/07	1.295	1.225
01/08	1.370	1.300
08/08	1.550	1.480
15/08	1.460	1.390
22/08	1.325	1.255
29/08	1.195	1.125
05/09	1.005	935
12/09	945	875
19/09	945	875

SOLO SOGGIORNO ~ SETTIMANE SUPPLEMENTARI

Periodi	Notti	Super Tariffa Beach (*)	Listino Beach	Super Tariffa Garden (*)	Listino Garden
23/05 - 30/05	7	875	945	805	875
30/05 - 06/06	7	875	945	805	875
06/06 - 13/06	7	975	1.045	905	975
13/06 - 20/06	7	1.065	1.135	995	1.065
20/06 - 27/06	7	1.135	1.205	1.065	1.135
27/06 - 04/07	7	1.205	1.275	1.135	1.205
04/07 - 11/07	7	1.225	1.295	1.155	1.225
11/07 - 18/07	7	1.225	1.295	1.155	1.225
18/07 - 25/07	7	1.225	1.295	1.155	1.225
25/07 - 01/08	7	1.225	1.295	1.155	1.225
01/08 - 08/08	7	1.300	1.370	1.230	1.300
08/08 - 15/08	7	1.480	1.550	1.410	1.480
15/08 - 22/08	7	1.390	1.460	1.320	1.390
22/08 - 29/08	7	1.255	1.325	1.185	1.255
29/08 - 05/09	7	1.125	1.195	1.055	1.125
05/09 - 12/09	7	935	1.005	865	935
12/09 - 19/09	7	875	945	805	875
19/09 - 26/09	7	875	945	805	875

RIDUZIONE LETTO AGGIUNTO

3° letto 2/12 anni	4°/5° letto 2/12 anni	3° letto dai 12 anni	4° letto dai 12 anni	5° letto dai 12 anni
Gratis	50%	20%	30%	50%
Gratis	50%	20%	30%	50%
Gratis	50%	20%	30%	50%
Gratis	50%	20%	30%	50%
Gratis	50%	20%	30%	50%
Gratis	50%	20%	30%	50%
Gratis	50%	20%	30%	50%
Gratis	50%	20%	30%	50%
Gratis	50%	20%	30%	50%
Gratis	50%	20%	30%	50%
Gratis	50%	20%	30%	50%
Gratis	50%	20%	30%	50%
Gratis	50%	20%	30%	50%
Gratis	50%	20%	30%	50%
Gratis	50%	20%	30%	50%
Gratis	50%	20%	30%	50%
Gratis	50%	20%	30%	50%
Gratis	50%	20%	30%	50%
Gratis	50%	20%	30%	50%

PACCHETTI NAVE GRATIS 10/11 NOTTI IN PENSIONE COMPLETA (BEVANDE INCLUSE)

Periodi (gio./lun.)	Notti	QUOTE BEACH	QUOTE GARDEN
27/06 - 08/07	11	2.015	1.905
04/07 - 15/07	11	2.035	1.925
11/07 - 22/07	11	2.035	1.925
18/07 - 29/07	11	2.035	1.925
25/07 - 05/08	11	2.078	1.968
08/08 - 19/08	11	2.385	2.275
22/08 - 02/09	11	2.008	1.898

Periodi (lun./gio.)	Notti	QUOTE BEACH	QUOTE GARDEN
08/07 - 18/07	10	1.850	1.750
15/07 - 25/07	10	1.850	1.750
22/07 - 01/08	10	1.850	1.750
29/07 - 08/08	10	1.925	1.825
05/08 - 15/08	10	2.138	2.038
19/08 - 29/08	10	1.951	1.851
02/09 - 12/09	10	1.517	1.417

RIDUZIONE LETTO AGGIUNTO

3° letto 2/12 anni	4 /5° letto 2/12 anni	3° letto dai 12 anni	4° letto dai 12 anni	5° letto dai 12 anni
Gratis	50%	20%	30%	50%
Gratis	50%	20%	30%	50%
Gratis	50%	20%	30%	50%
Gratis	50%	20%	30%	50%
Gratis	50%	20%	30%	50%
Gratis	50%	20%	30%	50%
Gratis	50%	20%	30%	50%

(*) SUPER TARIFFA PRENOTA PRIMA SPENDI MENO

TARIFFA VALIDA PER PRENOTAZIONI CONFERMATE ENTRO IL 20/04 PER SOGGIORNI DI MINIMO 7 NOTTI. OLTRE TALE DATA L'OFFERTA È SOGGETTA A POSTI LIMITATI.

RIDUZIONI/SUPPLEMENTI:
• **Forfait infant 0/2 anni:** su richiesta da segnalare alla prenotazione culla Euro 15 al giorno pasti inclusi; • **Supplemento singola:** + 40%; • **Speciale single + bambino:** 1 adulto + 1 bambino 0/12 anni pagano 1,5 quote, 1 adulto + 2 bambini 0/12 anni pagano 2 quote in solo soggiorno in tutti i periodi; • **Riduzione mezza pensione:** Euro 10 al giorno a persona in tutti i periodi; **N.B.** le camere triple, quadruple e quintuple sono camere standard doppie o matrimoniali con eventuale 3°/4°/5° letto aggiunto (letto a castello). Per la stessa prenotazione non sono applicabili arrangiamenti diversi. **N.B.:** all'arrivo è obbligatorio presentare documento valido di identità di tutti i partecipanti attestanti la data di nascita dei bambini, in mancanza l'hotel si riserva la facoltàdi applicare lo sconto della fascia di età superiore.

Supplementi: • **Supplemento camera prestige:** (comprende: accappatoio e telo mare, dotazione iniziale minibar, dolcetti tipici in camera all'arrivo, **Wi-Fi** gratuito, riassetto pomeridiano, late check-out entro le 14.00), Euro 40 al giorno a camera; • **Supplemento camera lato mare beach:** su richiesta Euro 10 per persona al giorno; • **Pasto extra:** da prenotare in loco singolarmente Euro 35 dal 03/08 al 24/08, Euro 25 nei restanti periodi; • **Tessera club (dai 4 anni in poi):** settimanale obbligatoria da pagare in loco Euro 7 a persona al giorno; • **Servizio spiaggia in prima o seconda fila:** 1 ombrellone e 2 lettini, su prenotazione, fino ad esaurimento, da pagarsi in loco a settimana Euro 140 in prima fila; Euro 105 in seconda fila; • **Day use:** su richiesta in base alla disponibilità dalle ore 10:00 alle ore 18:00 supplemento + 50% della tariffa da listino applicata, a camera; • **Animali:** su richiesta (max 5 kg) Euro 10 al giorno + Euro 70 per disinfestazione finale (escluso zone comuni).

TASSA DI SOGGIORNO: I COMUNI ITALIANI HANNO LA FACOLTÀ DI APPLICARE LA TASSA DI SOGGIORNO. DETTA TASSA NON È PREVISTA NELLE QUOTE RIPORTATE IN TABELLA. SE APPLICATA, DOVRÀ EVENTUALMENTE ESSERE PAGATA DAL CLIENTE DIRETTAMENTE IN HOTEL.

Cala Ginepro Hotel Resort ****

Soggiorni Martedì ▸ Martedì

PRENOTA PRIMA Vedi in tabella | SUPER PROMO Vedi in tabella | BAMBINI GRATIS Vedi in tabella | NAVE GRATIS Vedi condizioni pag.4 | PACCHETTI VOLO +TRASFERIMENTI

POSIZIONE

L'hotel sorge nello splendido Golfo di Orosei, in località Cala Ginepro. a circa 80 km da Olbia, 100 Km da Golfo Aranci e 12 km dal paese di Orosei. costruito secondo le linee tipiche dell'architettura locale, sorge nella splendida baia del Golfo di Orosei, in località Cala Ginepro, è composto da tre unità separate, vicinissime tra loro anche se dislocate in aree indipendenti, tutte inserite nel verde di particolari giardini ricchi di piante mediterranee.

COME ARRIVARE

In aereo: Aeroporto Internazionale di Olbia a circa 70 Km. collegati dalla nuova Superstrada Olbia/Nuoro, Uscita Orosei.
In nave: Porto di Olbia a circa 75 Km.

DESCRIZIONE E SERVIZI

Camere: 163 dotate di aria condizionata, riscaldamento, tv, mini frigo (frigobar su richiesta, consumo a pagamento), telefono, cassetta di sicurezza, asciugacapelli. Servizi, con vasca o doccia . Quasi tutte dispongono di balcone o veranda. Il 3°/4° letto, ad eccezione delle family, è sempre un letto aggiunto. Le foto delle stanze riproducono solo alcuni esempi delle tipologie sopra descritte e, sono quasi tutte diverse le une dalle altre. Le varie tipologie, sono dislocate in zone diverse, pertanto possono essere distanti tra loro, la vicinanza non è garantita. **Standard:** (occupazione min. 2 persone - max. 4 persone inclusa 1 culla) Camera a due letti o matrimoniale, 3° letto aggiunto in divano letto, su richiesta possibilità di inserire un 4° letto (estraibile-pouf) oppure una culla.Spazi molto ridotti per la 4° persona. **Family:** (occupazione min. 2 persone - max. 5 persone inclusa 1 culla). Bilocale con un bagno, ideale per 4 persone. composto da una camera doppia o matrimoniale, soggiorno con un divano singolo più letto estraibile per la sistemazione del 3°/4° letto. Su richiesta in base alla disponibilità è possibile aggiungere un 5° letto o una culla. Essendo un numero limitato di camere, vanno sempre richieste previa accettazione della Direzione. **Superior:** (occupazione min. 2 persone - max. 3 persone inclusa 1 culla) camera a due letti o matrimoniale, 3° letto aggiunto (a scomparsa-pouf) o una culla. Essendo un numero limitato di camere, vanno sempre richieste previa accettazione della Direzione. **Le camere singole** sono sempre su richiesta, previa accettazione della Direzione e con supplemento. **Servizi ed attrezzature:** a disposizione dei clienti bar, centro congressi, **Wi-Fi** a pagamento zona ricevimento (no camere), parcheggio esterno incustodito.
Ristorante: 2 sale climatizzate e con tavoli assegnati, prima colazione, pranzo e cena con servizio a buffet, la direzione si riserva la facoltà di variare la modalità del servizio, a buffet e/o al tavolo. Alcune pietanze del ristorante sono preparate con i migliori prodotti coltivati nel proprio orto a km zero. Settimanalmente sono previste serate a tema.
Bevande incluse ai pasti (1/2 di acqua naturale microfiltrata e ¼ di vino in caraffa per persona,oltre tale quantità sono a pagamento, non è consentito l'asporto).
Baby menù: all' interno del ristorante, a disposizione degli infant è previsto un angolo buffet con menù giornaliero adeguato e con alimenti appositamente cucinati. Sono esclusi latte per la prima infanzia, omogeneizzati e prodotti specifici.
Intolleranze alimentari: disponendo di cucina unica non è garantita l'assenza assoluta di contaminazioni per intolleranze. Non possiamo offrire menu ad hoc per singoli Ospiti. Su richiesta, unicamente per i celiaci sono disponibili a colazione, prodotti confezionati (crostatine, pane e fette biscottate) a pranzo e a cena viene garantito almeno un antipasto, un primo, un secondo e un dolce. I clienti potranno sempre integrare con prodotti da loro forniti. Il bar, riparato da un romantico portico, antistante un rigoglioso giardino, è ideale per snack e freschi drink. **A pagamento:** campi sportivi in notturna, noleggio teli mare (disponibilità fino ad esaurimento), invio e ricezione fax e telegrammi, servizio lavanderia, room service (dalle 08.00 alle 20.00), guardia medica a 12 km, farmacia a 2 km, **Centro benessere "Templum salutis"** (con ingresso su prenotazione a pagamento) dispone di: hammam, sauna & biosauna, percorso kneipp, docce emozionali, frigidarium, palestra, piscina coperta con diversi getti idromassaggianti, relax area con tisaneria. Accesso consentito agli adulti o dai 14 anni se accompagnati dai genitori. Giorni e orario di apertura, sono prestabiliti, a discrezione della Direzione. Gli orari di apertura della palestra, seguono quelli del centro benessere. **Internet a pagamento: Wi-Fi** connessione con copertura zona ricevimento. L'hotel non dispone di servizio internet nelle camere.
Pagamenti: per il pagamento di tutti gli extra è obbligatorio l'uso di una tessera magnetica prepagata che viene consegnata e ricaricata unicamente presso la Reception, dietro versamento di una cauzione. La cauzione ed eventuali importi residui vengono rimborsati alla riconsegna della tessera. Assegni di conto corrente bancario non vengono in alcun caso accettati. **Spiaggia:** (servizio spiaggia incluso dalla terza fila senza assegnazione) distante circa 300/500 mt circa, variabile a seconda dell'ubicazione della camera all'interno dell'hotel. La spiaggia, di finissima sabbia bianca è alternata da insenature e scogliere, ed è raggiungibile a piedi percorrendo un viale alberato. I fondali digradano dolcemente, garantendo una balneazione sicura, in particolare ai bambini. Non sono previste navette interne, ne servizi di accompagnamento individuale. **Tessera club** (obbligatoria da pagare in loco all'arrivo dal 28/05 al 01/10), dai 4 anni, include: utilizzo 1 ombrellone (non assegnato) e 2 lettini per camera dalla 3° fila (che vengono consegnati dalle ore 16.00 del giorno di arrivo e devono essere rilasciati il giorno prima della partenza entro le ore 19:00), pedalò e canoe (1/2 ora ad uscita per pax), beach-volley, corsi collettivi diurni di tennis, calcetto e tiro con l'arco (i campi distano 700 mt dall'hotel), ping-pong, bocce, due piscine per adulti e una per bambini attrezzate con lettini (fino ad esaurimento), miniclub dai 4 ai 12 anni ad orari prestabiliti. Animazione soft diurna e serale (operativi 6 giorni a settimana). La sera musica nel lounge bar fino alle 23.00. **Animali:** ammessi solo cani di piccola taglia, esclusi locali e spazi comuni, con supplemento obbligatorio da regolare in loco all'arrivo, da segnalare alla prenotazione. **Soggiorni:** da Martedì e/o Venerdì ore 16.00 (anche in caso di arrivi in mattinata) a Martedì e/o Venerdì ore 10.00. Non è garantita la consegna anticipata della camera per chi inizia il soggiorno con il pranzo.Soggiorni liberi di minimo 3 notti fino al 11/06 e dal 17/09; minimo 7 notti nei restanti periodi.

VOLI TRASFERIMENTI COLLETTIVI* PER OLBIA

Il Martedì partenze da	28/05-25/06 27/08-24/09	02/07-20/08
ROMA	240	270
MILANO	270	300

* Trasferimenti collettivi: in alcuni casi si potrebbero rendere necessarie attese in aereoporto in funzione degli operativi dei voli.

- **Bambini 0/2 anni:** pagano Euro 50 (Volo + Tfr + Tasse);
- **Bambini 2/12 anni:** riduzione Euro 40.

Quote per persona ed includono
Volo A/R dalla città prescelta per Olbia e viceversa trasferimenti collettivi* Apt/Hotel/ Apt.

Le quote non includono
- Tasse Aeroportuali: forfait Euro 50 a persona dai 2 anni in poi (bambini 0/2 anni No Tasse).

Partenze da altri aeroporti, su richiesta alla stessa quota di Milano.

Sardegna
Cala Ginepro

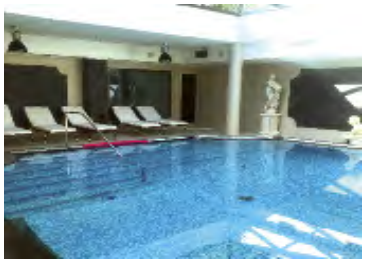

PENSIONE COMPLETA ~ BEVANDE INCLUSE

CON NAVE GRATIS 7 NOTTI		SOLO SOGGIORNO ~ SETTIMANE SUPPLEMENTARI			RIDUZIONE LETTO AGGIUNTO			
Partenze	Camere Standard	Periodi	Notti	Camere Standard	3° letto 0/6 anni	3° letto 6/12 anni	4°/5° letto 0/12 anni	3°/4°/5° letto dai 12 anni
28/05	**630**	28/05 - 04/06	7	**630**	GRATIS	50%	50%	25%
04/06	**630**	04/06 - 11/06	7	**630**	GRATIS	50%	50%	25%
11/06	**735**	11/06 - 18/06	7	**735**	GRATIS	50%	50%	25%
18/06	**840**	18/06 - 25/06	7	**840**	GRATIS	50%	50%	25%
25/06	**945**	25/06 - 02/07	7	**945**	GRATIS	50%	50%	25%
02/07	**1.036**	02/07 - 09/07	7	**1.036**	GRATIS	50%	50%	25%
09/07	**1.036**	09/07 - 16/07	7	**1.036**	GRATIS	50%	50%	25%
16/07	**1.036**	16/07 - 23/07	7	**1.036**	GRATIS	50%	50%	25%
23/07	**1.036**	23/07 - 30/07	7	**1.036**	GRATIS	50%	50%	25%
30/07	**1.106**	30/07 - 06/08	7	**1.106**	GRATIS	50%	50%	25%
06/08	**1.281**	06/08 - 13/08	7	**1.281**	GRATIS	50%	50%	25%
13/08	**1.400**	13/08 - 20/08	7	**1.400**	GRATIS	50%	50%	25%
20/08	**1.281**	20/08 - 27/08	7	**1.281**	GRATIS	50%	50%	25%
27/08	**945**	27/08 - 03/09	7	**945**	GRATIS	50%	50%	25%
03/09	**840**	03/09 - 10/09	7	**840**	GRATIS	50%	50%	25%
10/09	**735**	10/09 - 17/09	7	**735**	GRATIS	50%	50%	25%
17/09	**630**	17/09 - 24/09	7	**630**	GRATIS	50%	50%	25%
24/09	**630**	24/09 - 01/10	7	**630**	GRATIS	50%	50%	25%

PACCHETTI NAVE GRATIS 10/11 NOTTI IN PENSIONE COMPLETA (BEVANDE INCLUSE)

Periodi (mart./ven.)	Notti	Quote Sistemazione Standard	Periodi (ven./mart.)	Notti	Quote Sistemazione Standard	RIDUZIONE LETTO AGGIUNTO 3° letto 0/6 anni	3° letto 6/12 anni	4 /5° letto 0/12 anni	3°/4°/5° letto dai 12 anni
18/06 - 28/06	10	**1.245**	28/06 - 09/07	11	**1.576**	GRATIS	50%	50%	25%
09/07 - 19/07	10	**1.480**	19/07 - 30/07	11	**1.628**	GRATIS	50%	50%	25%
30/07 - 09/08	10	**1.655**	09/08 - 20/08	11	**2.132**	GRATIS	50%	50%	25%
20/08 - 30/08	10	**1.686**	30/08 - 10/09	11	**1.380**	GRATIS	50%	50%	25%

PRENOTA PRIMA OFFERTA CONTINGENTATA SOGGETTA A DISPONIBILITÁ LIMITATA)

SCONTO DEL 5% PER PRENOTAZIONI CONFERMATE ENTRO IL 31/03 - MINIMO 7 NOTTI (SONO ESCLUSI TUTTI I SUPPLEMENTI NON SCONTABILI)

• SUPPLEMENTI: **singola, superior, family non sono mai scontabili**
• **Infant 0/2 anni**: occupa posto letto ed ha diritto alla gratuità in terzo letto, in caso di secondo bambino entro i 12 anni avrà diritto allo sconto del 50%; • **Culla**: garantita fino ad esaurimento da richiedere obbligatoriamente all'atto della prenotazione (in ogni tipologia di camera è prevista una sola culla e non sono previste culle proprie); N.B. per i bambini sono inclusi i pasti del menù del giorno in base all' arrangiamento spettante agli occupanti della camera; • **Supplemento camera superior**: Euro 30 al giorno a camera, prenotabile su richiesta con arrivo e partenza di venerdì; • **Supplemento camera family**: Euro 45 al giorno a camera, prenotabile su richiesta con arrivo e partenza di venerdì; • **Supplemento camera singola**: solo su richiesta e in base alla disponibilità+ 60% sul trattamento prenotato (mezza pensione o pensione completa); • **Riduzione mezza pensione**: Euro 15 a persona al giorno; • **Pasto extra**: Euro 30 per persona bevande incluse; • **Supplemento cena del 15/08**: Euro 80 per persona; • **Day use** (in camera standard in base alla disponibilità): dalle ore 10:00 alle ore 18:00 Euro 150 dal 30/07 al 27/08 incluso; Euro 120 nei restanti periodi; • **Supplemento ombrellone 1° fila**: 1ombrellone+2 lettiniin spiaggia Euro 20 al giorno da prenotare e pagare esclusivamente all'arrivo in loco dal 28/05 al 01/10 (fino ad esaurimento – tariffa non rimborsabile); • **Supplemento ombrellone 2° fila**: 1 ombrellone+2 lettini in spiaggia Euro 15 al giorno da prenotare e pagare esclusivamente all'arrivo in loco dal 28/05 al 01/10 (fino ad esaurimento - tariffa non rimborsabile); • **Tessera club**: obbligatoria (dal 28/05 al 01/10) da regolare in loco dai 4 anni in poi Euro 7 a persona al giorno; • **Supplemento animali**: ammessi solo cani di piccola taglia, da segnalare al momento della prenotazione, Euro 15 al giorno + Euro 50 per la disinfestazione finale da regolare in loco (cibo escluso); • **Supplemento centro benessere**: ingresso giornaliero Euro 25 a persona da prenotare e pagare in loco; Nell'applicazione degli sconti le età si intendono per anni non compiuti al momento del soggiorno.

ALL'ARRIVO È OBBLIGATORIO ESIBIRE DOCUMENTI ATTESTANTI L'IDENTITÀ DI TUTTI I COMPONENTI DELLA PRENOTAZIONE, INCLUSI I MINORI DI QUALSIASI ETÀ.
Non sono applicabili arrangiamenti diversi agli occupanti della stessa camera. La pensione completa deve essere confermata al momento della prenotazione. Il supplemento pensione completa acquistato singolarmente ha un prezzo più alto, bevande incluse. Non sono previsti rimborsi né recuperi per i pasti non usufruiti. Eventuali extra sono sempre esclusi. Le tariffe non includono quanto non espressamente indicato. Tutte le tariffe si intendono nette, iva inclusa. In tutte le tipologie di camera l'occupazione minima è di 2 quote intere. In tutte le tipologie è prevista una sola culla. Tutte le quote sono da intendersi al giorno per persona. In caso di mancata presentazione, cancellazione e/o modifica differita dei servizi extra (escursioni, transfer, ombrelloni in 1°/2° fila ecc.) Verrà applicato l'addebito dell'intero importo.
L'assegnazione delle camere con richieste particolari (camera primo piano, piano terra, zona piscina ecc.) non sarà mai garantita.

TASSA DI SOGGIORNO: I COMUNI ITALIANI HANNO LA FACOLTÀ DI APPLICARE LA TASSA DI SOGGIORNO. DETTA TASSA NON È PREVISTA NELLE QUOTE RIPORTATE IN TABELLA. SE APPLICATA, DOVRÀ EVENTUALMENTE ESSERE PAGATA DAL CLIENTE DIRETTAMENTE IN HOTEL.

I Giardini di Cala Ginepro Hotel Resort****

Soggiorni Martedì ▸ Martedì

PRENOTA PRIMA Vedi in tabella | SUPER PROMO Vedi in tabella | BAMBINI GRATIS Vedi in tabella | NAVE GRATIS Vedi condizioni pag.4 | PACCHETTI VOLO +TRASFERIMENTI

POSIZIONE

L'hotel sorge nello splendido Golfo di Orosei, in località Cala Ginepro. a circa 80 km da Olbia, 100 Km da Golfo Aranci e 12 km dal paese di Orosei. L'armoniosa costruzione dalle linee tipiche dell'architettura locale è costituita da varie unità, tutte disposte su due piani. L'intero complesso è immerso nella lussureggiante vegetazione, l'orto per la coltivazione di frutta e verdura regala al ristorante i prodotti migliori in termini di freschezza e genuinità.

COME ARRIVARE

In aereo: Aeroporto Internazionale di Olbia a circa 70 Km. collegati dalla nuova Superstrada Olbia/Nuoro, Uscita Orosei.
In nave: Porto di Olbia a circa 75 Km.

DESCRIZIONE E SERVIZI

Camere: 193 dotate di aria condizionata, riscaldamento, tv, mini frigo (frigobar su richiesta, consumo a pagamento), telefono, cassetta di sicurezza, asciugacapelli. Servizi, con vasca o doccia . Quasi tutte dispongono di balcone o veranda. Il 3°/4° letto, ad eccezione delle family, è sempre un letto aggiunto. Le foto delle stanze riproducono solo alcuni esempi delle tipologie sopra descritte e, sono quasi tutte diverse le une dalle altre. Le varie tipologie, sono dislocate in zone diverse, pertanto possono essere distanti tra loro, la vicinanza non è garantita.
Standard: (occupazione min. 2 persone - max. 4 persone inclusa 1 culla) Camera a due letti o matrimoniale, 3° letto aggiunto, su richiesta possibilità di inserire un 4° letto (estraibile-pouf) oppure una culla, spazi molto ridotti per la 4° persona. **Family:** (occupazione min. 2 persone - max. 5 persone inclusa 1 culla). Bilocale con un bagno, ideale per 4 persone, composto da una camera doppia o matrimoniale, soggiorno con un divano singolo più letto estraibile per la sistemazione del 3°/4°letto. Su richiesta è possibile aggiungere un 5° letto o una culla.
Superior: (occupazione min. 2 persone - max. 4 persone inclusa 1 culla) camera a due letti o matrimoniale, 3° letto aggiunto in divano letto. Su richiesta possibilità di aggiungere un 4° letto (a scomparsa-pouf) o una culla Spazi molto ridotti per la 4° persona. Le camere singole sono sempre su richiesta, previa accettazione della Direzione e con supplemento. **Servizi ed attrezzature:** a disposizione dei clienti, bar, collegamento **Wi-Fi** a pagamento nella hall e piscina relax, (l'hotel non dispone di servizio internet nelle camere), parcheggio esterno incustodito. Possibilità di usufruire del Centro Benessere (a pagamento) presso il vicino Cala Ginepro Resort.
Ristorante: due sale climatizzate con tavoli assegnati, prima colazione, pranzo e cena a buffet, la direzione si riserva la facoltà di variare la modalità del servizio, a buffet e/o al tavolo. Alcune pietanze del ristorante sono preparate con i migliori prodotti coltivati nel proprio orto a km zero. **Bevande incluse ai pasti (1/2 acqua naturale microfiltrata e 1/4 di vino in caraffa a persona**, oltre tale quantità sono a pagamento. Non è consentito l'asporto). **Baby menù:** all' interno del ristorante, a disposizione degli infant è previsto un angolo buffet con menù giornaliero adeguato e con alimenti appositamente cucinati. Sono esclusi latte per la prima infanzia, omogeneizzati e prodotti specifici. **Intolleranze alimentari:** disponendo di cucina unica non è garantita l'assenza assoluta di contaminazioni per intolleranze. Non possiamo offrire menu ad hoc per singoli Ospiti. Su richiesta, unicamente per i celiaci sono disponibili a colazione, prodotti confezionati (crostatine, pane e fette biscottate) a pranzo e a cena viene garantito almeno un antipasto, un primo, un secondo e un dolce. I clienti potranno sempre integrare con prodotti da loro forniti. Il bar, riparato da un romantico portico, antistante un rigoglioso giardino, è ideale per snack e freschi drink. Settimanalmente sono previste alcune serate a tema.
A pagamento: campi sportivi in notturna, noleggio teli mare (disponibilità fino ad esaurimento), invio e ricezione fax e telegrammi, servizio lavanderia, room service (dalle 08.00 alle 20.00), guardia medica a 12 km, farmacia a 2 km, **Internet a pagamento: Wi-Fi** connessione con copertura zona ricevimento. L'hotel non dispone di servizio internet nelle camere. **Pagamenti:** per il pagamento di tutti gli extra è obbligatorio l'uso di una tessera magnetica prepagata che viene consegnata e ricaricata unicamente presso la Reception, dietro versamento di una cauzione. La cauzione ed eventuali importi residui vengono rimborsati alla riconsegna della tessera. Assegni di conto corrente bancario non vengono in alcun caso accettati.
Spiaggia: (servizio incluso dalla terza fila senza assegnazione) distante circa 300/500 mt circa, variabile a seconda dell'ubicazione della camera all'interno dell'hotel. La spiaggia di finissima sabbia bianca è alternata da insenature e scogliere, è raggiungibile a piedi su un delimitato ed ombreggiato percorso pedonale (esterno al complesso) appositamente creato. I fondali digradano dolcemente, garantendo una balneazione sicura, in particolare ai bambini. Non sono previste navette interne, ne servizi di accompagnamento individuale. Sono inclusi i servizi e doccia, **Tessera club** (obbligatoria da pagare in loco all'arrivo dal 28/05 al 24/09), dai 4 anni, include: utilizzo 1 ombrellone non assegnato e 2 lettini per camera dalla 3° fila (che vengono consegnati dalle ore 16:00 del giorno di arrivo e devono essere rilasciati il giorno prima della partenza entro le ore 19:00), pedalò e canoe (1/2 ora ad uscita per pax), beach-volley, corsi collettivi diurni di tennis e calcetto, tiro con l'arco, ping-pong, bocce,due piscine per adulti e una per bambini attrezzate con lettini (fino ad esaurimento), miniclub dai 4 ai 12 anni ad orari prestabiliti. Animazione soft diurna e serale (operativi 6 giorni a settimana). La sera musica nel lounge bar fino alle 23.00.
Animali: ammessi di piccola taglia, con supplemento obbligatorio da regolare in loco all'arrivo, escluso locali e spazi comuni, da segnalare alla prenotazione.
Soggiorni: da Martedì e/o Venerdì ore 16.00 (anche in caso di arrivi in mattinata) a Martedì e/o Venerdì ore 10.00. Non è garantita la consegna anticipata della camera per chi inizia il soggiorno con il pranzo.Soggiorni liberi di minimo 3 notti fino al 11/06 e dal 17/09; minimo 7 notti nei restanti periodi.

VOLI TRASFERIMENTI COLLETTIVI* PER OLBIA

Il Martedì partenze da	28/05-25/06 27/08-17/09	02/07-20/08
ROMA	240	270
MILANO	270	300

* Trasferimenti collettivi: in alcuni casi si potrebbero rendere necessarie attese in aereoporto in funzione degli operativi dei voli.

- **Bambini 0/2 anni:** pagano Euro 50 (Volo + Tfr + Tasse);
- **Bambini 2/12 anni:** riduzione Euro 40.

Quote per persona ed includono
Volo A/R dalla città prescelta per Olbia e viceversa trasferimenti collettivi* Apt/Hotel/ Apt.

Le quote non includono
- Tasse Aeroportuali: forfait Euro 50 a persona dai 2 anni in poi (bambini 0/2 anni No Tasse).

Partenze da altri aeroporti, su richiesta alla stessa quota di Milano.

Sardegna
Cala Ginepro

PENSIONE COMPLETA ~ BEVANDE INCLUSE

CON NAVE GRATIS 7 NOTTI		SOLO SOGGIORNO ~ SETTIMANE SUPPLEMENTARI			RIDUZIONE LETTO AGGIUNTO			
Partenze	Camere Standard	Periodi	Notti	Camere Standard	3° letto 0/6 anni	3° letto 6/12 anni	4°/5° letto 0/12 anni	3°/4°/5° letto dai 12 anni
28/05	**700**	28/05 - 04/06	7	**700**	GRATIS	50%	50%	25%
04/06	**700**	04/06 - 11/06	7	**700**	GRATIS	50%	50%	25%
11/06	**805**	11/06 - 18/06	7	**805**	GRATIS	50%	50%	25%
18/06	**910**	18/06 - 25/06	7	**910**	GRATIS	50%	50%	25%
25/06	**1.015**	25/06 - 02/07	7	**1.015**	GRATIS	50%	50%	25%
02/07	**1.141**	02/07 - 09/07	7	**1.141**	GRATIS	50%	50%	25%
09/07	**1.141**	09/07 - 16/07	7	**1.141**	GRATIS	50%	50%	25%
16/07	**1.141**	16/07 - 23/07	7	**1.141**	GRATIS	50%	50%	25%
23/07	**1.141**	23/07 - 30/07	7	**1.141**	GRATIS	50%	50%	25%
30/07	**1.211**	30/07 - 06/08	7	**1.211**	GRATIS	50%	50%	25%
06/08	**1.386**	06/08 - 13/08	7	**1.386**	GRATIS	50%	50%	25%
13/08	**1.505**	13/08 - 20/08	7	**1.505**	GRATIS	50%	50%	25%
20/08	**1.386**	20/08 - 27/08	7	**1.386**	GRATIS	50%	50%	25%
27/08	**1.015**	27/08 - 03/09	7	**1.015**	GRATIS	50%	50%	25%
03/09	**910**	03/09 - 10/09	7	**910**	GRATIS	50%	50%	25%
10/09	**805**	10/09 - 17/09	7	**805**	GRATIS	50%	50%	25%
17/09	**700**	17/09 - 24/09	7	**700**	GRATIS	50%	50%	25%

PACCHETTI NAVE GRATIS 10/11 NOTTI IN PENSIONE COMPLETA (BEVANDE INCLUSE)

Periodi (mart./ven.)	Notti	Quote Sistemazione Standard	Periodi (ven./mart.)	Notti	Quote Sistemazione Standard	RIDUZIONE LETTO AGGIUNTO 3° letto 0/6 anni	3° letto 6/12 anni	4 /5° letto 0/12 anni	3°/4°/5° letto dai 12 anni
18/06 - 28/06	10	**1.345**	28/06 - 09/07	11	**1.721**	GRATIS	50%	50%	25%
09/07 - 19/07	10	**1.630**	19/07 - 30/07	11	**1.793**	GRATIS	50%	50%	25%
30/07 - 09/08	10	**1.805**	09/08 - 20/08	11	**2.297**	GRATIS	50%	50%	25%
20/08 - 30/08	10	**1.821**	30/08 - 10/09	11	**1.490**	GRATIS	50%	50%	25%

PRENOTA PRIMA OFFERTA CONTINGENTATA SOGGETTA A DISPONIBILITÁ LIMITATA)

SCONTO DEL 5% PER PRENOTAZIONI CONFERMATE ENTRO IL 31/03 - MINIMO 7 NOTTI (SONO ESCLUSI TUTTI I SUPPLEMENTI NON SCONTABILI)

• SUPPLEMENTI: singola, superior, family non sono mai scontabili
• **Infant 0/2 anni:** occupa posto letto ed ha diritto alla gratuità in terzo letto, in caso di secondo bambino entro i 12 anni avrà diritto allo sconto del 50%; • **Culla:** garantita fino ad esaurimento da richiedere obbligatoriamente all'atto della prenotazione (in ogni tipologia di camera è prevista una sola culla e non sono previste culle proprie); N.B. per i bambini sono inclusi i pasti del menu' del giorno in base all' arrangiamento spettante agli occupanti della camera; • **Supplemento camera singola:** + 60% in tutti i periodi (solo su richiesta) sul trattamento prenotato (mezza pensione o pensione completa); • **Supplemento camera family:** Euro 45 al giorno a camera; • **Supplemento camera superior:** Euro 30 al giorno a camera; • **Riduzione mezza pensione:** Euro 15 a persona al giorno; • **Pasto extra:** Euro 30 per persona bevande incluse; • **Supplemento cena del 15/08:** Euro 80 per persona; • **Day use** (in camera standard in base alla disponibilità): dalle ore 10:00 alle ore 18:00 Euro 150 dal 30/07 al 27/08 incluso; Euro 120 nei restanti periodi; • **Supplemento ombrellone:** da prenotare e pagare esclusivamente all'arrivo in loco dal 28/05 al 24/09 (fino ad esaurimento - tariffa non rimborsabile) in 1° fila 1ombrellone+2 lettini in spiaggia Euro 140 a settimana in 2° fila: 1ombrellone + 2 lettini in spiaggia Euro 105 a settimana; • **Tessera club:** obbligatoria (dal 28/05 al 24/09) da regolare in loco dai 4 anni in poi Euro 7 a persona al giorno; • **Supplemento animali:** ammessi solo cani di piccola taglia, da segnalare al momento della prenotazione, Euro 15 al giorno + Euro 50 per la disinfestazione finale da regolare in loco (cibo escluso); • **Supplemento centro benessere presso Cala Ginepro resort:** ingresso giornaliero Euro 25 a persona da prenotare e pagare in loco; nell'applicazione degli sconti le età si intendono per anni non compiuti al momento del soggiorno.

ALL'ARRIVO È OBBLIGATORIO ESIBIRE DOCUMENTI ATTESTANTI L'IDENTITÀ DI TUTTI I COMPONENTI DELLA PRENOTAZIONE, INCLUSI I MINORI DI QUALSIASI ETÀ.

Non sono applicabili arrangiamenti diversi agli occupanti della stessa camera. La pensione completa deve essere confermata al momento della prenotazione. Il supplemento pensione completa acquistato singolarmente ha un prezzo più alto, bevande incluse. Non sono previsti rimborsi né recuperi per i pasti non usufruiti. Eventuali extra sono sempre esclusi. Le tariffe non includono quanto non espressamente indicato. Tutte le tariffe si intendono nette, iva inclusa. In tutte le tipologie di camera l'occupazione minima è di 2 quote intere. In tutte le tipologie è prevista una sola culla. Tutte le quote sono da intendersi al giorno per persona. In caso di mancata presentazione, cancellazione e/o modifica differita dei servizi extra (escursioni, transfer, ombrelloni in 1°/2° fila ecc.) Verrà applicato l'addebito dell'intero importo.
L'assegnazione delle camere con richieste particolari (camera primo piano, piano terra, zona piscina ecc.) non sarà mai garantita.

TASSA DI SOGGIORNO: I COMUNI ITALIANI HANNO LA FACOLTÀ DI APPLICARE LA TASSA DI SOGGIORNO. DETTA TASSA NON È PREVISTA NELLE QUOTE RIPORTATE IN TABELLA. SE APPLICATA, DOVRÀ EVENTUALMENTE ESSERE PAGATA DAL CLIENTE DIRETTAMENTE IN HOTEL.

Club Hotel Eurovillage ★★★SUP.

Soggiorni Giovedì ▸ Giovedì

SUPER PROMO Vedi in tabella | BAMBINI GRATIS Vedi in tabella | NAVE GRATIS Vedi condizioni pag.4 | PACCHETTI VOLO +TRASFERIMENTI

POSIZIONE

Sorge in località Marina di Agrustos, a 3 km da Budoni, immerso nel verde ai margini di una pineta che lo separa dal mare.

COME ARRIVARE

In aereo: Aeroporto Internazionale di Olbia a 35 Km.
In nave: Dista 40 Km dal Porto di Olbia. Allo sbarco proseguimento lungo la strada statale, seguendo le indicazioni S.Teodoro/ Budoni / Nuoro.

DESCRIZIONE E SERVIZI

Il complesso (196 unità abitative tra camere hotel e bungalow) formato da un corpo centrale recentemente rinnovato, disposto su 2 livelli serviti da ascensore, dove sono ubicate le camere hotel, la hall, il ristorante, ed il bar centrale. Due schiere di bungalow in muratura, dislocati verso il mare nel verde antistante, completano la struttura.
Le camere: sono tutte dotate di aria condizionata, TV, telefono, servizi; la maggior parte con balcone.
I Bungalow: sono tutti dotate di aria condizionata, TV, telefono, servizi e dispongono di veranda attrezzata.
Ristorazione: nella grande sala ristorante climatizzata, tutti i pasti sono serviti a buffet, **acqua e vino in caraffa inclusi;** ogni settimana sono previste 2 cene con menù tipico di terra o di mare. **Per i più piccoli:** le mamme hanno a disposizione uno spazio dedicato con forno a microonde, biberoneria, latte ed una selezione di prodotti per l'infanzia. **Celiachia:** L'hotel non è specializzato nel predisporre di appositi cibi privi di glutine; inoltre, per quanto riguarda i cibi serviti al tavolo e/o a buffet non è garantita la totale assenza di contaminazione crociata nella fase di preparazione e/o di somministrazione delle pietanze. Si fa presente però che al ristorante sarà possibile trovare una grande varietà di alimenti fra cui anche pietanze che solitamente non contengono glutine oltre che alcuni prodotti di base dedicati. Per tale motivo ed in base alla gravità della celiachia sofferta, si invitano i clienti a segnalare in fase di prenotazione affinché, all'arrivo in struttura, il direttore unitamente allo chef possano valutare un menù personalizzato. Per ogni precauzione, qualora il cliente desiderasse portare in hotel degli alimenti specifici (unitamente a contenitori e posateria personali) sarà cura dell'hotel predisporne l'utilizzo da parte del personale per la preparazione dei pasti.
Servizi: Bar nel corpo centrale, Piano Bar serale, sala TV, bazar, giardino e parcheggio esterno incustodito, piscina, campo calcio a 5, campo da tennis, area giochi per i bambini ed Anfiteatro recentemente costruito.
La spiaggia: lunga di sabbia, dista 300/500 mt. ed è attrezzata con ombrelloni e lettini inclusi nella Tessera club fino ad esaurimento.
Tessera club: obbligatoria dai 6 anni in poi, prevede utilizzo del campo da tennis, campo calcio a 5, piscina per adulti e bambini attrezzata con ombrelloni, lettini e sdraio fino ad esaurimento, animazione diurna e serale, con giochi, intrattenimenti e spettacoli serali in anfiteatro.
Mini club: 4/12 anni compiuti.
A pagamento: tennis in notturna, escursioni e pista go-kart adiacente alla struttura. **Nelle vicinanze:** Nel paese di Budoni (c.a. 3 Km.) raggiungibile con servizio bus e pista ciclabile: guardia medica turistica, banca e bancomat, ufficio postale, farmacia e chiesa. Il centro turistico di San Teodoro con tutte le sue attrattive, dista circa 10 km. Attracco imbarcazioni nel vicino porto turistico di Ottiolu (5 Km.) A pochi passi discoteca all' aperto.
Animali: Non ammessi.
Soggiorni: Da Giovedì e/o Lunedì ore 17:00 a Giovedì e/o Lunedì ore 10:00

VOLI TRASFERIMENTI COLLETTIVI* PER OLBIA

Il Giovedì partenze da	23/05-27/06 29/08-19/09	04/07-22/08
ROMA	240	270
MILANO	270	300

* Trasferimenti collettivi: in alcuni casi si potrebbero rendere necessarie attese in aereoporto in funzione degli operativi dei voli.

- **Bambini 0/2 anni:** pagano Euro 50 (Volo + Tfr + Tasse);
- **Bambini 2/12 anni:** riduzione Euro 40.

Quote per persona ed includono
Volo A/R dalla città prescelta per Olbia e viceversa trasferimenti collettivi* Apt/Hotel/ Apt.

Le quote non includono
- **Tasse Aeroportuali:** forfait Euro 50 a persona dai 2 anni in poi (bambini 0/2 anni No Tasse).

Partenze da altri aeroporti, su richiesta alla stessa quota di Milano.

Sardegna

Budoni • Agrustos

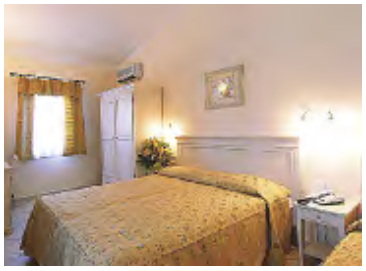

PENSIONE COMPLETA ~ BEVANDE INCLUSE

CON NAVE GRATIS		SOLO SOGGIORNO ~ SETTIMANE SUPPLEMENTARI			RIDUZIONE LETTO AGGIUNTO		
Partenze	7 notti	Periodi	Notti	Listino	3° letto 3/13 anni	4°/5° letto 3/13 anni	3°/4°/5° letto dai 13 anni
23/05	**420**	23/05 - 30/05	7	**420**	Gratis	50%	25%
30/05	**420**	30/05 - 06/06	7	**420**	Gratis	50%	25%
06/06	**490**	06/06 - 13/06	7	**490**	Gratis	50%	25%
13/06	**595**	13/06 - 20/06	7	**595**	Gratis	50%	25%
20/06	**700**	20/06 - 27/06	7	**700**	Gratis	50%	25%
27/06	**770**	27/06 - 04/07	7	**770**	Gratis	50%	25%
04/07	**840**	04/07 - 11/07	7	**840**	Gratis	50%	25%
11/07	**840**	11/07 - 18/07	7	**840**	Gratis	50%	25%
18/07	**875**	18/07 - 25/07	7	**875**	Gratis	50%	25%
25/07	**875**	25/07 - 01/08	7	**875**	Gratis	50%	25%
01/08	**945**	01/08 - 08/08	7	**945**	Gratis	50%	25%
08/08	**1.155**	08/08 - 15/08	7	**1.155**	Gratis	50%	25%
15/08	**1.155**	15/08 - 22/08	7	**1.155**	Gratis	50%	25%
22/08	**1.015**	22/08 - 29/08	7	**1.015**	Gratis	50%	25%
29/08	**770**	29/08 - 05/09	7	**770**	Gratis	50%	25%
05/09	**630**	05/09 - 12/09	7	**630**	Gratis	50%	25%
12/09	**525**	12/09 - 19/09	7	**525**	Gratis	50%	25%
19/09	**420**	19/09 - 26/09	7	**420**	Gratis	50%	25%

PACCHETTI NAVE GRATIS 10/11 NOTTI IN PENSIONE COMPLETA (BEVANDE INCLUSE)

Periodi (gio./lun.)	Notti	Quote	Periodi (lun./gio.)	Notti	Quote	RIDUZIONE LETTO AGGIUNTO 3° letto 3/13 anni	4°/5° letto 3/13 anni	3°/4°/5° letto dai 13 anni
13/06 - 24/06	11	**995**	24/06 - 04/07	10	**1.070**	Gratis	50%	25%
04/07 - 15/07	11	**1.320**	15/07 - 25/07	10	**1.235**	Gratis	50%	25%
11/07 - 22/07	11	**1.340**	22/07 - 01/08	10	**1.250**	Gratis	50%	25%
18/07 - 29/07	11	**1.375**	29/07 - 08/08	10	**1.320**	Gratis	50%	25%
25/07 - 05/08	11	**1.415**	05/08 - 15/08	10	**1.560**	Gratis	50%	25%
08/08 - 19/08	11	**1.815**	19/08 - 29/08	10	**1.510**	Gratis	50%	25%
22/08 - 02/09	11	**1.455**	02/09 - 12/09	10	**960**	Gratis	50%	25%

RIDUZIONI/SUPPLEMENTI:
• **Infant 0/3 anni:** gratis in culla propria, pasti da buffet inclusi; • **Culla 0/3 anni:** Euro 10 al giorno da pagare in agenzia, pasti da buffet inclusi; • **Supplemento singola:** +25%; • **Tessera club:** settimanale obbligatoria da pagare in loco dai 6 anni in poi Euro 35 proporzionata al soggiorno effettivo; • **Speciale single + chd:** 1 adulto + 1 chd 3/13 anni pagano 1,80 quote.

TASSA DI SOGGIORNO: I COMUNI ITALIANI HANNO LA FACOLTÀ DI APPLICARE LA TASSA DI SOGGIORNO. DETTA TASSA NON È PREVISTA NELLE QUOTE RIPORTATE IN TABELLA. SE APPLICATA, DOVRÀ EVENTUALMENTE ESSERE PAGATA DAL CLIENTE DIRETTAMENTE IN HOTEL.

Baia Aranzos Beach Club Resort****

Soggiorni Giovedì ▸ Giovedì

SUPER PROMO Vedi in tabella | BAMBINI GRATIS Vedi in tabella | NAVE GRATIS Vedi condizioni pag.4 | PACCHETTI VOLO +TRASFERIMENTI

POSIZIONE

Nell'incantevole Baia di Sos Aranzos, non lontano dalla splendida spiaggia di Cala Sassari, in un tratto di costa tra i più belli ed esclusivi della Sardegna, è in posizione privilegiata affacciato sul mare dal quale dista solo 350 m circa. Inoltre è anche ottimo punto di partenza per arrivare a Porto Rotondo (circa 15 km) e in Costa Smeralda. Olbia è vicinissima e a soli 8 Km il ridente e caratteristico paesino di Golfo Aranci.

COME ARRIVARE

In aereo: Aeroporto Internazionale di Olbia a 15 Km.
In nave: Dista 15 Km dal poero di olbia. Allo sbarco proseguimento lungo la strada statale, seguendo le indicazioni per Golfo Aranci.

DESCRIZIONE E SERVIZI

Affacciato nella Baia di Sos Aranzos in posizione privilegiata a circa 350 mt. dal mare e circondato da aree verdi di tipica vegetazione mediterranea, è stato ristrutturato e si presenta come un Resort di livello, sia per le attrezzature sportive e di animazione sia per la qualità del nuovo restyling. Ispirato nei colori e nelle rifiniture alla tradizione della Sardegna, è stato ristrutturato in linea con la bellezza del posto dove è ubicato e con dovizia di accortezze e cura nei particolari. Il complesso, oltre a godere appunto di un incantevole paesaggio, con splendida vista sull'Isolotto di Figarolo e sull'imponente ed affascinante Isola di Tavolara, è organizzato in formula Club con animazione che svolge le proprie attività sportive e di animazione sia nel Resort sia nell'area esclusiva prospiciente il mare. Il complesso è composto da un corpo centrale dove si trovano la Hall, il Ristorante, il Bar e la Piscina, mentre le camere sono situate in Ville Singole, composte da 6/7 camere, tutte con ingresso indipendente, disposte su due piani, immerse nel grande parco di tipica macchia mediterranea e, attraverso percorsi pedonali, si accede alla proprietà a mare racchiusa da nord a sud da due piccole calette di sabbia bianca e fine intervallate da scogli di roccia granitica e bagnate da un mare color smeraldo. Sia la nuova veste architettonica del complesso, sia l'ottimo management che lo conduce, lo pone come uno dei grandi Club Resort per vacanze della Gallura a nord est della Sardegna.
Camere: Tutte dotate di bagno con doccia, veranda coperta attrezzata, con ingresso esterno indipendente, molte hanno vista mare; confortevolmente arredate, dispongono tutte di aria condizionata, TV color, telefono diretto, asciugacapelli, cassetta di sicurezza e frigo bar (consumi a pagamento).
Ristorante: climatizzato e con veranda, servizio a buffet o al tavolo **(acqua e vino inclusi ai pasti)**. Il personale di sala e cucina è a disposizione degli Ospiti per andare incontro alle eventuali esigenze o patologie alimentari che debbono essere segnalate all'arrivo. *NB: Gli alimenti per celiaci vengono preparati con la massima cura dal nostro personale, non è comunque prevista un'area della cucina esclusivamente dedicata alla preparazione dei pasti senza glutine, pertanto, non può essere garantita la non contaminazione delle pietanze.
Attrezzature: Hall, cocktail bar panoramico fronte piscina, aree comuni climatizzate, mini-bazar, relax, parcheggio privato interno non custodito. **Wi-Fi** nelle aree comuni.
Distanza dal mare: 350 m. dalla spiaggia dell'hotel, a 1,5 km circa la bella e ampia spiaggia, in parte libera, di Sos Aranzos. Rapidamente in auto si raggiungono inoltre le mete più note della Costa Smeralda, come Porto Cervo, Baia Sardinia e Porto Rotondo.
Spiaggia: in posizione dominante e sopraelevata, di sabbia mista a rocce attrezzata con ombrelloni e lettini, riservati ai soli ospiti del Club Hotel con servizio navetta gratuito per chi ne vuole usufruire, servita da Snack Bar, WC, docce e spogliatoio. **Sport e animazione:** Piscina attrezzata con ombrelloni e lettini, campo da tennis e calcetto in erba sintetica, corsi collettivi sportivi, animazione diurna con giochi e tornei, animazione in spiaggia, Teatro con cabaret e spettacoli serali, a seguire animazione con musica dal vivo e danze. Possibilità di escursioni in barca e/o in pullman a pagamento. Possibilità di praticare sport nautici e noleggio imbarcazioni nelle vicinanze (a pagamento). **Tessera club:** Da pagare in loco obbligatoria a persona a settimana (bambini 0/5 anni esclusi) include: servizio spiaggia con 1 ombrellone e 2 lettini a camera, utilizzo piscina attrezzata con ombrelloni e lettini, campo da tennis, calcetto, area calcio balilla, corsi collettivi, ginnastica acquatica, aerobica, animazione diurna e serale, Mini Club.
Animali: Non ammessi
Soggiorni: Giovedì /Giovedì consegna camere ore 16:00, rilascio camere ore 10:00. soggiorni Giovedì-Lunedì e Lunedì-Giovedì su richiesta.

VOLI TRASFERIMENTI COLLETTIVI* PER OLBIA

Il Giovedì partenze da	23/05-27/06 29/08-19/09	04/07-22/08
ROMA	240	270
MILANO	270	300

* Trasferimenti collettivi: in alcuni casi si potrebbero rendere necessarie attese in aereoporto in funzione degli operativi dei voli.

- **Bambini 0/2 anni:** pagano Euro 50 (Volo + Tfr + Tasse);
- **Bambini 2/12 anni:** riduzione Euro 40.

QUOTE PER PERSONA ED INCLUDONO
Volo A/R dalla città prescelta per Olbia e viceversa trasferimenti collettivi* Apt/Hotel/ Apt.

LE QUOTE NON INCLUDONO
- **Tasse Aeroportuali:** forfait Euro 50 a persona dai 2 anni in poi (bambini 0/2 anni No Tasse).

Partenze da altri aeroporti, su richiesta alla stessa quota di Milano.

Sardegna

Golfo Aranci

PENSIONE COMPLETA ~ BEVANDE INCLUSE

CON NAVE GRATIS		SOLO SOGGIORNO ~ SETTIMANE SUPPLEMENTARI			RIDUZIONE LETTO AGGIUNTO		
Partenze	7 notti	Periodi	Notti	Listino	3° letto 3/13 anni	4°/5° letto 3/13 anni	3°/4°/5° letto dai 13 anni
23/05	**420**	23/05 - 30/05	7	**420**	Gratis	50%	25%
30/05	**420**	30/05 - 06/06	7	**420**	Gratis	50%	25%
06/06	**525**	06/06 - 13/06	7	**525**	Gratis	50%	25%
13/06	**630**	13/06 - 20/06	7	**630**	Gratis	50%	25%
20/06	**700**	20/06 - 27/06	7	**700**	Gratis	50%	25%
27/06	**770**	27/06 - 04/07	7	**770**	Gratis	50%	25%
04/07	**840**	04/07 - 11/07	7	**840**	Gratis	50%	25%
11/07	**840**	11/07 - 18/07	7	**840**	Gratis	50%	25%
18/07	**875**	18/07 - 25/07	7	**875**	Gratis	50%	25%
25/07	**875**	25/07 - 01/08	7	**875**	Gratis	50%	25%
01/08	**980**	01/08 - 08/08	7	**980**	Gratis	50%	25%
08/08	**1.190**	08/08 - 15/08	7	**1.190**	Gratis	50%	25%
15/08	**1.190**	15/08 - 22/08	7	**1.190**	Gratis	50%	25%
22/08	**1.050**	22/08 - 29/08	7	**1.050**	Gratis	50%	25%
29/08	**770**	29/08 - 05/09	7	**770**	Gratis	50%	25%
05/09	**630**	05/09 - 12/09	7	**630**	Gratis	50%	25%
12/09	**525**	12/09 - 19/09	7	**525**	Gratis	50%	25%
19/09	**420**	19/09 - 26/09	7	**420**	Gratis	50%	25%

PACCHETTI NAVE GRATIS 10/11 NOTTI IN PENSIONE COMPLETA (BEVANDE INCLUSE)

Periodi (gio./lun.)	Notti	Quote	Periodi (lun./gio.)	Notti	Quote	RIDUZIONE LETTO AGGIUNTO 3° letto 3/13 anni	4°/5° letto 3/13 anni	3°/4°/5° letto dai 13 anni
13/06 - 24/06	11	**1.030**	24/06 - 04/07	10	**1.070**	Gratis	50%	25%
27/06 - 08/07	11	**1.250**	08/07 - 18/07	10	**1.200**	Gratis	50%	25%
11/07 - 22/07	11	**1.340**	22/07 - 01/08	10	**1.250**	Gratis	50%	25%
18/07 - 29/07	11	**1.375**	29/07 - 08/08	10	**1.355**	Gratis	50%	25%
25/07 - 05/08	11	**1.435**	05/08 - 15/08	10	**1.610**	Gratis	50%	25%
08/08 - 19/08	11	**1.870**	19/08 - 29/08	10	**1.560**	Gratis	50%	25%
22/08 - 02/09	11	**1.490**	02/09 - 12/09	10	**960**	Gratis	50%	25%

RIDUZIONI/SUPPLEMENTI:
• **Infant 0/3 anni:** gratis in culla propria, pasti da buffet inclusi; • **Culla 0/3 anni:** Euro 10 al giorno da pagare in agenzia, pasti da buffet inclusi; • **Supplemento singola:** +25%; • **Speciale single + chd 3/13 anni:** pagano 1,80 quote intere; • **Supplemento vista mare:** Euro 20 a camera al giorno da pagare in agenzia; • **Tessera club:** obbligatoria da pagare in loco dai 5 anni compiuti: Euro 42 a settimana.

TASSA DI SOGGIORNO: I COMUNI ITALIANI HANNO LA FACOLTÀ DI APPLICARE LA TASSA DI SOGGIORNO. DETTA TASSA NON È PREVISTA NELLE QUOTE RIPORTATE IN TABELLA. SE APPLICATA, DOVRÀ EVENTUALMENTE ESSERE PAGATA DAL CLIENTE DIRETTAMENTE IN HOTEL.

Blu Resort Morisco & Baja ★★★★

Soggiorni Venerdì ▸ Venerdì

PRENOTA PRIMA Vedi in tabella | SUPER PROMO Vedi in tabella | BAMBINI GRATIS Vedi in tabella | NAVE GRATIS Vedi condizioni pag.4 | PACCHETTI VOLO +TRASFERIMENTI

POSIZIONE

Il Blu Resort Morisco & Baja è situato nel centro di Cannigione a circa 300 metri dal mare e dista meno di 30 km dal porto e dall'aeroporto di Olbia. L'hotel si trova a pochi passi dalle più esclusive località della Costa Smeralda ed offre un'ottima location per vivere in modo originale la magia della Sardegna. Le località circostanti costituiscono mete interessantissime sia per gli amanti della natura, sia per chi predilige la vita da spiaggia.

COME ARRIVARE

In aereo: Aeroporto di Olbia a 32 Km.
In nave: Porto di Olbia a 30 Km.

DESCRIZIONE E SERVIZI

L'hotel è composto da due aree separate: l'area Morisco, che si presenta a forma di ferro di cavallo, in cui si trovano i servizi comuni - la reception (con area wifi inclusa), il ristorante e il bar – e le camere, e l'area Baja dove si trovano tutte le altre camere e un altro bar. Due piscine, posizionate al centro delle strutture, sono attrezzate da comodo solarium attrezzato di ombrelloni e lettini e un bar, mentre nel prato retrostante si trovano i campi sportivi e il teatro. Presso la piscina, si organizzano attività e corsi collettivi sportivi per tutti gli ospiti, mentre le giornate dei bambini sono organizzate da uno staff specializzato. Il miniclub sarà attivo dal 14/06 al 13/09 e l'animazione dal 14/06 al 13/09; in più, tre sere a settimana, gli ospiti saranno accompagnati dalla piacevole musica del piano bar (tutte le attività saranno svolte presso l'area Morisco). La struttura dispone inoltre di un servizio navetta con un simpatico trenino (a pagamento), da giugno a settembre ad orari prestabiliti, che permette di raggiungere la Spiaggia Bianca. **Camere:** Alle 166 camere dell'area Morisco sono da aggiungere le 60 camere dell'area Baja, tutte nuove ed eleganti, dotate di telefono, TV, aria condizionata, minibar (riempimento su richiesta a pagamento), balcone alla francese, balcone o terrazza. Bagno dotato di doccia e asciugacapelli. Possibilità di camere vista mare (con supplemento). Le tipologie fino a quattro persone sono disponibili in entrambi gli hotel. **Ristorante:** (pensione completa, con acqua e vino della casa ai pasti). Il ristorante dell'hotel (area Morisco), ampio e dotato di impianto di condizionamento, è allestito giornalmente per la colazione, il pranzo e la cena. Il trattamento di **All Inclusive** (con supplemento) comprende la pensione completa - pasti serviti a buffet presso il ristorante centrale (area Morisco) - con bevande incluse ai pasti (vino della casa in caraffa e acqua in caraffa) e l'open bar dalle 11:00 alle 22:00 solo presso il Bar Morisco (grappa, mirto e limoncello, birra alla spina, acqua, soft drinks, tea, caffè e cappuccino e ghiacciolo per bambini). **Celiachia:** L'hotel non è specializzato nel predisporre di appositi cibi privi di glutine; inoltre, per quanto riguarda i cibi serviti al tavolo e/o a buffet non è garantita la totale assenza di contaminazione crociata nella fase di preparazione e/o di somministrazione delle pietanze. Si fa presente però che al ristorante sarà possibile trovare una grande varietà di alimenti fra cui anche pietanze che solitamente non contengono glutine oltre che alcuni prodotti di base dedicati. Per tale motivo ed in base alla gravità della celiachia sofferta, Si invita i clienti a segnalare in fase di prenotazione affinché, all'arrivo in struttura, il direttore unitamente allo chef possano valutare un menù personalizzato. Per ogni precauzione, qualora il cliente desiderasse portare in hotel degli alimenti specifici (unitamente a contenitori e posateria personali) sarà cura dell'hotel predisporne l'utilizzo da parte del personale per la preparazione dei pasti. **Centro Benessere:** disponibile dal 01/05 al 30/09 presso l' Hotel Baja, a pagamento. Comprende: Sauna, Bagno Turco ed Area Relax (accesso dai 16 anni di età. **Servizi:** Piscina presso entrambe le strutture, piano bar 3 volte alla settimana presso area Morisco, **Wi-Fi** nella hall (incluso), 3 ascensori, Campo polivalente (calcetto, volley, tennis), Miniclub e animazione ad orari e periodi prestabiliti presso area Morisco. L'hotel dispone di parcheggio (gratuito, non custodito ad esaurimento) e di Garage coperto a pagamento (in loco). Si accettano Carte di Credito (escluse Amex e Diners). **Servizio navetta:** Per la spiaggia di Spiaggia Bianca (disponibile dal 01/06 al 30/09, ad orari prestabiliti, a pagamento dai 12 anni e da saldare in loco). **Animali:** Ammessi di piccola taglia, su richiesta a pagamento. **Soggiorni:** dal Venerdì e/o Martedì (consegna camere ore 17:00) al Venerdì e/o Martedì (rilascio camere ore 10:00). Possibilità di soggiorni liberi.

VOLI TRASFERIMENTI COLLETTIVI* PER OLBIA

Il Venerdì partenze da	17/05-28/06 30/08-27/09	05/07-23/08
ROMA	240	270
MILANO	270	300

* Trasferimenti collettivi: in alcuni casi si potrebbero rendere necessarie attese in aereoporto in funzione degli operativi dei voli.

- **Bambini 0/2 anni:** pagano Euro 50 (Volo + Tfr + Tasse);
- **Bambini 2/12 anni:** riduzione Euro 40.

QUOTE PER PERSONA ED INCLUDONO
Volo A/R dalla città prescelta per Olbia e viceversa trasferimenti collettivi* Apt/Hotel/ Apt.

LE QUOTE NON INCLUDONO
- **Tasse Aeroportuali:** forfait Euro 50 a persona dai 2 anni in poi (bambini 0/2 anni No Tasse).

Partenze da altri aeroporti, su richiesta alla stessa quota di Milano.

Sardegna

Cannigione di Arzachena

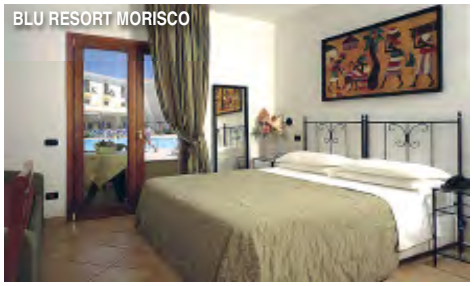

PENSIONE COMPLETA ~ BEVANDE INCLUSE

CON NAVE GRATIS 7 NOTTI		SOLO SOGGIORNO ~ SETTIMANE SUPPLEMENTARI			RIDUZIONE LETTO AGGIUNTO	
Partenze		Periodi	Notti	Listino	3°/4° letto 2/12 anni (*)	3°/4° letto dai 12 anni
17/05	**448**	17/05 - 24/05	7	**448**	Gratis	50%
24/05	**448**	24/05 - 31/05	7	**448**	Gratis	50%
31/05	**588**	31/05 - 07/06	7	**588**	Gratis	50%
07/06	**588**	07/06 - 14/06	7	**588**	Gratis	50%
14/06	**784**	14/06 - 21/06	7	**784**	Gratis	50%
21/06	**784**	21/06 - 28/06	7	**784**	Gratis	50%
28/06	**966**	28/06 - 05/07	7	**966**	Gratis	50%
05/07	**966**	05/07 - 12/07	7	**966**	Gratis	50%
12/07	**1.043**	12/07 - 19/07	7	**1.043**	Gratis	50%
19/07	**1.043**	19/07 - 26/07	7	**1.043**	Gratis	50%
26/07	**1.043**	26/07 - 02/08	7	**1.043**	Gratis	50%
02/08	**1.113**	02/08 - 09/08	7	**1.113**	Gratis	50%
09/08	**1.323**	09/08 - 16/08	7	**1.323**	Gratis	50%
16/08	**1.323**	16/08 - 23/08	7	**1.323**	Gratis	50%
23/08	**1.113**	23/08 - 30/08	7	**1.113**	Gratis	50%
30/08	**966**	30/08 - 06/09	7	**966**	Gratis	50%
06/09	**784**	06/09 - 13/09	7	**784**	Gratis	50%
13/09	**588**	13/09 - 20/09	7	**588**	Gratis	50%
20/09	**448**	20/09 - 27/09	7	**448**	Gratis	50%
27/09	**378**	27/09 - 04/10	7	**378**	Gratis	50%

PACCHETTI NAVE GRATIS 10/11 NOTTI IN PENSIONE COMPLETA (BEVANDE INCLUSE)

Periodi (ven./mart.)	Notti	Quote	Periodi (mart./ven.)	Notti	Quote	RIDUZIONE LETTO AGGIUNTO 3°/4° letto 2/12 anni (*)	3°/4° letto dai 12 anni
31/05 - 11/06	11	**924**	11/06 - 21/06	10	**1.036**	Gratis	25%
07/06 - 18/06	11	**1.036**	18/06 - 28/06	10	**1.120**	Gratis	25%
14/06 - 25/06	11	**1.232**	25/06 - 05/07	10	**1.302**	Gratis	25%
05/07 - 16/07	11	**1.562**	16/07 - 26/07	10	**1.490**	Gratis	25%
19/07 - 30/07	11	**1.639**	30/07 - 09/08	10	**1.560**	Gratis	25%
26/07 - 06/08	11	**1.679**	06/08 - 16/08	10	**1.800**	Gratis	25%
09/08 - 20/08	11	**2.079**	20/08 - 30/08	10	**1.680**	Gratis	25%
16/08 - 27/08	11	**1.959**	27/08 - 06/09	10	**1.443**	Gratis	25%
30/08 - 10/09	11	**1.414**	10/09 - 20/09	10	**924**	Gratis	25%

(*) bambini 2/12 anni gratis per soggiorni minimo 7 notti, per soggiorni inferiori rid 50%.

RIDUZIONI/SUPPLEMENTI:

• **Infant 0/2 anni:** gratis se con culla propria, pasti da menù adulti inclusi; (su richiesta se in camera con 1 solo adulto, verrà applicato il supplemento doppia uso singola); • **Culla:** Euro 8 al giorno pasti esclusi da pagare in loco; • **Supplemento all inclusive:** Euro 10 a persona al giorno; • **Supplemento doppia uso singola:** + 50%; • **Supplemento camera vista mare:** Euro 15 a camera al giorno; • **Garage:** Euro 20 a settimana da pagare in loco; • **Supplemento animali di piccola taglia:** Euro 20 al giorno, su richiesta; • **Tessera club:** inclusa nelle quote; • **Servizio navetta per la spiaggia di spiaggia bianca:** da pagare in loco disponibile dal 01/06 al 30/09 Euro 10 a settimana da 12 anni (Euro 2 al giorno); • **Servizio spiaggia presso "spiaggia bianca":** 1 ombrellone e 2 lettini Euro 75 a settimana (Euro 15 al giorno) dal 01/06 al 28/06 e dal 23/08 al 30/09; Euro 90 a settimana (Euro 18 al giorno) dal 28/06 al 26/07; Euro 110 a settimana (Euro 20 al giorno) dal 26/07 al 23/08; • **Speciale coppie:** 15% sconto in camera doppia (no letti e culle aggiunte) valido in tutti i periodi per soggiorni minimo 7 notti.

TASSA DI SOGGIORNO: I COMUNI ITALIANI HANNO LA FACOLTÀ DI APPLICARE LA TASSA DI SOGGIORNO. DETTA TASSA NON È PREVISTA NELLE QUOTE RIPORTATE IN TABELLA. SE APPLICATA, DOVRÀ EVENTUALMENTE ESSERE PAGATA DAL CLIENTE DIRETTAMENTE IN HOTEL.

Blu Hotel Laconia Village****

Soggiorni Venerdì ▸ Venerdì

SUPER PROMO Vedi in tabella | BAMBINI GRATIS Vedi in tabella | NAVE GRATIS Vedi condizioni pag.4 | PACCHETTI VOLO +TRASFERIMENTI

POSIZIONE

A Cannigione di Arzachena, il Blu Hotel Laconia Village dista pochi passi dal piccolo centro e 100 metri dalla spiaggia attrezzata. La struttura è concepita per soddisfare al meglio le esigenze delle famiglie e dei bambini e offre molteplici opportunità di svago e divertimento. Immersa nell'armonia di una natura suggestiva, gode di una posizione esclusiva nel Golfo di Arzachena poco distante dall'arcipelago della Maddalena e dall'affascinante Costa Smeralda.

COME ARRIVARE

In aereo: Aeroporto di Olbia a 35 Km.
In nave: Porto di Olbia a 38 Km.

DESCRIZIONE E SERVIZI

Nella zona centrale, oltre alla reception 24h, ascensore, sala Tv, ampio e luminoso ristorante e piscine sia per adulti che per bambini attrezzate. Nella piazzetta del villaggio si affaccia il bar, luogo per piacevoli intrattenimenti diurni e serali e tutt'intorno, si estende un gradevole parco completamente rinnovato. A disposizione degli ospiti anche connessione **Wi-Fi** nella hall (incluso). Parcheggio esterno, gratuito e fino ad esaurimento. La struttura dispone di un campo da beach volley e di uno da bocce. **Camere:** Le 165 camere, di diverse tipologie, distribuite nel corpo centrale e in vari caseggiati intorno al parco. Standard: tutte doppie o doppie con 3°/4° letto in divano letto, sono tutte dotate di Tv, telefono ed aria condizionata, asciugacapelli, cassaforte e minibar (riempimento su richiesta a pagamento), tutte dotate di doccia. Disponibili anche camere con vista mare (con supplemento) e Suite (circa 30 mq. per 2/4 persone composte da 2 ambienti separati con camera doppia e soggiorno con divano letto, con balcone/terrazza e stesse dotazioni delle standard) situate lato piscina e lato mare (con supplemento). **Trattamento:** Il ristorante accoglie i propri ospiti in un ambiente confortevole ed accogliente con trattamento di pensione completa, che prevede prima colazione, pranzo e cena. Tutti i pasti sono a buffet con bevande self-service incluse **(acqua e vino della casa). Celiachia:** L'hotel non è specializzato nel predisporre di appositi cibi privi di glutine; inoltre, per quanto riguarda i cibi serviti al tavolo e/o a buffet non è garantita la totale assenza di contaminazione crociata nella fase di preparazione e/o di somministrazione delle pietanze. Si fa presente però che al ristorante sarà possibile trovare una grande varietà di alimenti fra cui anche pietanze che solitamente non contengono glutine oltre che alcuni prodotti di base dedicati. Per tale motivo ed in base alla gravità della celiachia sofferta, Si invita i clienti a segnalare in fase di prenotazione affinché, all'arrivo in struttura, il direttore unitamente allo chef possano valutare un menù personalizzato. Per ogni precauzione, qualora il cliente desiderasse portare in hotel degli alimenti specifici (unitamente a contenitori e posateria personali) sarà cura dell'hotel predisporne l'utilizzo da parte del personale per la preparazione dei pasti. **La spiaggia:** di fronte all'hotel, privata e attrezzata con ombrelloni e sdraio fino ad esaurimento ed a pagamento dal 01/06 al 30/09, oppure la "Spiaggia Bianca" disponibile dal 01/06 al 30/09 a pagamento. La struttura dispone inoltre di un servizio navetta con un simpatico trenino (a pagamento), da giugno a settembre ad orari prestabiliti, che permette di raggiungere la "Spiaggia Bianca". **Servizio spiaggia:** facoltativo da pagare in loco. **TESSERA CLUB (servizi attivi dal 14/06 al 13/09):** Lo staff di animazione è a disposizione degli ospiti per organizzare giochi e tornei, corsi di aerobica e nuoto, ma anche intrattenimenti serali, spettacoli e piano bar (a periodi ed orari prestabiliti). A disposizione dei più piccoli un ampio parco giochi, servizio miniclub 4/12 anni ad orari e periodi prestabiliti con animazione.

Descrizione Gold Package (applicabile per soggiorno di min.7 notti): Servizio pasti in saletta VIP con buffet dedicato di antipasti e dolci. Bevande in bottiglia: acqua minerale e vino di etichette selezionate; Servizio spiaggia "Laconia" con 1 ombrellone e n2 lettini per camera; Cestino di frutta in camera all'arrivo; Teli mare con cambio giornaliero; Servizio WiFi disponibile in camera.

Animali: Ammessi di piccola taglia su richiesta a pagamento.

Soggiorni: Da Venerdì ore 17.00 a Venerdì ore 10.00. Possibilità di soggiorni liberi su richiesta.

VOLI TRASFERIMENTI COLLETTIVI* PER OLBIA

Il Venerdì partenze da	17/05-28/06 30/08-27/09	05/07-23/08
ROMA	240	270
MILANO	270	300

* Trasferimenti collettivi: in alcuni casi si potrebbero rendere necessarie attese in aereoporto in funzione degli operativi dei voli.

- **Bambini 0/2 anni:** pagano Euro 50 (Volo + Tfr + Tasse);
- **Bambini 2/12 anni:** riduzione Euro 40.

QUOTE PER PERSONA ED INCLUDONO
Volo A/R dalla città prescelta per Olbia e viceversa trasferimenti collettivi* Apt/Hotel/ Apt.

LE QUOTE NON INCLUDONO
- **Tasse Aeroportuali:** forfait Euro 50 a persona dai 2 anni in poi (bambini 0/2 anni No Tasse).

Partenze da altri aeroporti, su richiesta alla stessa quota di Milano.

Sardegna

Cannigione di Arzachena • Loc. La Conia

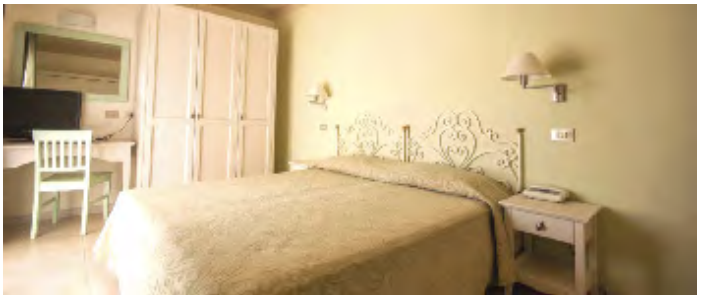

PENSIONE COMPLETA ~ BEVANDE INCLUSE

CON NAVE GRATIS 7 NOTTI

Partenze	Netto
17/05	448
24/05	448
31/05	588
07/06	588
14/06	770
21/06	770
28/06	875
05/07	945
12/07	1.015
19/07	1.015
26/07	1.015
02/08	1.085
09/08	1.260
16/08	1.260
23/08	1.085
30/08	875
06/09	693
13/09	588
20/09	483
27/09	448

SOLO SOGGIORNO ~ SETTIMANE SUPPLEMENTARI / RIDUZIONE LETTO AGGIUNTO

Periodi	Notti	Listino	3°/4° letto 2/12 anni (*)	3°/4° letto dai 12 anni
17/05-24/05	7	448	Gratis	50%
24/05-31/05	7	448	Gratis	50%
31/05-07/06	7	588	Gratis	50%
07/06-14/06	7	588	Gratis	50%
14/06-21/06	7	770	Gratis	50%
21/06-28/06	7	770	Gratis	50%
28/06-05/07	7	875	Gratis	50%
05/07-12/07	7	945	Gratis	50%
12/07-19/07	7	1.015	Gratis	50%
19/07-26/07	7	1.015	Gratis	50%
26/07-02/08	7	1.015	Gratis	50%
02/08-09/08	7	1.085	Gratis	50%
09/08-16/08	7	1.260	Gratis	50%
16/08-23/08	7	1.260	Gratis	50%
23/08-30/08	7	1.085	Gratis	50%
30/08-06/09	7	875	Gratis	50%
06/09-13/09	7	693	Gratis	50%
13/09-20/09	7	588	Gratis	50%
20/09-27/09	7	483	Gratis	50%
27/09-04/10	7	448	Gratis	50%

PACCHETTI NAVE GRATIS 10/11 NOTTI IN PENSIONE COMPLETA (BEVANDE INCLUSE)

Periodi (ven./mart.)	Notti	Quote	Periodi (mart./ven.)	Notti	Quote	RIDUZIONE LETTO AGGIUNTO 3°/4° letto 2/12 anni (*)	3°/4° letto dai 12 anni
31/05 - 11/06	11	924	11/06 - 21/06	10	1.022	Gratis	25%
07/06 - 18/06	11	1.028	18/06 - 28/06	10	1.100	Gratis	25%
14/06 - 25/06	11	1.210	25/06 - 05/07	10	1.205	Gratis	25%
28/06 - 09/07	11	1.415	09/07 - 19/07	10	1.420	Gratis	25%
19/07 - 30/07	11	1.595	30/07 - 09/08	10	1.520	Gratis	25%
26/07 - 06/08	11	1.635	06/08 - 16/08	10	1.725	Gratis	25%
09/08 - 20/08	11	1.980	20/08 - 30/08	10	1.625	Gratis	25%
16/08 - 27/08	11	1.880	27/08 - 06/09	10	1.340	Gratis	25%
30/08 - 10/09	11	1.271	10/09 - 20/09	10	885	Gratis	25%

(*) bambini 2/12 anni gratis per soggiorni minimo 7 notti, per soggiorni inferiori rid 50%.

RIDUZIONI/SUPPLEMENTI:
• **Infant 0/2 anni:** gratis se con culla propria (su richiesta, se in camera con un solo adulto, verrà applicato il supplemento doppia uso singola); • **Culla:** Euro 8 al giorno, pasti esclusi; • **Supplemento doppia uso singola:** + 50%; • **Supplemento camere vista mare:** Euro 20 a camera al giorno; • **Camera superior:** Euro 40 a camera al giorno; • **Camera superior vista mare:** Euro 60 a camera al giorno; • **Camera deluxe vista mare:** Euro 80 a camera al giorno (disponibile fino al 14/06 e dal 13/09); • **Camera deluxe vista mare con gold package:** Euro 130 a camera al giorno (disponibile dal 14/06 al 13/09); • **Supplemento suite lato piscina:** Euro 80 a camera al giorno (disponibile fino al 14/06 e dal 13/09); • **Supplemento suite lato piscina con gold package:** Euro 130 a camera al giorno (disponibile dal 14/06 al 13/09); • **Supplemento suite lato mare:** Euro 100 a camera al giorno (disponibile fino al 14/06 e dal 13/09); • **Supplemento suite lato mare con gold package:** 150 Euro a camera al giorno (disponibile dal 14/06 al 13/09); • ***Animali di piccola taglia:*** Euro 20 al giorno da regolare in loco; • **Servizio spiaggia fronte hotel:** facoltativo Euro 10 al giorno disponibile dal 01/06 al 30/09 comprende un ombrellone + 2 sdraio a camera fino ad esaurimento posti; • **Navetta per spiaggia bianca:** (dal 01/06 al 30/09): Euro 10 a settimana a persona (Euro 2 al giorno) 0/12 anni n.c. Gratuito; • **Servizio spiaggia presso spiaggia bianca:** 1 ombrellone e 2 lettini Euro 75 a settimana (Euro 15 al giorno) dal 01/06 al 28/06 e dal 23/08 al 30/09; Euro 90 a settimana (Euro 18 al giorno) dal 28/06 al 26/07; Euro 110 a settimana (Euro 20 al giorno) dal 26/07 al 23/08; • **Tessera club:** dal 14/06 al 13/09 obbligatoria a settimana da pagare in loco dai 6 anni in poi, adulti Euro 35 (7 Euro al giorno), bambini 6/12 anni n.c. Euro 20 (4 Euro al giorno).
PROMOZIONI: • **Speciale coppie:** 15% sconto in camera doppia (no letti e culle aggiunte) valido in tutti i periodi per soggiorni di minimo 7 notti

TASSA DI SOGGIORNO: I COMUNI ITALIANI HANNO LA FACOLTÀ DI APPLICARE LA TASSA DI SOGGIORNO.
DETTA TASSA NON È PREVISTA NELLE QUOTE RIPORTATE IN TABELLA. SE APPLICATA, DOVRÀ EVENTUALMENTE ESSERE PAGATA DAL CLIENTE DIRETTAMENTE IN HOTEL.

Club Esse Cala Bitta****

Soggiorni Martedì ▸ Martedì

PRENOTA PRIMA Vedi in tabella | SUPER PROMO Vedi in tabella | BAMBINI GRATIS Vedi in tabella | NAVE GRATIS Vedi condizioni pag.4 | PACCHETTI VOLO +TRASFERIMENTI

POSIZIONE

È il primo villaggio con animazione della Costa Smeralda e riesce perfettamente a conciliare l'informalità della formula club con la mondanità tipica della costa. Si tratta di una struttura storica, tra le prime della zona, situata a Baja Sardinia, in località Cala Bitta, direttamente sul mare e a pochi minuti dalle spiagge più rinomate della Sardegna. È l'ideale punto di partenza per accedere sia alla Costa Smeralda, sia alle spiagge del nord Sardegna, Palau e Santa Teresa Gallura. Gli ampi spazi, le attrezzature e le attività dell'animazione tipiche dei Club Esse garantiscono una vacanza dinamica all'insegna del relax e del divertimento.

COME ARRIVARE

In aereo: Aeroporto di Olbia a ca. 34 km.
In nave: Porto di Golfo Aranci a ca. 36 Km; Porto di Olbia a ca. 30 Km.

DESCRIZIONE E SERVIZI

Sistemazione: le 126 ampie camere sono così distribuite: zona "Limoni", sviluppate su un porticato intorno al cortile e giardino dei limoni; zona "Pineta", villette immerse nel verde; **zona "Piscina" camere Superior appena ristrutturate.** Sono tutte dotate di aria condizionata, TV, minifrigo, asciugacapelli e servizi. Si dividono in camere doppie, matrimoniali, triple e quadruple, e comode "Family Bicamera" composte da due camere e un bagno. **Vacanza "Esse Plus":** formula pensata per chi in vacanza ama viziarsi concedendosi qualche comodità in più. Include: Welcome Lunch (possibilità di pranzo gratuito nel giorno di arrivo); check-in prioritario (fast lane) e consegna camera entro le ore 14:00; late check-out (con possibilità di tenere la camera fino alle ore 12:00) al termine del soggiorno; aperitivo di benvenuto dedicato; assegnazione prioritaria del tavolo al ristorante; omaggio della fornitura iniziale del frigo bar; nolo gratuito del telo mare con cambio giornaliero; sconto del 10% presso il bazar Club Esse (ad eccezione di libri, giornali e valori bollati); Lunch Around: possibilità di pranzare presso un qualsiasi Club Esse in Sardegna, previa prenotazione (gratuito per ospiti in pensione completa, euro 10 a persona per ospiti con altri trattamenti). **Ristorazione Formula Club Esse:** il nostro servizio è sempre a buffet e consente a tutti i nostri ospiti il massimo della libertà e creatività nell'abbinare i sapori e le quantità al proprio gusto personale. Ogni giorno proponiamo piatti regionali e internazionali, con una ampia scelta di antipasti, primi, secondi, contorni, vera pizza italiana, frutta, dolce. Serate a tema. Sono sempre inclusi (salvo diverse indicazioni) senza alcun supplemento a pranzo e a cena acqua microfiltrata, vino bianco e rosso della casa, birra chiara. È inoltre disponibile una selezione di vini locali e nazionali. Il nostro personale è formato per le diverse intolleranze alimentari (alimenti specifici non forniti che, se necessari, dovranno essere procurati dagli ospiti). Per i bambini, ogni giorno: **RistoMini "Banchetto dell'Eroe":** menù speciale per i bambini che possono mangiare insieme allo staff del "Hero Camp" nell'area apposita.
Biberoneria: area attrezzata, dedicata ai piccoli fino a 3 anni, accessibile senza limiti di orario, dove mamme e papà possono cucinare le pappe e trovare i principali alimenti base preparati senza sale dalla nostra cucina con prodotti freschi selezionati (brodo di carne/verdura/pesce, passato di verdure, pastina, formaggio grattugiato, latte UHT intero e parzialmente scremato, yogurt, formaggini, frutta di stagione). **Servizi, attrezzature e sport:** ristorante panoramico climatizzato e rinnovato, con splendida vista sul mare, reception 24h, hall, music bar, sala Tv, ludoteca attrezzata per bambini, club house, bazar, piscina (cuffia obbligatoria), campetto polivalente basket e calcetto, ampio parcheggio riservato non custodito. Tutti gli ambienti sono dotati di aria condizionata. Negli spazi comuni è inoltre disponibile la connessione internet **Wi-Fi**. Servizio navetta gratuito per le spiagge limitrofe di Baja Sardinia e Porto Sole. Acquisto su ordinazione di riviste e giornali. Possibilità di noleggio autovetture, scooter e biciclette. Ricco programma di escursioni in particolare per il vicino arcipelago della Maddalena con partenza diretta dal porticciolo della baia. Nolo teli mare e passeggini (da segnalare al momento della prenotazione). Servizio di lavanderia.
Spiaggia: spiaggia di sabbia a 30 metri dall'hotel, ampia disponibilità di ombrelloni con sdraio e lettini a esaurimento, beach volley, beach tennis e giochi per bambini. A 50 metri dalla spiaggia, porticciolo per piccole imbarcazioni.
Animazione e Intrattenimento: il Club Esse Cala Bitta è il primo grande villaggio con formula club della Costa Smeralda. La struttura gode di ampi spazi perfettamente funzionali alle attività, come la grande piscina attrezzata (cuffia obbligatoria), la spiaggia di sabbia con giochi, il music bar e il teatro. Il sorriso contagioso dell'equipe di animazione accompagna i nostri ospiti per l'intera vacanza con un ricco programma di intrattenimento, sport e spettacolo che coniuga relax e divertimento in un clima di allegria e condivisione. Tutti i servizi sono garantiti dal 4 giugno al 17 settembre, al di fuori delle date indicate è comunque presente una animazione soft con intrattenimento serale, tornei e fitness. **Bambini e ragazzi:** il pinguino **"Pink Hero",** la mascotte arrivata dal freddo, aspetta i nostri piccoli eroi per intrattenerli con attività ludiche, artistiche e sportive e sensibilizzarli sui temi dell'ecologia nel nostro: **"Hero Camp".**
Tessera Club "Esse Card": obbligatoria dal 4 giugno al 17 settembre dai 3 anni, da pagare in loco. Include: accesso alla piscina (cuffia obbligatoria) e alla spiaggia attrezzata con ombrelloni sdraio e lettini a esaurimento, attività del Hero Camp e Young Club, fitness, acquagym, beach volley e beach tennis, uso delle canoe, balli di gruppo, accesso al teatro per gli spettacoli serali.
Infant Card: obbligatoria da 0 a 3 anni, da pagare in loco. Include l'utilizzo della culla e l'uso della biberoneria (alimenti di base forniti) con accesso 24h. Eventuale seconda culla solo su richiesta.
Animali domestici: ammessi uno per camera, di piccola taglia, (max 20 Kg), con limitazioni nelle zone comuni e contributo spese obbligatorio di igienizzazione finale.
Importante: per l'utilizzo esclusivo dei servizi proposti sarà richiesto di indossare un braccialetto colorato da polso per tutta la durata del soggiorno. **Arrivi e partenze:** "check in" dopo le ore 16 e "check out" entro le ore 10.
Inizio e fine soggiorno: dal 25/06 al 03/09 solo martedì e venerdì. Negli altri periodi ingressi anche in altri giorni, a tariffa standard e su richiesta.
Soggiorno minimo: 7 notti dal 25/06 al 03/09; 4 notti negli altri periodi a tariffa standard. Soggiorni di durata inferiore su richiesta e soggetti a un supplemento del 10% sulla tariffa standard.

"HERO CAMP"

(Dai 3 ai 13 anni ulteriormente diviso per fasce di età)

Dalle 9,30 alle 18,30 permette ai nostri piccoli amici di vivere una vacanza nella vacanza, con assistenza specializzata, area giochi attrezzata, laboratorio-teatro dei piccoli, ludoteca con giochi, videoteca e area relax per il riposino pomeridiano.

Per la fascia di età più grande l'appuntamento è ogni giorno presso lo:

"YOUNG CLUB"

(Dai 13 ai 18 anni)

Con ritrovo giornaliero per le attività sportive, balli, giochi e tornei, laboratorio di cabaret, giochi di ruolo e di società.

VOLI TRASFERIMENTI COLLETTIVI* PER OLBIA

Il Martedì partenze da	28/05-25/06 27/08-24/09	02/07-20/08
ROMA	240	270
MILANO	270	300

* Trasferimenti collettivi: in alcuni casi si potrebbero rendere necessarie attese in aereoporto in funzione degli operativi dei voli.

- **Bambini 0/2 anni:** pagano Euro 50 (Volo + Tfr + Tasse);
- **Bambini 2/12 anni:** riduzione Euro 40.

QUOTE PER PERSONA ED INCLUDONO
Volo A/R dalla città prescelta per Olbia e viceversa trasferimenti collettivi* Apt/Hotel/ Apt.

LE QUOTE NON INCLUDONO
- **Tasse Aeroportuali:** forfait Euro 50 a persona dai 2 anni in poi (bambini 0/2 anni No Tasse).

Partenze da altri aeroporti, su richiesta alla stessa quota di Milano.

Sardegna

Baja Sardinia • Cala Bitta

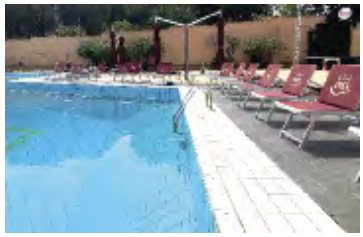

PENSIONE COMPLETA ~ BEVANDE INCLUSE

CON NAVE GRATIS

Partenze	7 notti
28/05	469
04/06	469
11/06	560
18/06	665
25/06	735
02/07	840
09/07	840
16/07	910
23/07	910
30/07	910
06/08	1.120
13/08	1.225
20/08	1.120
27/08	840
03/09	665
10/09	560
17/09	469
24/09	469

SOLO SOGGIORNO ~ SETTIMANE SUPPLEMENTARI

Periodi	Notti	CAMERE STANDARD Smile (*)	Listino
28/05 - 04/06	7	399	469
04/06 - 11/06	7	399	469
11/06 - 18/06	7	490	560
18/06 - 25/06	7	595	665
25/06 - 02/07	7	665	735
02/07 - 09/07	7	735	840
09/07 - 16/07	7	735	840
16/07 - 23/07	7	805	910
23/07 - 30/07	7	805	910
30/07 - 06/08	7	805	910
06/08 - 13/08	7	980	1.120
13/08 - 20/08	7	1.085	1.225
20/08 - 27/08	7	980	1.120
27/08 - 03/09	7	735	840
03/09 - 10/09	7	595	665
10/09 - 17/09	7	490	560
17/09 - 24/09	7	399	469
24/09 - 01/10	7	399	469

RIDUZIONE LETTO AGGIUNTO

3° letto 3/13 anni (**)	3°/4° letto 3/13 anni (***)	3°/4°/5° letto dai 13 anni (***)
Gratis (**)	50%	25%
Gratis (**)	50%	25%
Gratis (**)	50%	25%
Gratis (**)	50%	25%
Gratis (**)	50%	25%
Gratis (**)	50%	25%
Gratis (**)	50%	25%
Gratis (**)	50%	25%
Gratis (**)	50%	25%
Gratis (**)	50%	25%
Gratis (**)	50%	25%
Gratis (**)	50%	25%
Gratis (**)	50%	25%
Gratis (**)	50%	25%
Gratis (**)	50%	25%
Gratis (**)	50%	25%
Gratis (**)	50%	25%
Gratis (**)	50%	25%

PACCHETTI NAVE GRATIS 10/11 NOTTI IN PENSIONE COMPLETA (BEVANDE INCLUSE)

Periodi (mar./ven.)	Notti	Quote	Periodi (ven./mar.)	Notti	Quote
04/06 - 14/06	10	709	14/06 - 25/06	11	985
11/06 - 21/06	10	845	21/06 - 02/07	11	1.115
18/06 - 28/06	10	980	28/06 - 09/07	11	1.260
25/06 - 05/07	10	1.095	05/07 - 16/07	11	1.320
09/07 - 19/07	10	1.230	19/07 - 30/07	11	1.430
16/07 - 26/07	10	1.300	26/07 - 06/08	11	1.430
23/07 - 02/08	10	1.300	02/08 - 13/08	11	1.640
30/07 - 09/08	10	1.390	09/08 - 20/08	11	1.865
06/08 - 16/08	10	1.645	16/08 - 27/08	11	1.820
20/08 - 30/08	10	1.480	30/08 - 10/09	11	1.145

RIDUZIONE LETTO AGGIUNTO

3° letto 3/13 anni (**)	4°/5° letto 3/13 anni (***)	3°/4°/5° letto dai 13 anni (***)
Gratis (**)	50%	25%
Gratis (**)	50%	25%
Gratis (**)	50%	25%
Gratis (**)	50%	25%
Gratis (**)	50%	25%
Gratis (**)	50%	25%
Gratis (**)	50%	25%
Gratis (**)	50%	25%
Gratis (**)	50%	25%
Gratis (**)	50%	25%

PRENOTA PRIMA AL 31/03

SCONTO DEL 5% IN CAMERA DOPPIA ANCHE CON INFANT 0/3 ANNI • (**) 3° LETTO 13/18 ANNI NON COMPIUTI GRATIS

(*) **SMILE**

OFFERTA PROMOZIONALE VALIDA PER SOGGIORNI MINIMO 7 NOTTI CON INIZIO E FINE SOGGIORNO NEI GIORNI DI MARTEDÌ/VENERDÌ, DISPONIBILE PER UN CONTINGENTE LIMITATO DI CAMERE (***) LETTO A CASTELLO. 5° LETTO SOLO NELLE CAMERE FAMILY

RIDUZIONI/SUPPLEMENTI:

• **Infant card:** obbligatoria da 0 a 3 anni, 7 Euro al giorno da pagare in loco. Include l'utilizzo della culla (una a camera, eventuale seconda culla solo su richiesta) e l'uso della biberoneria (alimenti di base forniti) senza limiti di orario; • **Doppia uso singola:** 25% di supplemento in tutti i periodi (su richiesta, salvo disponibilità); • **Riduzione mezza pensione:** Euro 10 al giorno a persona (riduzioni da tabella); • **Speciale "for 4":** 4 adulti in una camera pagano 3 quote intere (letto a castello); offerta applicabile anche in camera family con riduzione bambino e/o adulto per quinto letto e relativo supplemento family; • **Supplemento superior:** camere totalmente rinnovate zona piscina, fino a 4 posti letto, supplemento di Euro 30 al giorno a camera; • **Family bicamera:** 4 e 5 posti letto, supplemento di Euro 30 al giorno a camera. Disponibile anche per tre occupanti (con pagamento di minimo 2,5 quote); • **Esse plus:** Euro 40 al giorno a camera; • **Speciale adulto con bambino:** un adulto con un bambino (3-13 anni) in camera doppia pagano 1,5 quote in solo soggiorno, 1,80 quote con nave gratis. • **Animali domestici:** ammessi uno per camera (peso max 20 kg), ad eccezione delle zone comuni, con contributo per igienizzazione finale 50 Euro da pagare in loco. • **Tessera club "Esse Card":** obbligatoria dal 4 giugno al 17 settembre dai 3 anni, 6 Euro al giorno da pagare in loco.

TASSA DI SOGGIORNO: I COMUNI ITALIANI HANNO LA FACOLTÀ DI APPLICARE LA TASSA DI SOGGIORNO. DETTA TASSA NON È PREVISTA NELLE QUOTE RIPORTATE IN TABELLA. SE APPLICATA, DOVRÀ EVENTUALMENTE ESSERE PAGATA DAL CLIENTE DIRETTAMENTE IN HOTEL.

Club Esse Posada Beach Resort****

Soggiorni Martedì ▸ Martedì

PRENOTA PRIMA Vedi in tabella | SUPER PROMO Vedi in tabella | BAMBINI GRATIS Vedi in tabella | NAVE GRATIS Vedi condizioni pag.4 | PACCHETTI VOLO +TRASFERIMENTI

POSIZIONE

Sorge direttamente sul mare a 500 metri dal centro di Palau, davanti al parco della Maddalena. Il resort è diviso in due corpi: "Sa Posada", con le sue 116 camere in rigoroso stile Sardo e "Sa Marina" con 55 ampie camere, situate nella discesa verso il mare a 50 mt dalla spiaggia attrezzata, disponibili senza supplemento. "Sa Posada" in lingua Sarda significa "luogo di ristoro" ed esprime pienamente il senso antico dell'ospitalità in Sardegna basato sul tempo e sul rispetto.

COME ARRIVARE

In aereo: Aeroporto di Olbia Costa Smeralda a 44 Km.
In nave: Porto di Olbia a 42 km; Golfo Aranci a 48 km.

DESCRIZIONE E SERVIZI

Sistemazione: le 171 camere sono distribuite tra il corpo centrale e la zona marina, si dividono in doppie, matrimoniali, triple, quadruple (alcune con letto a castello). Sono tutte dotate di servizi privati con doccia e asciugacapelli, aria condizionata autonoma, minifrigo, TV e telefono. Le camere "Balcony" sono disponibili con supplemento e dispongono di un balcone (ai piani superiori) o di un patio (piano terra), attrezzato con sedie. Le Family Bicamera, situate nella zona "Sa Marina", sono costituite da camera matrimoniale e soggiorno con divano letto matrimoniale, comoda kitchenette e bagno, soluzione ideale per le famiglie. Sono disponibili camere per ospiti diversamente abili. **Vacanza "Esse Plus":** formula pensata per chi in vacanza ama viziarsi concedendosi qualche comodità in più. Include: Welcome Lunch (possibilità del pranzo gratuito nel giorno di arrivo); check-in prioritario (fast lane) e consegna camera entro le ore 14:00; late check-out (con possibilità di tenere la camera fino alle ore 12:00) al termine del soggiorno; aperitivo di benvenuto dedicato; assegnazione del tavolo al ristorante per tutta la durata del soggiorno; omaggio della fornitura iniziale del frigo bar; assegnazione dell'ombrellone con un lettino e una sdraio per tutta la durata del soggiorno con nolo gratuito del telo mare con cambio giornaliero; sconto del 10% presso il bazar Club Esse (ad eccezione di libri, giornali e valori bollati); Lunch Around: possibilità di pranzare presso un qualsiasi Club Esse in Sardegna, previa prenotazione (gratuito per ospiti in pensione completa, euro 10 a persona per ospiti con altri trattamenti).

Ristorazione Formula Club Esse: il nostro servizio è sempre a buffet e consente a tutti i nostri ospiti il massimo della libertà e creatività nell'abbinare i sapori e le quantità al proprio gusto personale. Ogni giorno proponiamo piatti regionali e internazionali, con ampia scelta di antipasti, primi, secondi, contorni, vera pizza italiana, frutta, dolce. Serate a tema. Sono sempre inclusi (salvo diverse indicazioni) senza alcun supplemento a pranzo e a cena acqua microfiltrata, vino bianco e rosso della casa, birra chiara. È inoltre disponibile una selezione di vini locali e nazionali. Il nostro personale è formato per le diverse intolleranze alimentari (alimenti specifici non forniti che, se necessari, dovranno essere procurati dagli ospiti). Per i bambini, ogni giorno: **RistoMini "Banchetto dell'Eroe":** menù speciale per i bambini che possono mangiare insieme allo staff del "Hero Camp" nell'area apposita. **Biberoneria:** area attrezzata, dedicata ai piccoli fino a 3 anni, accessibile senza limiti di orario, dove mamme e papà possono cucinare le pappe e trovare i principali alimenti base preparati senza sale dalla nostra cucina con prodotti freschi selezionati (brodo di carne/verdura/pesce, passato di verdure, pastina, formaggio grattugiato, latte UHT intero e parzialmente scremato, yogurt, formaggini, frutta di stagione).

Servizi, attrezzature e sport: ristorante in stile sardo climatizzato con ampio dehors attrezzato; reception 24h, hall; 2 piscine (cuffia obbligatoria); campo da tennis, campo da calcetto, beach volley; teatro, bazar: ampio parcheggio pubblico esterno non custodito. Negli spazi comuni è inoltre disponibile la connessione internet wi-fi. Acquisto su ordinazione di riviste e giornali. Nolo teli mare e passeggini (da segnalare al momento della prenotazione). Servizio di lavanderia. Possibilità di noleggio di gommoni, autovetture, scooter. Ricco programma di escursioni. **Spiaggia:** Spiaggia di sabbia con ampia disponibilità di ombrelloni con sdraio e lettini a esaurimento; beach volley, attività di animazione e Hero Camp. A 100 metri, Bau Bau Palau, spiaggia comunale riservata ai nostri amici a quattro zampe.

Animazione e Intrattenimento: il Club Esse Posada Beach è un grande villaggio con formula club. La struttura gode di ampi spazi perfettamente funzionali alle attività, come le 2 piscine, la spiaggia, il music bar e il teatro. Il sorriso contagioso dell'equipe di animazione accompagna i nostri ospiti per l'intera vacanza con un ricco programma di intrattenimento, sport e spettacolo che coniuga relax e divertimento in un clima di allegria e condivisione. Tutti i servizi sono garantiti dal 4 giugno al 17 settembre, al di fuori delle date indicate è comunque presente una animazione soft con intrattenimento serale, tornei e ginnastiche. **Bambini e ragazzi:** il pinguino **"Pink Hero",** la mascotte arrivata dal freddo, aspetta i nostri piccoli eroi per intrattenerli con attività ludiche, artistiche e sportive e sensibilizzarli sui temi dell'ecologia nel nostro: **"Hero Camp". Tessera Club "Esse Card":** obbligatoria dal 4 giugno al 17 settembre dai 3 anni da pagare in loco. Include: accesso alle piscine (cuffia obbligatoria) e alla spiaggia attrezzata con ombrelloni sdraio e lettini a esaurimento, attività del Hero Camp e Young Club; corsi collettivi di nuoto, fitness, acquagym; beach volley, calcetto, uso delle canoe; balli di gruppo; accesso al teatro per gli spettacoli serali. **Infant Card:** obbligatoria da 0 a 3 anni, da pagare in loco. Include l'utilizzo della culla e l'uso della biberoneria (alimenti di base forniti) con accesso 24h. Eventuale seconda culla solo su richiesta. **Animali domestici:** ammessi uno a camera, di piccola taglia, (max 20 Kg), con limitazioni nelle zone comuni e contributo spese obbligatorio di igienizzazione finale. A 100 mt "Bau Bau Palau" spiaggia comunale con servizi personalizzati e libero accesso al mare per tutti i nostri amici a 4 zampe. **Importante:** per l'utilizzo esclusivo dei servizi proposti sarà richiesto di indossare un braccialetto colorato da polso per tutta la durata del soggiorno.

Arrivi e partenze: "check in" dopo le ore 16 e "check out" entro le ore 10. Inizio soggiorno con cena.

Inizio e fine soggiorno: dal 25/06 al 03/09 solo martedì e venerdì. Negli altri periodi ingressi anche in altri giorni, a tariffa standard e su richiesta. **Soggiorno minimo:** 7 notti dal 25/06 al 03/09; 4 notti negli altri periodi in tariffa standard. Soggiorni di durata inferiore su richiesta e soggetti a un supplemento del 10% sulla tariffa standard.

"HERO CAMP"

(Dai 3 ai 13 anni ulteriormente diviso per fasce di età)

Dalle 9,30 alle 18,30 permette ai nostri piccoli amici di vivere una vacanza nella vacanza, con assistenza specializzata, area giochi attrezzata, laboratorio-teatro dei piccoli, ludoteca con giochi, videoteca e area relax per il riposino pomeridiano.

Per la fascia di età più grande l'appuntamento è ogni giorno presso la:

"YOUNG CLUB"

(Dai 13 ai 18 anni)

Con ritrovo giornaliero per le attività sportive, balli, giochi e tornei, laboratorio di cabaret, giochi di ruolo e di società.

VOLI TRASFERIMENTI COLLETTIVI* PER OLBIA

Il Martedì partenze da	21/05-25/06 27/08-24/09	02/07-20/08
ROMA	240	270
MILANO	270	300

* Trasferimenti collettivi: in alcuni casi si potrebbero rendere necessarie attese in aereoporto in funzione degli operativi dei voli.

- **Bambini 0/2 anni:** pagano Euro 50 (Volo + Tfr + Tasse);
- **Bambini 2/12 anni:** riduzione Euro 40.

QUOTE PER PERSONA ED INCLUDONO
Volo A/R dalla città prescelta per Olbia e viceversa trasferimenti collettivi* Apt/Hotel/ Apt.

LE QUOTE NON INCLUDONO
- **Tasse Aeroportuali:** forfait Euro 50 a persona dai 2 anni in poi (bambini 0/2 anni No Tasse).

Partenze da altri aeroporti, su richiesta alla stessa quota di Milano.

Sardegna

Palau • Capo d'Orso

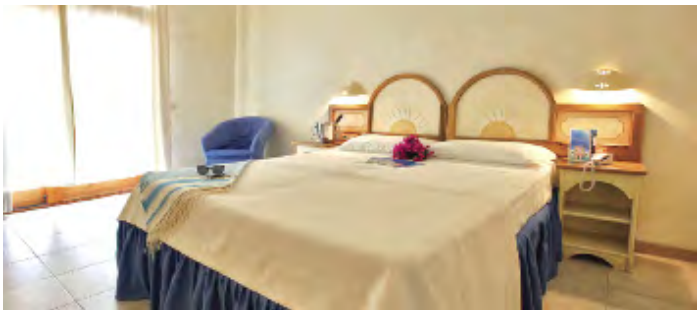

PENSIONE COMPLETA ~ BEVANDE INCLUSE

CON NAVE GRATIS

Partenze	7 notti
21/05	**490**
28/05	**490**
04/06	**525**
11/06	**630**
18/06	**735**
25/06	**840**
02/07	**945**
09/07	**945**
16/07	**1.015**
23/07	**1.015**
30/07	**1.015**
06/08	**1.190**
13/08	**1.295**
20/08	**1.190**
27/08	**945**
03/09	**735**
10/09	**630**
17/09	**525**
24/09	**490**

SOLO SOGGIORNO ~ SETTIMANE SUPPLEMENTARI

Periodi	Notti	Smile (*)	Listino
21/05 - 28/05	7	**420**	**490**
28/05 - 04/06	7	**420**	**490**
04/06 - 11/06	7	**455**	**525**
11/06 - 18/06	7	**560**	**630**
18/06 - 25/06	7	**665**	**735**
25/06 - 02/07	7	**770**	**840**
02/07 - 09/07	7	**875**	**945**
09/07 - 16/07	7	**875**	**945**
16/07 - 23/07	7	**945**	**1.015**
23/07 - 30/07	7	**945**	**1.015**
30/07 - 06/08	7	**945**	**1.015**
06/08 - 13/08	7	**1.120**	**1.190**
13/08 - 20/08	7	**1.225**	**1.295**
20/08 - 27/08	7	**1.120**	**1.190**
27/08 - 03/09	7	**875**	**945**
03/09 - 10/09	7	**665**	**735**
10/09 - 17/09	7	**560**	**630**
17/09 - 24/09	7	**455**	**525**
24/09 - 01/10	7	**420**	**490**

RIDUZIONE LETTO AGGIUNTO

3° letto 3/13 anni (**)	4°/5° letto 3/13 anni	3°/4°/5° letto dai 13 anni
Gratis (**)	50%	25%
Gratis (**)	50%	25%
Gratis (**)	50%	25%
Gratis (**)	50%	25%
Gratis (**)	50%	25%
Gratis (**)	50%	25%
Gratis (**)	50%	25%
Gratis (**)	50%	25%
Gratis (**)	50%	25%
Gratis (**)	50%	25%
Gratis (**)	50%	25%
Gratis (**)	50%	25%
Gratis (**)	50%	25%
Gratis (**)	50%	25%
Gratis (**)	50%	25%
Gratis (**)	50%	25%
Gratis (**)	50%	25%
Gratis (**)	50%	25%
Gratis (**)	50%	25%

PACCHETTI NAVE GRATIS 10/11 NOTTI IN PENSIONE COMPLETA (BEVANDE INCLUSE)

Periodi (mart./ven.)	Notti	Quote	Periodi (ven./mart.)	Notti	Quote
04/06 - 14/06	10	**795**	14/06 - 25/06	11	**1.095**
25/06 - 05/07	10	**1.245**	05/07 - 16/07	11	**1.485**
16/07 - 26/07	10	**1.450**	26/07 - 06/08	11	**1.595**
30/07 - 09/08	10	**1.525**	09/08 - 20/08	11	**1.975**
06/08 - 16/08	10	**1.745**	16/08 - 27/08	11	**1.930**
20/08 - 30/08	10	**1.595**	30/08 - 10/09	11	**1.275**

RIDUZIONE LETTO AGGIUNTO

3° letto 3/13 anni (**)	4°/5° letto 3/13 anni	3°/4°/5° letto dai 13 anni
Gratis (**)	50%	25%
Gratis (**)	50%	25%
Gratis (**)	50%	25%
Gratis (**)	50%	25%
Gratis (**)	50%	25%
Gratis (**)	50%	25%

PRENOTA PRIMA AL 31/03

SCONTO DEL 5% IN CAMERA DOPPIA ANCHE CON INFANT 0/3 ANNI

(**) 3° LETTO 13/18 ANNI NON COMPIUTI GRATIS

(*) **SMILE**

OFFERTA PROMOZIONALE VALIDA PER SOGGIORNI MINIMO 7 NOTTI CON INIZIO E FINE SOGGIORNO NEI GIORNI DI MARTEDÌ/VENERDÌ, DISPONIBILE PER UN CONTINGENTE LIMITATO DI CAMERE

RIDUZIONI/SUPPLEMENTI:

• **Infant card:** obbligatoria da 0 a 3 anni, 7 Euro al giorno da pagare in loco. Include l'utilizzo della culla (una a camera, eventuale seconda culla solo su richiesta) e l'uso della biberoneria (alimenti di base forniti) senza limiti di orario; • **Riduzione mezza pensione:** Euro 10 al giorno a persona (riduzioni da tabella); • **Speciale "for 4":** 4 adulti in una camera pagano 3 quote intere (letto a castello) offerta applicabile anche in camera family con riduzione bambino e/o adulto per quinto letto; • **Supplemento "Balcony"** 20 Euro al giorno a camera; • **Family bicamera "Sa Marina":** 4 e 5 posti letto in alcuni casi con letto a castello), disponibili senza supplemento; • **Doppia uso singola:** 25% di supplemento in tutti i periodi (su richiesta, salvo disponibilità); • **Esse Plus:** Euro 40 al giorno a camera; • **Animali domestici:** ammessi uno per camera (peso max 20 kg), ad eccezione delle zone comuni, con contributo per igienizzazione finale 50 euro da pagare in loco. Ammessi nella spiaggia bau bau palau, a 200 m dalla struttura. • **Speciale adulto con bambino:** un adulto con un bambino (3-13 anni) in camera doppia pagano 1,5 quote in solo soggiorno,1,80 quote con nave gratis; • **Tessera club "Esse Card":** obbligatoria dal 4 giugno al 17 settembre da 3 anni, 6 Euro al giorno a persona da pagare in loco. **Include:** accesso alle piscine e alla spiaggia attrezzata con ombrelloni sdraio e lettini a esaurimento, attività del hero camp e young club; corsi collettivi di nuoto, fitness, acquagym, beach volley, calcetto, uso delle canoe; balli di gruppo; accesso al teatro per gli spettacoli serali.

TASSA DI SOGGIORNO: I COMUNI ITALIANI HANNO LA FACOLTÀ DI APPLICARE LA TASSA DI SOGGIORNO. DETTA TASSA NON È PREVISTA NELLE QUOTE RIPORTATE IN TABELLA. SE APPLICATA, DOVRÀ EVENTUALMENTE ESSERE PAGATA DAL CLIENTE DIRETTAMENTE IN HOTEL.

Club Esse Porto Rafael ****

Soggiorni Martedì ▸ Martedì

PRENOTA PRIMA Vedi in tabella | SUPER PROMO Vedi in tabella | BAMBINI GRATIS Vedi in tabella | NAVE GRATIS Vedi condizioni pag.4 | PACCHETTI VOLO +TRASFERIMENTI

POSIZIONE

Sorge ai piedi del Monte Altura, ad appena 300 metri dalla spiaggia "La Sciumara" ed a 2 km dal centro di Palau, davanti al Parco della Maddalena. Grazie alla posizione leggermente sopraelevata sul mare il Club Esse Porto Rafael offre ai suoi ospiti un panorama eccezionale sul golfo e sulle isole di Caprera e di Maddalena. Porto Rafael è considerata una meta privilegiata da parte di quei VIP che preferiscono non farsi notare, forte della sua raffinata esclusività che ha attirato molti personaggi famosi che passano qui le loro vacanze estive.

COME ARRIVARE

In aereo: Aeroporto Olbia Costa Smeralda a 42 Km.
In nave: Porto Olbia a 40 km; Golfo Aranci a 47 km.

DESCRIZIONE E SERVIZI

Sistemazione: le 57 camere sono distribuite nel villaggio, costruito come un paesino tipico della Sardegna, con i suoi vicoli e le casette caratterizzate da intonaci dai colori caldi con effetto anticato, che contribuiscono all'impressione di essere veramente immersi nell'autentico territorio gallurese. Tutte le camere sono dotate di ingresso indipendente, servizi privati con doccia e asciugacapelli, aria condizionata autonoma, minifrigo, TV e telefono. Sono tutte ben arredate, immerse nella macchia mediterranea e nei curati giardini con la presenza delle tipiche rocce galluresi e con panorami ineguagliabili. Si dividono in doppie, matrimoniali, triple e quadruple con letto a castello; disponibili con supplemento (su richiesta) camere vista mare con patio o terrazzo attrezzato che si affacciano sull'Arcipelago de La Maddalena.
Vacanza "Esse Plus": formula pensata per chi in vacanza ama viziarsi concedendosi qualche comodità in più. Include: Welcome Lunch (possibilità del pranzo gratuito nel giorno di arrivo); check-in prioritario (fast lane) e consegna camera entro le ore 14:00; late check-out (con possibilità di tenere la camera fino alle ore 12:00) al termine del soggiorno; aperitivo di benvenuto dedicato; assegnazione prioritaria del tavolo al ristorante; omaggio della fornitura iniziale del frigo bar; nolo gratuito del telo mare con cambio giornaliero; Lunch Around: possibilità di pranzare presso un qualsiasi Club Esse in Sardegna, previa prenotazione (gratuito per ospiti in pensione completa, euro 10 a persona per ospiti con altri trattamenti).
Ristorazione Formula Club Esse: il nostro servizio è sempre a buffet e consente a tutti i nostri ospiti il massimo della libertà e creatività nell'abbinare i sapori e le quantità al proprio gusto personale. Ogni giorno proponiamo piatti regionali e internazionali, con una ampia scelta di antipasti, primi, secondi, contorni, vera pizza italiana, frutta, dolce. Serate a tema. Sono sempre inclusi (salvo diverse indicazioni) senza alcun supplemento a pranzo e a cena acqua microfiltrata, vino bianco e rosso della casa, birra chiara. È inoltre disponibile una selezione di vini locali e nazionali. Il nostro personale è formato per le diverse intolleranze alimentari (alimenti specifici non forniti che, se necessari, dovranno essere procurati dagli ospiti). Per i bambini, ogni giorno:
Biberoneria: area attrezzata, dedicata ai piccoli fino a 3 anni, accessibile ad orari stabiliti, dove mamme e papà possono cucinare le pappe e trovare i principali alimenti base preparati senza sale dalla nostra cucina con prodotti freschi selezionati (brodo di carne/verdura/pesce, passato di verdure, pastina, formaggio grattugiato, latte UHT intero e parzialmente scremato, yogurt, formaggini, frutta di stagione).
Servizi e attrezzature: ristorante panoramico climatizzato con splendida vista sull'arcipelago de La Maddalena, ricevimento, bar con terrazza, piscina attrezzata con lettini e ombrelloni, music bar, area TV, **Wi-Fi** gratuito al ricevimento, al bar e in piscina; ampio parcheggio. Acquisto su ordinazione di riviste e giornali. Nolo teli mare e passeggini (da segnalare al momento della prenotazione). Servizio di lavanderia. Possibilità di noleggio di gommoni, autovetture, scooter e biciclette. Ricco programma di escursioni.
Spiaggia: a 300 metri, spiaggia libera "La Sciumara", raggiungibile attraverso un sentiero pedonale immerso nella macchia mediterranea.
Animazione e Intrattenimento: music bar; possibilità di partecipare alle attività di animazione del vicino Club Esse Posada (circa 2 km), acquistando il pacchetto "Esse Card" (vedi tabella prezzi).
Infant Card: obbligatoria da 0 a 3 anni, da pagare in loco. Include l'utilizzo della culla e l'uso della biberoneria (alimenti di base forniti) con accesso 24h. Eventuale seconda culla solo su richiesta.
Animali domestici: ammessi uno a camera, di piccola taglia, (max 20 Kg), con limitazioni nelle zone comuni e contributo spese obbligatorio di igienizzazione finale. A circa 2 km, "Bau Bau Palau", spiaggia comunale con servizi personalizzati e libero accesso al mare per tutti i nostri amici a 4 zampe.
Importante: per l'utilizzo esclusivo dei servizi proposti sarà richiesto di indossare un braccialetto colorato da polso per tutta la durata del soggiorno.
Arrivi e partenze: "check in" dopo le ore 16 e "check out" entro le ore 10. **Inizio e fine soggiorno:** dal 25/06 al 03/09 martedì e venerdì. Negli altri periodi ingressi anche in altri giorni, a tariffa standard e su richiesta.
Soggiorno minimo: 7 notti dal 25/06 al 03/09; 4 notti negli altri periodi in tariffa standard. Soggiorni di durata inferiore su richiesta e soggetti a un supplemento del 10% sulla tariffa standard.

VOLI TRASFERIMENTI COLLETTIVI* PER OLBIA

Il Martedì partenze da	21/05-25/06 27/08-01/10	02/07-20/08
ROMA	240	270
MILANO	270	300

* Trasferimenti collettivi: in alcuni casi si potrebbero rendere necessarie attese in aereoporto in funzione degli operativi dei voli.

- **Bambini 0/2 anni:** pagano Euro 50 (Volo + Tfr + Tasse);
- **Bambini 2/12 anni:** riduzione Euro 40.

Quote per persona ed includono
Volo A/R dalla città prescelta per Olbia e viceversa trasferimenti collettivi* Apt/Hotel/ Apt.

Le quote non includono
- **Tasse Aeroportuali:** forfait Euro 50 a persona dai 2 anni in poi (bambini 0/2 anni No Tasse).

Partenze da altri aeroporti, su richiesta alla stessa quota di Milano.

Sardegna

Porto Rafael • Palau

MEZZA PENSIONE O PENSIONE COMPLETA ~ BEVANDE INCLUSE

CON NAVE GRATIS 7 NOTTI

Partenze	MEZZA PENSIONE	PENSIONE COMPLETA
21/05	420	490
28/05	420	490
04/06	455	525
11/06	560	630
18/06	630	700
25/06	700	770
02/07	805	875
09/07	805	875
16/07	910	980
23/07	910	980
30/07	910	980
06/08	1.085	1.155
13/08	1.225	1.295
20/08	1.085	1.155
27/08	805	875
03/09	630	700
10/09	560	630
17/09	455	525
24/09	420	490
01/10	420	490

SOLO SOGGIORNO ~ SETTIMANE SUPPLEMENTARI

Periodi	Notti	MEZZA PENSIONE Smile (*)	MEZZA PENSIONE Listino	PENSIONE COMPLETA Smile (*)	PENSIONE COMPLETA Listino
21/05 - 28/05	7	350	420	420	490
28/05 - 04/06	7	350	420	420	490
04/06 - 11/06	7	385	455	455	525
11/06 - 18/06	7	490	560	560	630
18/06 - 25/06	7	560	630	630	700
25/06 - 02/07	7	595	700	665	770
02/07 - 09/07	7	700	805	770	875
09/07 - 16/07	7	700	805	770	875
16/07 - 23/07	7	770	910	840	980
23/07 - 30/07	7	770	910	840	980
30/07 - 06/08	7	770	910	840	980
06/08 - 13/08	7	945	1.085	1.015	1.155
13/08 - 20/08	7	1.050	1.225	1.120	1.295
20/08 - 27/08	7	945	1.085	1.015	1.155
27/08 - 03/09	7	700	805	770	875
03/09 - 10/09	7	560	630	630	700
10/09 - 17/09	7	490	560	560	630
17/09 - 24/09	7	385	455	455	525
24/09 - 01/10	7	350	420	420	490
01/10 - 08/10	7	350	420	420	490

RIDUZIONE LETTO AGGIUNTO

3° letto 3/13 anni	4° letto 3/13 anni	3°/4° letto dai 13 anni
GRATIS	50%	25%
GRATIS	50%	25%
GRATIS	50%	25%
GRATIS	50%	25%
50% (**)	50%	25%
50% (**)	50%	25%
50% (**)	50%	25%
50% (**)	50%	25%
50% (**)	50%	25%
50% (**)	50%	25%
50% (**)	50%	25%
50% (**)	50%	25%
50% (**)	50%	25%
50% (**)	50%	25%
50% (**)	50%	25%
50% (**)	50%	25%
GRATIS	50%	25%
GRATIS	50%	25%
GRATIS	50%	25%
GRATIS	50%	25%

PACCHETTI NAVE GRATIS 10/11 NOTTI IN MEZZA PENSIONE O PENSIONE COMPLETA (BEVANDE INCLUSE)

Periodi (mart./ven.)	Notti	QUOTE MEZZA PENSIONE	QUOTE PENSIONE COMPLETA	Periodi (ven./mart.)	Notti	QUOTE MEZZA PENSIONE	QUOTE PENSIONE COMPLETA	RIDUZIONE LETTO AGGIUNTO 3° letto 3/13 anni	4° letto 3/13 anni	3°/4° letto dai 13 anni
04/06 - 14/06	10	695	795	14/06 - 25/06 (**)	11	950	1.060	GRATIS (***)	50%	25%
18/06 - 28/06	10	930	1.030	28/06 - 09/07	11	1.205	1.315	50% (**)	50%	25%
09/07 - 19/07	10	1.195	1.295	19/07 - 30/07	11	1.430	1.540	50% (**)	50%	25%
16/07 - 26/07	10	1.300	1.400	26/07 - 06/08	11	1.430	1.540	50% (**)	50%	25%
23/07 - 02/08	10	1.300	1.400	02/08 - 13/08	11	1.605	1.715	50% (**)	50%	25%
30/07 - 09/08	10	1.375	1.475	09/08 - 20/08	11	1.845	1.955	50% (**)	50%	25%
06/08 - 16/08	10	1.610	1.710	16/08 - 27/08	11	1.785	1.895	50% (**)	50%	25%
20/08 - 30/08	10	1.430	1.530	30/08 - 10/09	11	1.090	1.100	50% (**)	50%	25%

PRENOTA PRIMA AL 31/03

5% DI SCONTO IN CAMERA DOPPIA ANCHE CON 1 INFANT 0/3 ANNI

(**) BAMBINO IN 3° LETTO 3/13 ANNI GRATIS.

(*) SMILE

OFFERTA PROMOZIONALE VALIDA PER SOGGIORNI MINIMO 7 NOTTI CON INIZIO E FINE SOGGIORNO NEI GIORNI DI MARTEDÌ/VENERDÌ E DISPONIBILE PER UN CONTINGENTE LIMITATO DI CAMERE

RIDUZIONI/SUPPLEMENTI:

• **Infant card:** obbligatoria da 0 a 3 anni, 7 Euro al giorno da pagare in loco. Include l'utilizzo della culla (una a camera, eventuale seconda culla solo su richiesta) e l'uso della biberoneria (alimenti di base forniti) senza limiti di orario; • **Camera balcone/patio vista mare:** attrezzati con tavolo e sedie, supplemento di Euro 25 al giorno a camera; • **Doppia uso singola:** 25% di supplemento in tutti i periodi (su richiesta, salvo disponibilità); • **Esse Plus:** Euro 40 al giorno a camera; • **Animali domestici:** ammessi uno a camera (peso max 20 kg) a eccezione delle zone comuni con contributo per igienizzazione finale 50 Euro da pagare in loco. Ammessi nella spiaggia bau bau palau, a circa 2 km dalla struttura. • **Speciale adulto con bambino:** un adulto con un bambino (3-13 anni) in camera doppia pagano 1,5 quote in solo soggiorno, 1,80 quote in nave gratis. • **Tessera club "Esse Card":** facoltativa e disponibile dal 4 giugno al 17 settembre per i servizi offerti presso il vicino Club Esse posada (2 km), 6 Euro al giorno a persona da pagare in loco. **Include:** accesso alle piscine (cuffia obbligatorie) e alla spiaggia attrezzata con ombrelloni sdraio e lettini a esaurimento, attività del hero camp e young club, corsi collettivi di nuoto, fitness, acquagym, calcetto, uso delle canoe, balli di gruppo, accesso al teatro per gli spettacoli serali. L'acquisto è facoltativo ma consentito solo se vincolante per tutti gli occupanti la camera e per la durata dell'intero soggiorno prenotato.

TASSA DI SOGGIORNO: I COMUNI ITALIANI HANNO LA FACOLTÀ DI APPLICARE LA TASSA DI SOGGIORNO. DETTA TASSA NON È PREVISTA NELLE QUOTE RIPORTATE IN TABELLA. SE APPLICATA, DOVRÀ EVENTUALMENTE ESSERE PAGATA DAL CLIENTE DIRETTAMENTE IN HOTEL.

Marmorata Village★★★

Soggiorni Venerdì ▸ Venerdì

AEROVIAGGI | PRENOTA PRIMA Vedi in tabella | SUPER PROMO Vedi in tabella | BAMBINI GRATIS Vedi in tabella | NAVE GRATIS Vedi condizioni pag.4 | PACCHETTI VOLO +TRASFERIMENTI

POSIZIONE

Sulla costa nord-orientale della Sardegna, a circa 60 km dall'aeroporto di Olbia, il complesso alberghiero Marmorata Village gode di una posizione invidiabile. Situato su di un promontorio, domina la bella e lunga spiaggia di sabbia e la scogliera che si estende ai piedi del villaggio stesso. Al largo, è visibile l'arcipelago de la Maddalena, al limite dello stretto che separa la Sardegna dalla Corsica. Una ricchezza ecologica notevole, quella del Parco Nazionale de la Maddalena, formato da una miriade di isole, isolotti e scogli (La Maddalena, Caprera, Spargi).

COME ARRIVARE

In aereo: Aeroporto di Olbia a 70 Km.
In nave: Porto di Olbia a ca. 65 Km.
In auto: Partendo da Porto Torres si può percorre la panoramica nord dell'isola. La strada (100 km. ca.), con vista assai suggestiva sul mare, è transitabile in 80 minuti ca. Da Olbia si deve percorrere la SS 125 in direzione Arzachena-Palau. Arrivati al bivio per Palau è necessario svoltare a sinistra per Santa Teresa e percorre la strada per altri 23 km.

DESCRIZIONE E SERVIZI

Il complesso architettonico è composto da due strutture a terrazze, Maddalena e Caprera collegati ininterrottamente dal trenino dalle 7,30 alle 24,00 e dispone di 597 camere in totale, molte delle quali possono ospitare 4-5 persone (appartamenti bilocali). Le stanze dispongono di servizi privati con doccia, **aria condizionata (novità 2019)** asciugacapelli, telefono diretto, cassetta di sicurezza e TV schermo piatto. **Servizi:** I servizi alberghieri (come bar, ristorante, ricevimento etc.) sono tutti presso il complesso Maddalena. Il villaggio dispone di ampi spazi esterni ed interni pensati per il relax degli ospiti. Sono a vostra disposizione: sala TV, sala lettura, boutique-bazar, discoteca, animazione musicale, teatro esterno, sala riunioni, 3 bar di cui uno in spiaggia, fotografo, parafarmacia, noleggio auto, bici e scooter, **Wi-Fi** nella grande hall, ufficio escursioni, navetta pubblica per Santa Teresa Gallura. **Ristorazione:** Sono ben quattro i ristoranti a disposizione degli ospiti. Il ristorante principale "Gallura", viene affiancato in alta stagione dai ristoranti "Spargi" e "Le Terrazze", che dispongono di Show-Cooking ed offrono una splendida vista panoramica sul mare. Nello stesso periodo è in funzione anche "la Griglia di Nettuno", il ristorante a mare, che dovrà essere preventivamente prenotato presso il ricevimento. Molto vario il programma gastronomico, con ricchi buffet, **vino, birra alla spina ed acqua in caraffa a volontà ai pasti.** Il programma delle serate prevede ogni sera un tema differente: dalla serata sarda, con specialità della cucina locale, alla serata barbecue, dalla serata marinara che prevede un ricco buffet e grigliate di pesce fino all'elegante serata d'arrivederci. Durante la settimana, spuntini di mezzanotte in discoteca ed in estate frutta fresca di stagione, in spiaggia ed in piscina, durante le ore più calde della giornata. **Zona riservata ai bambini 0-2 anni:** Sarà presente una zona nel ristorante dove le mamme possono andare per la preparazione dei cibi e per i pasti degli Infant con prodotti base forniti dall'hotel (es: prosciutto, mozzarelline e formaggio, passato di verdure, pomodoro, insalate o verdure bollite, pastine).
Celiachia: L'hotel non è specializzato nel predisporre appositi cibi privi di glutine; inoltre, per quanto riguarda i cibi serviti al tavolo e/o a buffet non è garantita la totale assenza di contaminazione crociata nella fase di preparazione e/o di somministrazione delle pietanze. Si fa presente però che al ristorante sarà possibile trovare una grande varietà di alimenti fra cui anche pietanze che solitamente non contengono glutine oltre che alcuni prodotti di base dedicati. Per tale motivo ed in base alla gravità della celiachia sofferta, Si invita i clienti a segnalare in fase di prenotazione affinché, all'arrivo in struttura, il direttore unitamente allo chef possano valutare un menù personalizzato. Per ogni precauzione, qualora il cliente desiderasse portare in hotel degli alimenti specifici (unitamente a contenitori e posateria personali) sarà cura dell'hotel predisporne l'utilizzo da parte del personale per la preparazione dei pasti. Non sono previsti Packet Lunch in sostituzione dei pranzi, neanche per il giorno di partenza. **Spiaggia:** Il trenino collega le due strutture alla bellissima spiaggia di sabbia fine, che può essere tuttavia raggiunta anche direttamente a piedi. Attrezzata con ombrelloni e lettini utilizzabili gratuitamente fino ad esaurimento, è provvista di servizio di sorveglianza assicurato da esperti bagnini, bar, ristorante la Griglia di Nettuno (disponibile in alta stagione) e base nautica. **Sport e divertimenti:** due splendide piscine attrezzate di lettini ed ombrelloni fino ad esaurimento, sono a disposizione degli ospiti. I bambini potranno invece divertirsi nella piscina, appositamente pensata per loro, presso il Mini Club. Il Marmorata Village mette a disposizione gratuitamente le attrezzature per poter praticare un gran numero di sport: vela, windsurf, canoa, tiro con l'arco, basket, pallavolo, beach volley, badminton, bocce e ping-pong. Gli amanti del tennis avranno a disposizione diversi campi sui quali giocare, mentre gli appassionati di calcetto potranno contare su tre campi da gioco. Corsi collettivi sono previsti per vela, windsurf, tennis e tiro con l'arco. Le attività nautiche, previste da maggio a settembre sono sempre vincolate alle condizioni atmosferiche. Le attività sportive sono disponibili tutti i giorni eccetto il venerdì. **Animazione:** Tantissime attività, a tutte le ore della giornata, sono organizzate dal nostro staff di animazione per assicurare il divertimento degli ospiti che, se lo vorranno, saranno coinvolti in tornei e corsi sportivi collettivi e giochi in piscina e in spiaggia. Di sera, la sala spettacoli o il teatro esterno diventano il centro della vita del villaggio, grazie a spettacoli di varietà e serate di cabaret (tutte le sere ad eccezione del venerdì). Per i più nottambuli, vengono inoltre proposte serate in discoteca. Bambini **Mini Club** (4/12 anni non compiuti) e **Junior Club** (12/17 anni non compiuti) sono disponibili durante le vacanze scolastiche dalle 9.00 alle 18.00, tutti i giorni eccetto il venerdì. Tante le attività sportive e ludiche che vengono proposte, dalle lezioni collettive di varie discipline sportive alle passeggiate ed ai giochi di società. A disposizione dei vostri bambini, un'ampia area esterna attrezzata con giochi, scivoli e piscina. Durante le serate, show dei ragazzi presso il teatro esterno o la sala spettacoli che anticipa lo spettacolo d'intrattenimento proposto dall'animazione. **Animali**: non ammessi; **Soggiorni:** Da Venerdì e/o Martedì ore 16:00 a Venerdì e/o Martedì ore 10:00.

FORMULA ALL INCLUSIVE: OPEN BAR 10h00 ✪ 24h00

(Facoltativa da richiedere all'atto della prenotazione)

La consumazione è personale e non è consentito offrire gratuitamente una consumazione ad altre persone. Se richiesta, la formula deve essere acquistata in Agenzia contestualmente alla prenotazione da tutti gli occupanti della camera.

FORMULA PLUS: Adulti Euro 81 a settimana, bambini 2/12 anni Euro 40

BEVANDE CALDE: Caffè - Caffè decaffeinato - Caffè shakerato - Caffè americano - Caffè-latte - Caffè d'orzo - Tè - Cappuccino - Camomilla - Tisane - Infusi - Cioccolata calda - Latte caldo; **DRINKS:** Acqua minerale naturale e gassata in bicchiere - Coca Cola alla spina cl. 20 - Sprite alla spina cl. 20 - Acqua Tonica alla spina cl. 20 - Birra alla spina cl. 20/40 - Panaché; **SUCCHI DI FRUTTA - SCIROPPI:** Succo d'ananas - Succo d'arancia - Succo di pompelmo - Sciroppo d'ananas - Sciroppo di granatina - Sciroppo di kiwi - Sciroppo di fragole - Latte di mandorla - Sciroppo di menta - Orzata - Sciroppo tropical blue - Sciroppo di pesca - Sciroppo d'amarena; **APERITIVI NAZIONALI:** Aperol - Aperol Soda - Bitter Campari - Sanbitter bianco e rosso - Crodino - Campari Soda - Martini rosso - Martini bianco - Martini Dry - Vino "Aeroviaggi Club" bianco e rosso - Marsala all'uovo - Marsala alla mandorla - Marsala secco - Ricard - Pastis - Pernod; **DIGESTIVI NAZIONALI – LIQUORI:** Amaro Averna - Branca Menta - Amaro Ramazzotti - Crema di menta Sacco - Mandarinetto - Sambuca - Limoncello; **COCKTAILS:** Cocktail Aeroviaggi - Dry Martini - Florida - Flowers - Free Time - French Connection - Garibaldi - Frozen Daiquiri - Love Story - Manhattan - Parson Special - Puccini - Summer Dream - To Remember; **SPUMANTE:** Pinot.

FORMULA LIGHT: Adulti Euro 60 a settimana, bambini 2/12 anni Euro 60

BEVANDE CALDE: Caffè - Caffè decaffeinato - Caffèlatte - Tè - Cappuccino - Camomilla - Tisane - Infusi; **DRINKS:** Acqua minerale naturale e gassata in bicchiere - Coca Cola alla spina cl. 20 - Sprite pression cl. 20; **SUCCHI DI FRUTTA – SCIROPPI:** Succo d'ananas - Succo d'arancia - Succo di pompelmo - Sciroppo d'ananas - Sciroppo di menta - Orzata - Sciroppo tropical blue - Sciroppo di pesca - Sciroppo d'amarena.

VOLI TRASFERIMENTI COLLETTIVI* PER OLBIA

Il Venerdì partenze da	31/05-28/06 30/08-20/09	05/07-23/08
ROMA	240	270
MILANO	270	300

* Trasferimenti collettivi: in alcuni casi si potrebbero rendere necessarie attese in aereoporto in funzione degli operativi dei voli.

- **Bambini 0/2 anni:** pagano Euro 50 (Volo + Tfr + Tasse);
- **Bambini 2/12 anni:** riduzione Euro 40.

QUOTE PER PERSONA ED INCLUDONO
Volo A/R dalla città prescelta per Olbia e viceversa trasferimenti collettivi* Apt/Hotel/ Apt.

LE QUOTE NON INCLUDONO
- **Tasse Aeroportuali:** forfait Euro 50 a persona dai 2 anni in poi (bambini 0/2 anni No Tasse).

Partenze da altri aeroporti, su richiesta alla stessa quota di Milano.

Sardegna

S. Teresa di Gallura • La Marmorata

PENSIONE COMPLETA ~ BEVANDE INCLUSE

CON NAVE GRATIS

Partenze	7 notti
31/05	**654**
07/06	**654**
14/06	**654**
21/06	**654**
28/06	**908**
05/07	**908**
12/07	**908**
19/07	**908**
26/07	**1.243**
02/08	**1.243**
09/08	**1.243**
16/08	**1.243**
23/08	**1.243**
30/08	**697**
06/09	**697**
13/09	**407** (***)
20/09	**407** (***)

SOLO SOGGIORNO ~ SETTIMANE SUPPLEMENTARI

Periodi	Notti	Listino
31/05 - 07/06	7	**654**
07/06 - 14/06	7	**654**
14/06 - 21/06	7	**654**
21/06 - 28/06	7	**654**
28/06 - 05/07	7	**908**
05/07 - 12/07	7	**908**
12/07 - 19/07	7	**908**
19/07 - 26/07	7	**908**
26/07 - 02/08	7	**1.243**
02/08 - 09/08	7	**1.243**
09/08 - 16/08	7	**1.243**
16/08 - 23/08	7	**1.243**
23/08 - 30/08	7	**1.243**
30/08 - 06/09	7	**697**
06/09 - 13/09	7	**697**
13/09 - 20/09	7	**407**
20/09 - 27/09	7	**407**

RIDUZIONE LETTO AGGIUNTO

3° letto 2/12 anni	4°/5° letto 2/12 anni	3°/4°/5° letto dai 12 anni	Supplemento Singola
Gratis	50%	25%	253
Gratis	50%	25%	253
Gratis	50%	25%	253
Gratis	50%	25%	253
Gratis	50%	25%	287
Gratis	50%	25%	287
Gratis	50%	25%	287
Gratis	50%	25%	287
Gratis	50%	25%	427
Gratis	50%	25%	427
Gratis	50%	25%	427
Gratis	50%	25%	427
Gratis	50%	25%	427
Gratis	50%	25%	253
Gratis	50%	25%	253
Gratis	50%	25%	248
Gratis	50%	25%	248

PACCHETTI NAVE GRATIS 10/11 NOTTI IN PENSIONE COMPLETA (BEVANDE INCLUSE)

Periodi (ven./lun.*) (ven./mart.**)	Notti	Quote	Periodi (lun./ven.*) (mart./ven.**)	Notti	Quote	RIDUZIONE LETTO AGGIUNTO 3° letto 2/12 anni	4°/5° letto 2/12 anni	3°/4°/5° letto dai 12 anni
07/06 - 17/06 (*)	10	**935**	17/06 - 28/06 (*)	11	**1.028**	Gratis	50%	25%
28/06 - 08/07 (*)	10	**1.298**	08/07 - 19/07 (*)	11	**1.427**	Gratis	50%	25%
05/07 - 15/07 (*)	10	**1.298**	15/07 - 26/07 (*)	11	**1.427**	Gratis	50%	25%
19/07 - 30/07 (**)	11	**1.618**	30/07 - 09/08 (**)	10	**1.776**	Gratis	50%	25%
09/08 - 20/08 (**)	11	**1.954**	20/08 - 30/08 (**)	10	**1.776**	Gratis	50%	25%
16/08 - 27/08 (**)	11	**1.954**	27/08 - 06/09 (**)	10	**1.238**	Gratis	50%	25%

SPECIALE PRENOTA PRIMA

SCONTO FISSO DI EURO 50 A PERSONA ADULTA PER PRENOTAZIONI DI SOLO SOGGIORNO CONFERMATE ENTRO IL 30/04

(***) È RICHIESTO UN CONTRIBUTO NAVE DI EURO 120 A CAMERA

RIDUZIONI/SUPPLEMENTI:

• **Infant 0/2 anni**: gratis, pasti da regolare in loco, eventuale culla da segnalare all'atto della prenotazione; • **Tessera club**: inclusa; • **Speciale 1 adulto + 1 bambino 2/12 anni**: pagano una quota intera ed una scontata del 50%; Formula all inclusive plus (facoltativa): adulti Euro 83 a settimana, bambini 2/12 anni Euro 40, • **Formula light (facoltativa)**: adulti Euro 60 a settimana, bambini 2/12 anni Euro 60 entrambe le formule sono da richiedere e pagare in agenzia all'atto della prenotazione.

TASSA DI SOGGIORNO: DA PAGARE IN LOCO PER CONTO DEL COMUNE DI SANTA TERESA GALLURA: EURO 1,00 PER PAX AL GIORNO (AD ESCLUSIONE DEI BAMBINI INFERIORI A 12 ANNI) PER GLI ALBERGHI 3 STELLE DAL 15 GIUGNO 2019 AL 15 SETTEMBRE 2019 E FINO AD UN MASSIMO DI 15 PERNOTTAMENTI CONSECUTIVI.

Club Esse Shardana****

Soggiorni Martedì ▸ Martedì

PRENOTA PRIMA Vedi in tabella | SUPER PROMO Vedi in tabella | BAMBINI GRATIS Vedi in tabella | NAVE GRATIS Vedi condizioni pag.4 | PACCHETTI VOLO +TRASFERIMENTI

POSIZIONE

È posizionato incredibilmente sul mare, tra le verdi macchie di ginepri e mirto della Baia di Santa Reparata, a 3 Km da Santa Teresa di Gallura e 1 Km da Capo Testa. Dalle immediate vicinanze del Resort parte un facile ed emozionante percorso trekking tra le scogliere e attraverso la macchia mediterranea fino al paese di Santa Teresa di Gallura ed a Capo Testa.

COME ARRIVARE

In aereo: Aeroporto Olbia a 66 Km.
In nave: Porto Olbia a 65 km; Golfo Aranci a70 km.

DESCRIZIONE E SERVIZI

Sistemazione: 75 camere decorate con colori pastello, sono ubicate in piccole costruzioni in muratura con ingresso indipendente, distribuite in diverse file sul declivio che digrada verso il mare. Le camere più in alto, che si raggiungono tramite camminamenti e scalinate in pietra, godono di una vista mozzafiato sulla baia con tramonti spettacolari. Si dividono in doppie, triple e quadruple con letto a castello. Dispongono tutte di telefono, tv, minifrigo, cassaforte, aria condizionata, ventilatore a pale, servizi privati con doccia e asciugacapelli. Le camere "Terrazzo", con supplemento, hanno quasi tutte vista mare e terrazza panoramica esclusiva, attrezzata con tavolino, ombrellone e lettini. Sono disponibili anche camere per ospiti diversamente abili.
Vacanza "Esse Plus": formula pensata per chi in vacanza ama viziarsi concedendosi qualche comodità in più. Include: Welcome Lunch (possibilità del pranzo anche nel giorno di arrivo); check-in prioritario (fast lane) e consegna camera entro le ore 14:00; late check-out (con possibilità di tenere la camera fino alle ore 12:00) al termine del soggiorno; aperitivo di benvenuto dedicato; assegnazione prioritaria del tavolo al ristorante e accesso preferenziale ai tavoli nella terrazza panoramica; omaggio della fornitura iniziale del frigo bar; nolo gratuito del telo mare con cambio giornaliero; Lunch Around possibilità di pranzare presso un qualsiasi Club Esse in Sardegna, previa prenotazione (gratuito per ospiti in pensione completa, Euro 10 a persona per ospiti con altri trattamenti). **Ristorazione:** Ristorante climatizzato, con splendida vista sul mare e terrazza panoramica con la possibilità, su prenotazione, di mangiare all'aperto. Il nostro servizio è sempre a buffet e consente a tutti i nostri ospiti il massimo della libertà e creatività nell'abbinare i sapori e le quantità al proprio gusto personale. Ogni giorno proponiamo piatti regionali e internazionali, con ampia scelta di antipasti, primi, secondi, contorni, vera pizza italiana, frutta, dolce. Serate a tema. Sono sempre inclusi (salvo diverse indicazioni) senza alcun supplemento a pranzo e a cena acqua microfiltrata, vino bianco e rosso della casa, birra chiara. È inoltre disponibile una selezione di vini locali e nazionali. Il nostro personale è formato per le diverse intolleranze alimentari (alimenti specifici non forniti che, se necessari, dovranno essere procurati dagli ospiti). Per i bambini, ogni giorno: **Biberoneria:** area attrezzata, dedicata ai piccoli fino a 3 anni, accessibile senza limiti di orario, dove mamme e papà possono cucinare le pappe e trovare i principali alimenti base preparati senza sale dalla nostra cucina con prodotti freschi selezionati (brodo di carne/verdura/pesce, passato di verdure, pastina, formaggio grattugiato, latte UHT intero e parzialmente scremato, yogurt, formaggini, frutta di stagione). **Attrezzature e servizi:** ricevimento 24 ore; bar, sala soggiorno e biliardo, sala TV, anfiteatro, piscina e terrazzamenti attrezzati con ombrelloni, lettini e sdario; **Wi-Fi** nelle aree comuni, parcheggio esterno non custodito. Acquisto su ordinazione di riviste e giornali. Nolo teli mare e passeggini (da segnalare al momento della prenotazione). Servizio di lavanderia. Possibilità di noleggio di gommoni, autovetture, scooter e biciclette. Ricco programma di escursioni. **Spiaggia:** splendida spiaggia di sabbia, a pochi metri dalla struttura, attrezzata con piccola concessione con con ombrelloni e lettini (servizio a pagamento), fondale sempre sabbioso e non profondo per diverse decine di metri. Solarium in piscina e piattaforme sulla scogliera (con accesso al mare tramite piccolo pontile in pietra), con libero utilizzo di ombrelloni, lettini e sdraio, a esaurimento. **Settimane shiatsu:** dal 11/06 al 09/07 e dal 10/09 al 17/09, la Himawari, Scuola di Formazione di Shiatsu Certificata, terrà corsi gratuiti settimanali per tutti gli ospiti, con rilascio di attestato finale. **Sport e Animazione:** passeggiate, utilizzo di canoe, lezioni di ginnastica e risveglio muscolare, tornei, piano bar serale. **Baby Club**, dai 4 ai 13 anni non compiuti, permetterà ai nostri piccoli amici di vivere una vacanza nella vacanza, con assistenza specializzata e area giochi attrezzata.
Tessera Club "Esse Card": inclusa, comprende accesso alla piscina, attività del Baby Club, utilizzo canoe, fitness, acquagym, passeggiate, giochi e tornei, piano bar.
Infant Card: obbligatoria da 0 a 3 anni da pagare in loco. Include l'utilizzo della culla e l'uso della biberoneria (alimenti base forniti) con accesso H24. Eventuale seconda culla solo su richiesta. **Animali domestici:** ammessi uno per camera, di piccola taglia, (max 20 Kg), con limitazioni nelle zone comuni e contributo spese obbligatorio di igienizzazione finale. **Importante:** per l'utilizzo esclusivo dei servizi proposti sarà richiesto di indossare un braccialetto colorato da polso per tutta la durata del soggiorno. **Arrivi e partenze:** "check in" dopo le ore 16 e "check out" entro le ore 10. Inizio soggiorno da cena. **Inizio e fine soggiorno:** dal 25/06 al 03/09 solo martedì e venerdì. Negli altri periodi ingressi anche in altri giorni, a tariffa standard e su richiesta. **Soggiorno minimo:** 7 notti dal 25/06 al 03/09; 4 notti negli altri periodi in tariffa standard. Soggiorni di durata inferiore su richiesta e soggetti a un supplemento del 10% sulla tariffa standard.

VOLI TRASFERIMENTI COLLETTIVI* PER OLBIA

Il Martedì partenze da	14/05-25/06 27/08-01/10	02/07-20/08
ROMA	240	270
MILANO	270	300

* Trasferimenti collettivi: in alcuni casi si potrebbero rendere necessarie attese in aereoporto in funzione degli operativi dei voli.

- **Bambini 0/2 anni:** pagano Euro 50 (Volo + Tfr + Tasse);
- **Bambini 2/12 anni:** riduzione Euro 40.

Quote per persona ed includono
Volo A/R dalla città prescelta per Olbia e viceversa trasferimenti collettivi* Apt/Hotel/ Apt.

Le quote non includono
- **Tasse Aeroportuali:** forfait Euro 50 a persona dai 2 anni in poi (bambini 0/2 anni No Tasse).

Partenze da altri aeroporti, su richiesta alla stessa quota di Milano.

Sardegna

S.Teresa di Gallura • Baia Santa Reparata

MEZZA PENSIONE O PENSIONE COMPLETA ~ BEVANDE INCLUSE

CON NAVE GRATIS 7 NOTTI

Partenze	MEZZA PENSIONE	PENSIONE COMPLETA
14/05	420	490
21/05	420	490
28/05	420	490
04/06	455	525
11/06	560	630
18/06	700	770
25/06	805	875
02/07	945	1.015
09/07	945	1.015
16/07	1.015	1.085
23/07	1.015	1.085
30/07	1.015	1.085
06/08	1.190	1.260
13/08	1.330	1.400
20/08	1.190	1.260
27/08	945	1.015
03/09	700	770
10/09	560	630
17/09	455	525
24/09	420	490
01/10	420	490

SOLO SOGGIORNO ~ SETTIMANE SUPPLEMENTARI

Periodi	Notti	MEZZA PENSIONE Smile (*)	MEZZA PENSIONE Listino	PENSIONE COMPLETA Smile (*)	PENSIONE COMPLETA Listino
14/05 - 21/05	7	350	420	420	490
21/05 - 28/05	7	350	420	420	490
28/05 - 04/06	7	350	420	420	490
04/06 - 11/06	7	385	455	455	525
11/06 - 18/06	7	490	560	560	630
18/06 - 25/06	7	595	700	665	770
25/06 - 02/07	7	700	805	770	875
02/07 - 09/07	7	805	945	875	1.015
09/07 - 16/07	7	805	945	875	1.015
16/07 - 23/07	7	875	1.015	945	1.085
23/07 - 30/07	7	875	1.015	945	1.085
30/07 - 06/08	7	875	1.015	945	1.085
06/08 - 13/08	7	1.050	1.190	1.120	1.260
13/08 - 20/08	7	1.155	1.330	1.225	1.400
20/08 - 27/08	7	1.050	1.190	1.120	1.260
27/08 - 03/09	7	805	945	875	1.015
03/09 - 10/09	7	595	700	665	770
10/09 - 17/09	7	490	560	560	630
17/09 - 24/09	7	385	455	455	525
24/09 - 01/10	7	350	420	420	490
01/10 - 08/10	7	350	420	420	490

RIDUZIONE LETTO AGGIUNTO

3° letto 3/13 anni	4° letto 3/13 anni	3°/4° letto dai 13 anni
GRATIS	50%	25%
GRATIS	50%	25%
GRATIS	50%	25%
GRATIS	50%	25%
GRATIS	50%	25%
50% (**)	50%	25%
50% (**)	50%	25%
50% (**)	50%	25%
50% (**)	50%	25%
50% (**)	50%	25%
50% (**)	50%	25%
50% (**)	50%	25%
50% (**)	50%	25%
50% (**)	50%	25%
50% (**)	50%	25%
50% (**)	50%	25%
GRATIS	50%	25%
GRATIS	50%	25%
GRATIS	50%	25%
GRATIS	50%	25%

PACCHETTI NAVE GRATIS 10/11 NOTTI IN MEZZA PENSIONE O PENSIONE COMPLETA (BEVANDE INCLUSE)

Periodi (mart./ven.)	Notti	QUOTE MEZZA PENSIONE	QUOTE PENSIONE COMPLETA	Periodi (ven./mart.)	Notti	QUOTE MEZZA PENSIONE	QUOTE PENSIONE COMPLETA	RIDUZIONE LETTO AGGIUNTO 3° letto 3/13 anni	4° letto 3/13 anni	3°/4° letto dai 13 anni
04/06 - 14/06	10	695	795	14/06 - 25/06 (**)	11	1.020	1.130	GRATIS (**)	50%	25%
18/06 - 28/06	10	1.045	1.145	28/06 - 09/07	11	1.405	1.515	50% (**)	50%	25%
09/07 - 19/07	10	1.380	1.480	19/07 - 30/07	11	1.595	1.705	50% (**)	50%	25%
16/07 - 26/07	10	1.450	1.550	26/07 - 06/08	11	1.595	1.705	50% (**)	50%	25%
23/07 - 02/08	10	1.450	1.550	02/08 - 13/08	11	1.770	1.880	50% (**)	50%	25%
30/07 - 09/08	10	1.525	1.625	09/08 - 20/08	11	2.010	2.120	50% (**)	50%	25%
06/08 - 16/08	10	1.760	1.860	16/08 - 27/08	11	1.950	2.060	50% (**)	50%	25%
20/08 - 30/08	10	1.595	1.695	30/08 - 10/09	11	1.240	1.350	50% (**)	50%	25%

PRENOTA PRIMA AL 31/03

5% DI SCONTO IN CAMERA DOPPIA ANCHE CON 1 INFANT 0/3 ANNI

(**) BAMBINO IN 3° LETTO 3/13 ANNI GRATIS.

(*) SMILE

OFFERTA PROMOZIONALE VALIDA PER SOGGIORNI MINIMO 7 NOTTI CON INIZIO E FINE SOGGIORNO NEI GIORNI DI MARTEDÌ/VENERDÌ E DISPONIBILE PER UN CONTINGENTE LIMITATO DI CAMERE

RIDUZIONI/SUPPLEMENTI:

• **Infant card 0/3 anni:** obbligatorio da pagare in loco Euro 7 al giorno include l'utilizzo della culla ed uso della biberoneria (alimenti di base forniti) senza limiti di orario; • **Supplemento doppia uso singola:** su richiesta + 25% in tutti i periodi; • **Supplemento "Eesse Plus":** Euro 40 a camera al giorno; • **Supplemento camera con terrazzo:** (attrezzata con lettini ed ombrellone) Euro 25 al giorno a camera; • **Animali domestici:** ammessi uno per camera (peso max 20 kg), ad eccezione delle zone comuni, con contributo per igienizzazione finale 50 Euro da pagare in loco.

• **Speciale adulto con bambino:** un adulto con un bambino (3-13 anni) in camera doppia pagano 1,5 quote in solo soggiorno, 1,80 quote con nave gratis;

• **Tessera club "Esse Card":** inclusa.

• **Beach Week:** (tariffa promozionale non commissionabile), comprende: 7 giorni di ombrellone con 2 lettini nella spiaggia attrezzata al costo convenzionato di Euro 90 fino al 02/07 e dal 03/09, Euro 120 dal 02/07 al 06/08 e dal 27/08 al 02/09, Euro 150 dal 06/08 al 27/08 (da richiedere al momento della prenotazione e acquistabiele anche in loco, secondo la disponibilità residua).

TASSA DI SOGGIORNO: I COMUNI ITALIANI HANNO LA FACOLTÀ DI APPLICARE LA TASSA DI SOGGIORNO. DETTA TASSA NON È PREVISTA NELLE QUOTE RIPORTATE IN TABELLA. SE APPLICATA, DOVRÀ EVENTUALMENTE ESSERE PAGATA DAL CLIENTE DIRETTAMENTE IN HOTEL.

Club Esse Gallura Beach Village****

Soggiorni Martedì ▸ Martedì

PRENOTA PRIMA Vedi in tabella | SUPER PROMO Vedi in tabella | BAMBINI GRATIS Vedi in tabella | NAVE GRATIS Vedi condizioni pag.4 | PACCHETTI VOLO +TRASFERIMENTI

POSIZIONE

È situato all'interno del Parco Naturale e Sito di Interesse Comunitario (S.I.C.) Monti Russu, nella costa settentrionale della Sardegna ad Aglientu, a pochi chilometri da Santa Teresa Gallura, Capo Testa e Isola Rossa. Santa Teresa Gallura è famosa per le sue spiagge e il vivace centro storico, ricco di locali, botteghe artigianali e negozi. La costa gallurese, nel raggio di 10 chilometri, è un susseguirsi di calette e incantevoli insenature. Il Club, immerso nella natura e nei profumi della macchia mediterranea, sorge in una posizione unica per tranquillità e panorama, nel crinale che sovrasta l'incontaminata spiaggia di MONTI RUSSU, premiata da Legambiente tra le 10 più belle spiagge d'Italia. La spiaggia, con la nostra piccola concessione privata, è raggiungibile col servizio navetta gratuita fino alla zona protetta del Parco, dalla quale si prosegue a piedi attraverso un agevole sentiero sterrato di circa 500 metri.

COME ARRIVARE

In aereo: Aeroporto di Olbia Costa Smeralda 62 Km.
In nave: Porto di Olbia 60 Km - Golfo Aranci 70 km - Porto Torres 85 km.

DESCRIZIONE E SERVIZI

Sistemazione: 250 camere, spaziose e accoglienti, tutte dotate di servizi privati, asciugacapelli, telefono, TV, minifrigo, aria condizionata. La maggior parte dispone di patio o giardino. Possono essere doppie o matrimoniali, triple, quadruple (letto a castello). Si dividono in: camere classic, camere con terrazza e vista mare, e comode "Family Bicamera" composte da due ambienti e un bagno. Sono disponibili camere per ospiti diversamente abili. **Vacanza "Esse Plus":** formula pensata per chi in vacanza ama viziarsi concedendosi qualche comodità in più. Include: Welcome Lunch (possibilità del pranzo gratuito nel giorno di arrivo); check-in prioritario (fast lane) e consegna camera entro le ore 14:00; late check-out (con possibilità di tenere la camera fino alle ore 12:00) al termine del soggiorno; aperitivo di benvenuto dedicato; assegnazione del tavolo al ristorante per tutta la durata del soggiorno; omaggio della fornitura iniziale del frigo bar; nolo gratuito del telo mare con cambio giornaliero; sconto del 10% presso il bazar Club Esse (ad eccezione di libri, giornali e valori bollati); Lunch Around: possibilità di pranzare presso un qualsiasi Club Esse in Sardegna, previa prenotazione (gratuito per ospiti in pensione completa, euro 10 a persona per ospiti con altri trattamenti).
Ristorazione Formula Club Esse: il nostro servizio è sempre a buffet con tavoli non assegnati, e consente a tutti i nostri ospiti il massimo della libertà e creatività nell'abbinare i sapori e le quantità al proprio gusto personale. Ogni giorno proponiamo piatti regionali e internazionali, con ampia scelta di antipasti, primi, secondi, contorni, vera pizza italiana, frutta, dolce. Serate a tema. Sono sempre inclusi (salvo diverse indicazioni) senza alcun supplemento a pranzo e a cena acqua microfiltrata, vino bianco e rosso della casa, birra chiara. Il nostro personale è formato per le diverse intolleranze alimentari (alimenti specifici non forniti che, se necessari, dovranno essere procurati dagli ospiti). Per i bambini, ogni giorno: **RistoMini "Banchetto dell'Eroe":** menù speciale per i bambini che possono mangiare insieme allo staff del "Hero Camp" nell'area apposita. **Biberoneria:** area attrezzata, dedicata ai piccoli fino a 3 anni, accessibile senza limiti di orario, dove mamme e papà possono cucinare le pappe e trovare i principali alimenti base preparati senza sale dalla nostra cucina con prodotti freschi selezionati (brodo di carne/verdura/pesce, passato di verdure, pastina, formaggio grattugiato, latte UHT intero e parzialmente scremato, yogurt, formaggini, frutta di stagione).
Servizi, attrezzature e sport: ristorante panoramico con spettacolare vista sulla baia di Monti Russu; reception 24h, hall, music bar, anfiteatro, spazio attrezzato per bambini, club house, bazar, piscina attrezzata con scivolo per bambini (cuffia obbligatoria), piscina per bambini (cuffia obbligatoria) ; campo polivalente basket e calcetto, 2 campi da tennis, tiro con l'arco, green volley, beach volley e beach tennis, 2 campi da bocce. Ampio parcheggio riservato non custodito. Negli spazi comuni è inoltre disponibile la connessione internet **Wi-Fi** gratuita. Possibilità di noleggio di gommoni e autovetture. Nolo teli mare e passeggini (da segnalare al momento della prenotazione). Assistente in loco con numerose proposte di escursioni in particolare per il vicino arcipelago della Maddalena e per la Corsica. **Settimane Shiatsu:** nei periodi 11/06-09/07 e 10/09-17/09, la Himawari, Scuola di Formazione di Shiatsu Certificata, terrà corsi gratuiti settimanali per tutti gli ospiti, con rilascio di attestato finale.
Spiaggia: a 1.800 m, con navetta gratuita (circa 1.300 m) e sentiero nel parco (circa 500 m). Piccola concessione privata presso la spiaggia di Monti Russu (con navetta gratuita e ultimi 500 metri percorribili soltanto a piedi), attrezzata con ombrelloni, sdraio e lettini a esaurimento. La caletta è all'interno del Parco Naturale e pertanto non è permesso l'uso e la generazione di corrente elettrica ed è vietato dar da mangiare agli animali.
Animazione e Intrattenimento: Il Club Esse Gallura Beach è un grande villaggio con formula club. La struttura gode di ampi spazi perfettamente funzionali alle attività, come la grande piscina attrezzata con lo scivolo per bambini, centro e polmone di tutti gli appuntamenti, il music bar e l'anfiteatro. Il sorriso contagioso dell'equipe di animazione accompagna i nostri ospiti per l'intera vacanza con un ricco programma di intrattenimento, sport e spettacolo che coniuga relax e divertimento in un clima di allegria e condivisione. Tutti i servizi sono garantiti dal 4 giugno al 17 settembre, al di fuori delle date indicate è comunque presente una animazione soft con intrattenimento serale, tornei e fitness. **Bambini e ragazzi:** il pinguino **"Pink Hero"**, la mascotte arrivata dal freddo, aspetta i nostri piccoli eroi per intrattenerli con attività ludiche, artistiche e sportive e sensibilizzarli sui temi dell'ecologia nel nostro: **"Hero Camp". Tessera Club "Esse Card":** obbligatoria dai 3 anni da pagare in loco dal 4 giugno al 17 settembre. Include: accesso alle piscine (uso della cuffia obbligatorio) e alla spiaggia attrezzata con ombrelloni sdraio e lettini a esaurimento, attività del Hero Camp e Young Club, corsi collettivi di nuoto, tennis, tiro con l'arco, fitness, acquagym, green volley, beach volley e beach tennis, calcetto, balli di gruppo, accesso al teatro per gli spettacoli serali. **Infant Card:** obbligatoria da 0 a 3 anni, da pagare in loco. Include l'utilizzo della culla e l'uso della biberoneria (alimenti di base forniti) con accesso 24h. Eventuale seconda culla solo su richiesta. Animali domestici: ammessi uno a camera, di piccola taglia, (max 20 Kg), con limitazioni nelle zone comuni e contributo spese obbligatorio di igienizzazione finale. **Importante:** per l'utilizzo esclusivo dei servizi proposti sarà richiesto di indossare un braccialetto colorato da polso per tutta la durata del soggiorno.
Arrivi e partenze: "check in" dopo le ore 16 e "check out" entro le ore 10.
Inizio e fine soggiorno: martedì e/o venerdì. Sono ammessi anche gli altri giorni della settimana fino ad esaurimento di disponibilità. **Soggiorno minimo:** 7 notti dal 25/06 al 03/09; 4 notti negli altri periodi. Soggiorni di durata inferiore solo su richiesta e soggetti a un supplemento del 10% sulla tariffa standard.

"HERO CAMP"

(Dai 3 ai 13 anni ulteriormente diviso per fasce di età)

Permette ai nostri piccoli amici di vivere una vacanza nella vacanza, con assistenza specializzata, area giochi attrezzata.

Per la fascia di età più grande l'appuntamento è ogni giorno presso lo:

"YOUNG CLUB"

(Dai 13 ai 18 anni)

Con ritrovo giornaliero per le attività sportive, balli, giochi e tornei, laboratorio di cabaret, giochi di ruolo e di società.

VOLI TRASFERIMENTI COLLETTIVI* PER OLBIA

Il Martedì partenze da	28/05-25/06 27/08-17/09	02/07-20/08
ROMA	240	270
MILANO	270	300

* Trasferimenti collettivi: in alcuni casi si potrebbero rendere necessarie attese in aereoporto in funzione degli operativi dei voli.

- **Bambini 0/2 anni:** pagano Euro 50 (Volo + Tfr + Tasse);
- **Bambini 2/12 anni:** riduzione Euro 40.

QUOTE PER PERSONA ED INCLUDONO
Volo A/R dalla città prescelta per Olbia e viceversa trasferimenti collettivi* Apt/Hotel/ Apt.

LE QUOTE NON INCLUDONO
- **Tasse Aeroportuali:** forfait Euro 50 a persona dai 2 anni in poi (bambini 0/2 anni No Tasse).

Partenze da altri aeroporti, su richiesta alla stessa quota di Milano.

Sardegna

Aglientu/Monti Russu • S.Teresa di Gallura

PENSIONE COMPLETA ~ BEVANDE INCLUSE

CON NAVE GRATIS

Partenze	7 notti
28/05	455
04/06	455
11/06	525
18/06	595
25/06	665
02/07	770
09/07	770
16/07	840
23/07	840
30/07	840
06/08	1.050
13/08	1.155
20/08	1.050
27/08	770
03/09	595
10/09	455
17/09	455

SOLO SOGGIORNO ~ SETTIMANE SUPPLEMENTARI

Periodi	Notti	Smile (*)	Listino
28/05 - 04/06	7	385	455
04/06 - 11/06	7	385	455
11/06 - 18/06	7	455	525
18/06 - 25/06	7	525	595
25/06 - 02/07	7	595	665
02/07 - 09/07	7	665	770
09/07 - 16/07	7	665	770
16/07 - 23/07	7	735	840
23/07 - 30/07	7	735	840
30/07 - 06/08	7	735	840
06/08 - 13/08	7	910	1.050
13/08 - 20/08	7	1.015	1.155
20/08 - 27/08	7	910	1.050
27/08 - 03/09	7	665	770
03/09 - 10/09	7	525	595
10/09 - 17/09	7	385	455
17/09 - 24/09	7	385	455

RIDUZIONE LETTO AGGIUNTO

3° letto 3/13 anni	4° letto 3/13 anni	5° letto 3/13 anni (****)	3°/4°/5° letto dai 13 anni (****)
Gratis	Gratis	50%	25%
Gratis	Gratis	50%	25%
Gratis	Gratis	50%	25%
Gratis	Gratis	50%	25%
Gratis	Gratis	50%	25%
Gratis	50% (**)	50%	25%
Gratis	50% (**)	50%	25%
Gratis	50% (**)	50%	25%
Gratis	50% (**)	50%	25%
Gratis	50% (**)	50%	25%
Gratis	50% (**)	50%	25%
Gratis	50% (**)	50%	25%
Gratis	50% (**)	50%	25%
Gratis	50% (**)	50%	25%
Gratis	Gratis	50%	25%
Gratis	Gratis	50%	25%
Gratis	Gratis	50%	25%

PACCHETTI NAVE GRATIS 10/11 NOTTI IN PENSIONE COMPLETA (BEVANDE INCLUSE)

Periodi (mart./ven.)	Notti	Quote	Periodi (ven./mart.)	Notti	Quote	RIDUZIONE LETTO AGGIUNTO 3° letto 3/13 anni	4° letto 3/13 anni	5° letto 3/13 anni (****)	3°/4°/5° letto dai 13 anni (****)
04/06 - 14/06	10	680	14/06 - 25/06	11	895	Gratis	Gratis	50%	25%
11/06 - 21/06	10	780	21/06 - 02/07	11	1.005	Gratis	Gratis	50%	25%
18/06 - 28/06	10	880	28/06 - 09/07 (***)	11	1.150	Gratis	Gratis (***)	50%	25%
25/06 - 05/07 (***)	10	995	05/07 - 16/07	11	1.210	Gratis	Gratis (***)	50%	25%
02/07 - 12/07	10	1.100	12/07 - 23/07	11	1.280	Gratis	50% (**)	50%	25%
09/07 - 19/07	10	1.130	19/07 - 30/07	11	1.320	Gratis	50% (**)	50%	25%
16/07 - 26/07	10	1.200	26/07 - 06/08	11	1.320	Gratis	50% (**)	50%	25%
23/07 - 02/08	10	1.200	02/08 - 13/08	11	1.530	Gratis	50% (**)	50%	25%
30/07 - 09/08	10	1.290	09/08 - 20/08	11	1.755	Gratis	50% (**)	50%	25%
06/08 - 16/08	10	1.545	16/08 - 27/08	11	1.710	Gratis	50% (**)	50%	25%
20/08 - 30/08	10	1.380	30/08 - 10/09 (***)	11	1.035	Gratis	Gratis (***)	50%	25%
27/08 - 06/09 (***)	10	1.025	06/09 - 17/09 (***)	11	795	Gratis	Gratis (***)	50%	25%

(**) PRENOTA PRIMA AL 30/04

4° LETTO 3/13 ANNI GRATIS IN LETTO A CASTELLO

(*) SMILE

OFFERTA PROMOZIONALE VALIDA PER SOGGIORNI MINIMO 7 NOTTI CON INIZIO E FINE SOGGIORNO NEI GIORNI DI MARTEDÌ/VENERDÌ E DISPONIBILE PER UN CONTINGENTE LIMITATO DI CAMERE

(***) QUARTO LETTO 3/13 ANNI GRATIS FINO AL 02/07 E DAL 03/09

(****) LETTO A CASTELLO. 5° LETTO SOLO NELLE CAMERE FAMILY.

RIDUZIONI/SUPPLEMENTI:

• **Infant card:** obbligatoria da 0 a 3 anni, 7 Euro al giorno da pagare in loco. Include l'utilizzo della culla (una a camera, eventuale seconda culla solo su richiesta) e l'uso della biberoneria (alimenti di base forniti) senza limiti di orario; • **Doppia uso singola:** 25% di supplemento in tutti i periodi (su richiesta, salvo disponibilità); • **Riduzione mezza pensione:** Euro 10 al giorno a persona (riduzioni da tabella); • **Speciale "for 4":** 4 adulti in una camera pagano 3 quote intere (letto a castello) offerta applicabile anche in camera family con riduzione bambino e/o adulto per quinto letto e relativo supplemento family; • **Speciale camera terrazza:** camere con terrazza e vista mare, supplemento Euro 20 al giorno a camera; • **Family bicamera:** 4 e 5 posti letto, supplemento di Euro 30 al giorno a camera. Disponibile anche per tre occupanti (con pagamento di minimo 2,5 quote); • **Esse plus:** Euro 40 al giorno a camera disponibile solo su richiesta; • **Speciale adulto con bambino:** un adulto con un bambino (3-13 anni) in camera doppia pagano 1,5 quote in solo soggiorno, 1,80 quote con nave gratis; • **Speciale coppia:** riduzione 10% in doppia o matrimoniale (anche con 1 infant 0-3 anni); • **Animali domestici:** ammessi uno a camera (peso max 20 kg) a eccezione delle zone comuni con spesa per igienizzazione finale 50 Euro da pagare in loco. • **Tessera club "Esse Card":** obbligatoria dal 4 giugno al 17 settembre dai 3 anni, 6 Euro al giorno da pagare in loco.

TASSA DI SOGGIORNO: I COMUNI ITALIANI HANNO LA FACOLTÀ DI APPLICARE LA TASSA DI SOGGIORNO. DETTA TASSA NON È PREVISTA NELLE QUOTE RIPORTATE IN TABELLA. SE APPLICATA, DOVRÀ EVENTUALMENTE ESSERE PAGATA DAL CLIENTE DIRETTAMENTE IN HOTEL.

Club Esse Roccaruja ****

Soggiorni Martedì ▸ Martedì

PRENOTA PRIMA Vedi in tabella | SUPER PROMO Vedi in tabella | BAMBINI GRATIS Vedi in tabella | NAVE GRATIS Vedi condizioni pag.4 | PACCHETTI VOLO +TRASFERIMENTI

POSIZIONE

Situato su una stupenda spiaggia di sabbia bianca ed un mare cristallino considerato fra i più belli del mondo per i suoi colori e le sue trasparenze, è circondato da un paesaggio selvaggio e incontaminato e si affaccia su uno degli scenari più suggestivi del mare sardo di fronte all'isola dell'Asinara.

COME ARRIVARE

In aereo: Aeroporto di Alghero a 50 Km, aeroporto di Olbia a 153 km.
In nave: Porto Torres a 32 Km, porto di Olbia a 156 Km.

DESCRIZIONE E SERVIZI

Sistemazione: le 135 camere sono dotate di servizi privati completi di vasca con doccia e asciugacapelli, aria condizionata, minifrigo, cassaforte, TV e telefono e si affacciano sullo splendido scenario dell'isola dell'Asinara. Si dividono in camere doppie, triple, quadruple con letto a castello e comode Family Bicamera con doppio ambiente da 4 e 5 posti letto. Sono suddivise parte nel corpo centrale, quasi tutte con vista mare, e parte nel giardino del resort, zona Garden, senza vista mare, ma più spaziose e adatte alle famiglie numerose. Le camere vista mare sono disponibili con supplemento. **Vacanza "Esse Plus":** formula pensata per chi in vacanza ama viziarsi concedendosi qualche comodità in più. Include: Welcome Lunch (possibilità del pranzo gratuito nel giorno di arrivo); check-in prioritario (fast lane) e consegna camera entro le ore 14:00; late check-out (con possibilità di tenere la camera fino alle ore 12:00) al termine del soggiorno; aperitivo di benvenuto dedicato; assegnazione prioritaria del tavolo al ristorante; omaggio della fornitura iniziale del frigo bar; assegnazione dell'ombrellone con un lettino e una sdraio per tutta la durata del soggiorno (esclusa prima fila, a pagamento) con nolo gratuito del telo mare con cambio giornaliero; sconto del 10% presso il bazar Club Esse (ad eccezione di libri, giornali e valori bollati); Lunch Around: possibilità di pranzare presso un qualsiasi Club Esse in Sardegna, previa prenotazione (gratuito per ospiti in pensione completa, euro 10 a persona per ospiti con altri trattamenti).

Ristorazione Formula Club Esse: il nostro servizio è sempre a buffet, e consente a tutti i nostri ospiti il massimo della libertà e creatività nell'abbinare i sapori e le quantità al proprio gusto personale. Ogni giorno proponiamo piatti regionali e internazionali, con ampia scelta di antipasti, primi, secondi, contorni, vera pizza italiana, frutta, dolce. Serate a tema. Sono sempre inclusi (salvo diverse indicazioni) senza alcun supplemento a pranzo e a cena acqua microfiltrata, vino bianco e rosso della casa, birra chiara. È inoltre disponibile una selezione di vini locali e nazionali. Il nostro personale è formato per le diverse intolleranze alimentari (alimenti specifici non forniti che, se necessari, dovranno essere procurati dagli ospiti). Per i bambini, ogni giorno: **RistoMini "Banchetto dell'Eroe":** menù speciale per i bambini che possono mangiare insieme allo staff del "Hero Camp" nell'area apposita. **Biberoneria:** area attrezzata, dedicata ai piccoli fino a 3 anni, accessibile senza limiti di orario, dove mamme e papà possono cucinare le pappe e trovare i principali alimenti base preparati senza sale dalla nostra cucina con prodotti freschi selezionati (brodo di carne/verdura/pesce, passato di verdure, pastina, formaggio grattugiato, latte UHT intero e parzialmente scremato, yogurt, formaggini, frutta di stagione).

Servizi, attrezzature e sport: ristorante panoramico climatizzato, reception 24h, bar, hall, piscina adulti (cuffia obbligatoria), parco per bambini con piscina dedicata (cuffia obbligatoria); 1 campo da basket, 2 campi da tennis polivalenti in erba sintetica utilizzabili per calcetto. **Wi-Fi** nelle aree comuni. Beach volley e beach tennis, piano bar, biliardo. Spiaggia privata, sala congressi, teatro, bazar Club Esse e artigianato locale. Possibilità di noleggio gommoni e ricco programma di escursioni per la vicina isola dell'Asinara, per Alghero, per l'arcipelago de La Maddalena e altre ancora, tutte con partenza diretta dall'hotel. Pontile privato per piccole imbarcazioni. Centro diving. Acquisto su ordinazione di riviste e giornali. Nolo teli mare e passeggini (da segnalare al momento della prenotazione). Servizio di lavanderia.

Spiaggia: Spiaggia di sabbia attrezzata con beach volley e centro nautico. Ambia disponibilità di postazioni (ombrellone, sdraio e lettino) a libero utilizzo, a partire dalla seconda fila. Prima fila a pagamento in loco.

Animazione e Intrattenimento: il Club Esse Roccaruja è un grande villaggio con formula club. La struttura gode di ampi spazi perfettamente funzionali alle attività, come la piscina (cuffia obbligatoria), la spiaggia, il piano bar e il teatro. Il sorriso contagioso dell'equipe di animazione accompagna i nostri ospiti per l'intera vacanza con un ricco programma di intrattenimento, sport e spettacolo che coniuga relax e divertimento in un clima di allegria e condivisione. Tutti i servizi sono garantiti dal 4 giugno al 17 settembre, al di fuori delle date indicate è comunque presente una animazione soft con intrattenimento serale, tornei e fitness.

Bambini e ragazzi: il pinguino **"Pink Hero",** la mascotte arrivata dal freddo, aspetta i nostri piccoli eroi per intrattenerli con attività ludiche, artistiche e sportive e sensibilizzarli sui temi dell'ecologia nel nostro: **"Hero Camp".**

Settimane Shiatsu: nei periodi 11/06-25/06 e 10/09-24/09, la Himawari, Scuola di Formazione di Shiatsu Certificata, terrà corsi gratuiti settimanali per tutti gli ospiti, con rilascio di attestato finale.

Tessera Club "Esse Card": obbligatoria dal 4 giugno al 17 settembre dai 3 anni, da pagare in loco. Include: accesso alla piscina (cuffia obbligatoria) e alla spiaggia attrezzata con ombrelloni sdraio e lettini a partire dalla seconda fila (prima fila a pagamento in loco), attività del Hero Camp e Young Club, corsi collettivi di nuoto, fitness, acquagym, beach volley e beach tennis, calcetto, uso delle canoe, balli di gruppo, accesso al teatro per gli spettacoli serali. **Infant Card:** obbligatoria da 0 a 3 anni, da pagare in loco. Include l'utilizzo della culla e l'uso della biberoneria (alimenti di base forniti) con accesso 24h. Eventuale seconda culla solo su richiesta.

Animali domestici: ammessi uno a camera solo nella zona garden (max 20 Kg), con limitazioni nelle zone comuni, con contributo spese obbligatorio di igienizzazione finale.

Importante: per l'utilizzo esclusivo dei servizi proposti sarà richiesto di indossare un braccialetto colorato da polso per tutta la durata del soggiorno. **Arrivi e partenze:** "check in" dopo le ore 16 e "check out" entro le ore 10.

Inizio e fine soggiorno: dal 25/06 al 03/09 martedì e venerdì. negli altri periodi ingressi anche in altri giorni, a tariffa standard e su richiesta.

Soggiorno minimo: 7 notti dal 25/06 al 03/09; 4 notti negli altri periodi in tariffa standard. soggiorni di durata inferiore su richiesta e soggetti a un supplemento del 10% sulla tariffa standard.

"HERO CAMP"

(Dai 3 ai 13 anni ulteriormente diviso per fasce di età)

Dalle 9,30 alle 18,30 permette ai nostri piccoli amici di vivere una vacanza nella vacanza, con assistenza specializzata, area giochi attrezzata, laboratorio-teatro dei piccoli, ludoteca con giochi, videoteca e area relax per il riposino pomeridiano.

Per la fascia di età più grande l'appuntamento è ogni giorno presso lo:

"YOUNG CLUB"

(Dai 13 ai 18 anni)

Con ritrovo giornaliero per le attività sportive, balli, giochi e tornei, laboratorio di cabaret, giochi di ruolo e di società.

VOLI TRASFERIMENTI COLLETTIVI* PER ALGHERO

Il Martedì partenze da	14/05-25/06 27/08-01/10	02/07-20/08
ROMA	240	270
MILANO	270	300

* Trasferimenti collettivi: in alcuni casi si potrebbero rendere necessarie attese in aereoporto in funzione degli operativi dei voli.

- **Bambini 0/2 anni:** pagano Euro 50 (Volo + Tfr + Tasse);
- **Bambini 2/12 anni:** riduzione Euro 40.

Quote per persona ed includono
Volo A/R dalla città prescelta per Alghero e viceversa trasferimenti collettivi* Apt/Hotel/ Apt.

Le quote non includono
- **Tasse Aeroportuali:** forfait Euro 50 a persona dai 2 anni in poi (bambini 0/2 anni No Tasse).

Partenze da altri aeroporti, su richiesta alla stessa quota di Milano.

PENSIONE COMPLETA ~ BEVANDE INCLUSE

CON NAVE GRATIS

Partenze	7 notti
14/05	490
21/05	490
28/05	490
04/06	525
11/06	665
18/06	805
25/06	875
02/07	1.015
09/07	1.015
16/07	1.085
23/07	1.085
30/07	1.085
06/08	1.295
13/08	1.435
20/08	1.295
27/08	1.015
03/09	805
10/09	665
17/09	525
24/09	490
01/10	490

SOLO SOGGIORNO ~ SETTIMANE SUPPLEMENTARI

Periodi	Notti	Smile (*)	Listino
14/05 - 21/05	7	420	490
21/05 - 28/05	7	420	490
28/05 - 04/06	7	420	490
04/06 - 11/06	7	455	525
11/06 - 18/06	7	595	665
18/06 - 25/06	7	700	805
25/06 - 02/07	7	770	875
02/07 - 09/07	7	875	1.015
09/07 - 16/07	7	875	1.015
16/07 - 23/07	7	945	1.085
23/07 - 30/07	7	945	1.085
30/07 - 06/08	7	945	1.085
06/08 - 13/08	7	1.155	1.295
13/08 - 20/08	7	1.260	1.435
20/08 - 27/08	7	1.155	1.295
27/08 - 03/09	7	875	1.015
03/09 - 10/09	7	700	805
10/09 - 17/09	7	595	665
17/09 - 24/09	7	455	525
24/09 - 01/10	7	420	490
01/10 - 08/10	7	420	490

RIDUZIONE LETTO AGGIUNTO

3° letto 3/6 anni	3° letto 6/13 anni	4°/5° letto 3/13 anni	3°/4°/5° letto dai 13 anni
Gratis	Gratis	50%	25%
Gratis	Gratis	50%	25%
Gratis	Gratis	50%	25%
Gratis	Gratis	50%	25%
Gratis	Gratis	50%	25%
Gratis	50% (**)	50%	25%
Gratis	50% (**)	50%	25%
Gratis	50% (**)	50%	25%
Gratis	50% (**)	50%	25%
Gratis	50% (**)	50%	25%
Gratis	50% (**)	50%	25%
Gratis	50% (**)	50%	25%
Gratis	50% (**)	50%	25%
Gratis	50% (**)	50%	25%
Gratis	50% (**)	50%	25%
Gratis	50% (**)	50%	25%
Gratis	50% (**)	50%	25%
Gratis	50% (**)	50%	25%
Gratis	Gratis	50%	25%
Gratis	Gratis	50%	25%
Gratis	Gratis	50%	25%
Gratis	Gratis	50%	25%

PACCHETTI NAVE GRATIS 10/11 NOTTI IN PENSIONE COMPLETA (BEVANDE INCLUSE)

Periodi (mart./ven.)	Notti	Quote	Periodi (ven./mart.)	Notti	Quote
04/06 - 14/06	10	810	14/06 - 25/06 (**)	11	1.185
18/06 - 28/06	10	1.180	28/06 - 09/07	11	1.515
09/07 - 19/07	10	1.480	19/07 - 30/07	11	1.705
16/07 - 26/07	10	1.550	26/07 - 06/08	11	1.705
30/07 - 09/08	10	1.640	09/08 - 20/08	11	2.175
06/08 - 16/08	10	1.910	16/08 - 27/08	11	2.115
20/08 - 30/08	10	1.730	30/08 - 10/09	11	1.385

RIDUZIONE LETTO AGGIUNTO

3° letto 3/6 anni	3° letto 6/13 anni	4°/5° letto 3/13 anni	3°/4°/5° letto dai 13 anni
Gratis	Gratis	50%	25%
Gratis	50% (**)	50%	25%
Gratis	50% (**)	50%	25%
Gratis	50% (**)	50%	25%
Gratis	50% (**)	50%	25%
Gratis	50% (**)	50%	25%
Gratis	50% (**)	50%	25%
Gratis	50% (**)	50%	25%

(**) PRENOTA PRIMA AL 31/03
3° LETTO 6/13 ANNI GRATIS
(*) SMILE
OFFERTA PROMOZIONALE VALIDA PER SOGGIORNI MINIMO 7 NOTTI CON INIZIO E FINE SOGGIORNO NEI GIORNI DI MARTEDÌ/VENERDÌ, E DISPONIBILE PER UN CONTINGENTE LIMITATO DI CAMERE

RIDUZIONI/SUPPLEMENTI:
• **Infant card:** obbligatoria da 0 a 3 anni, 7 Euro al giorno da pagare in loco. Include l'utilizzo della culla (una a camera, eventuale seconda culla solo su richiesta) e l'uso della biberoneria (alimenti di base forniti) senza limiti di orario; • **Riduzione mezza pensione:** Euro 10 al giorno a persona (riduzioni da tabella); • **Speciale adulto con bambino:** un adulto con un bambino (3-13 anni) in camera doppia pagano 1,5 quote in solo soggiorno, 1,80 quote con nave gratis; • **Speciale "for 4":** 4 adulti in una camera pagano 3 quote intere (letto a castello); offerta applicabile anche in camera family con riduzione bambino e/o adulto per quinto letto; • **Camera vista mare:** supplemento Euro 20 al giorno a camera in tutti i periodi; • **Doppia uso singola:** 25% di supplemento in tutti i periodi (su richiesta, salvo disponibilità); • **Family bicamera:** in zona garden, 4 e 5 posti letto senza letti a castello, disponibili senza supplemento fino ad esaurimento disponibilità; • **Esse Plus:** Euro 40 al giorno a camera; • **Animali domestici:** ammessi uno a camera (peso max 20 kg) con limitazioni nelle zone comuni con spesa per igienizzazione finale 50 Euro da pagare in loco. • **Tessera club "Esse Card":** obbligatoria dal 4 giugno al 17 settembre dai 3 anni, 6 Euro al giorno a persona da pagare in loco.

TASSA DI SOGGIORNO: I COMUNI ITALIANI HANNO LA FACOLTÀ DI APPLICARE LA TASSA DI SOGGIORNO. DETTA TASSA NON È PREVISTA NELLE QUOTE RIPORTATE IN TABELLA. SE APPLICATA, DOVRÀ EVENTUALMENTE ESSERE PAGATA DAL CLIENTE DIRETTAMENTE IN HOTEL.

Club Esse Sporting ****

Soggiorni Martedì ▸ Martedì

PRENOTA PRIMA Vedi in tabella | SUPER PROMO Vedi in tabella | BAMBINI GRATIS Vedi in tabella | NAVE GRATIS Vedi condizioni pag.4 | PACCHETTI VOLO +TRASFERIMENTI

POSIZIONE

È stato totalmente rinnovato e sorge a ridosso del promontorio di Capo Falcone vicino alla spiaggia più famosa del nord Sardegna, la "Pelosa". Storica struttura all'interno del parco del Roccaruja e immersa nella natura, dista appena 4 km dal centro di Stintino. Gli ampi spazi nella macchia mediterranea, le attrezzature e le attività dell'animazione garantiscono una vacanza dinamica all'insegna del relax e del divertimento, in un ambiente esclusivo e in grado di soddisfare tutte le esigenze.

COME ARRIVARE

In aereo: Aeroporto di Alghero a 50 Km, aeroporto di Olbia a 153 km.
In nave: Porto Torres a 32 Km, porto di Olbia a 156 Km, porto di Golfo Aranci a 174 km.

DESCRIZIONE E SERVIZI

Sistemazione: 62 ampie camere, appena rinnovate, in basse palazzine immerse nel verde. Dispongono tutte di aria condizionata con regolazione autonoma, tv, cassaforte, minifrigo, asciugacapelli, servizi e telefono. Si dividono in camere doppie, triple e quadruple con letto a castello. Inoltre, possibilità di sistemazione in "Family Bicamera" da 3 a 5 posti letto, composte da due ambienti distinti e bagno comune. Tutte le camere dispongono di un dehors privato e attrezzato. **Vacanza "Esse Plus":** formula pensata per chi in vacanza ama viziarsi concedendosi qualche comodità in più. Include: Welcome Lunch (possibilità del pranzo gratuito nel giorno di arrivo); check-in prioritario (fast lane) e consegna camera entro le ore 14:00; late check-out (con possibilità di tenere la camera fino alle ore 12:00) al termine del soggiorno; aperitivo di benvenuto dedicato; assegnazione prioritaria del tavolo al ristorante; omaggio della fornitura iniziale del frigo bar; assegnazione dell'ombrellone con un lettino e una sdraio per tutta la durata del soggiorno (esclusa prima fila, a pagamento) con nolo gratuito del telo mare con cambio giornaliero, sconto del 10% presso il bazar del Club Esse Roccaruja (ad eccezione di libri, giornali e valori bollati); Lunch Around: possibilità di pranzare presso un qualsiasi Club Esse in Sardegna, previa prenotazione (gratuito per ospiti in pensione completa, euro 10 a persona per ospiti con altri trattamenti). **Ristorazione Formula Club Esse:** il nostro servizio è sempre a buffet e consente a tutti i nostri ospiti il massimo della libertà e creatività nell'abbinare i sapori e le quantità al proprio gusto personale. Ogni giorno proponiamo piatti regionali e internazionali, con ampia scelta di antipasti, primi, secondi, contorni, vera pizza italiana, frutta, dolce. Serate a tema. Sono sempre inclusi senza alcun supplemento a pranzo e a cena acqua microfiltrata, vino bianco e rosso della casa, birra chiara. È inoltre disponibile una selezione di vini locali e nazionali. Per i bambini, ogni giorno: **RistoMini "Banchetto dell'Eroe":** menù speciale per i bambini che possono mangiare insieme allo staff del "Hero Camp" nell'area apposita presso il Club Esse Roccaruja. **Biberoneria:** area attrezzata, dedicata ai piccoli fino a 3 anni, accessibile dalle 07:00 alle 23:30, dove mamme e papà possono cucinare le pappe e trovare i principali alimenti base preparati senza sale dalla nostra cucina con prodotti freschi selezionati (brodo di carne/verdura/pesce, passato di verdure, pastina, formaggio grattugiato, latte UHT intero e parzialmente scremato, yogurt, formaggini, frutta di stagione).
Servizi, attrezzature e sport: ristorante con tetto interamente apribile (cena sotto le stelle) su due terrazze immerse nel verde; hall, reception, piscina (cuffia obbligatoria) con giochi d'acqua, idromassaggi e spazio per i più piccoli, music bar a bordo piscina, sala Tv, club house presso il Club Esse Roccaruja. 2 parcheggi esterni riservati, non custoditi. **Wi-Fi** nelle aree comuni. Servizio navetta per la spiaggia privata e per il Club Esse Roccaruja ad orari prestabiliti. Acquisto su ordinazione di riviste e giornali. Nolo teli mare e passeggini (da segnalare al momento della prenotazione). Servizio di lavanderia. Libero accesso alle attività del Club Esse Roccaruja con tornei sportivi, parco giochi, bazar, sala giochi e biliardi, anfiteatro per spettacoli serali. Possibilità di noleggio gommoni ed escursioni per la vicina isola dell'Asinara, Alghero, arcipelago de La Maddalena e altre ancora, tutte con partenza diretta dall'hotel. Pontile privato per piccole imbarcazioni. Centro diving. **Spiaggia:** di sabbia a 650 mt dall'hotel (raggiungibile con navetta gratuita), attrezzata con beach volley e beach tennis, centro nautico. Disponibilità per ogni camera di un ombrellone con una sdraio ed un lettino senza assegnazione (ad eccezione della formula "Esse Plus") a partire dalla seconda fila. Prima fila a pagamento in loco. **Animazione e Intrattenimento:** il Club Esse Sporting, da sempre inserito nel vasto centro vacanze Roccaruja, gode di ampi spazi perfettamente funzionali alle attività. Il sorriso contagioso dell'equipe di animazione accompagna i nostri ospiti per l'intera vacanza con un ricco programma di intrattenimento, sport e spettacolo che coniuga relax e divertimento in un clima di allegria e condivisione. Tutti i servizi sono garantiti dal 4 giugno al 17 settembre, al di fuori delle date indicate è comunque presente una animazione soft con intrattenimento serale, tornei e fitness. **Bambini e ragazzi:** il pinguino **"Pink Hero",** la mascotte arrivata dal freddo, aspetta i nostri piccoli eroi per intrattenerli con attività ludiche, artistiche e sportive e sensibilizzarli sui temi dell'ecologia nel nostro: **"Hero Camp". Settimane Shiatsu:** nei periodi 11/06-25/06 e 10/09-24/09, la Himawari, Scuola di Formazione di Shiatsu Certificata, terrà corsi gratuiti settimanali per tutti gli ospiti, con rilascio di attestato finale. **Tessera Club "Esse Card":** obbligatoria dal 4 giugno al 17 settembre dai 3 anni da pagare in loco. Include: accesso alla piscina (cuffia obbligatoria) e alla spiaggia attrezzata con ombrelloni sdraio e lettini a partire dalla seconda fila (prima fila a pagamento in loco), attività del Hero Camp e Young Club, corsi collettivi di nuoto, fitness, acquagym, beach volley beach tennis, tennis, calcetto, uso delle canoe, balli di gruppo, accesso al teatro per gli spettacoli serali. **Infant Card:** obbligatoria da 0 a 3 anni, da pagare in loco. Include l'utilizzo della culla e l'uso della biberoneria (alimenti di base forniti) con accesso dalle ore 07:00 alle ore 23:30. Eventuale seconda culla solo su richiesta. **Animali domestici:** ammessi uno per camera, di piccola taglia, (max 20 Kg), con limitazioni nelle zone comuni e contributo spese obbligatorio di igienizzazione finale. **Importante:** per l'utilizzo esclusivo dei servizi proposti sarà richiesto di indossare un braccialetto colorato da polso per tutta la durata del soggiorno.
Arrivi e partenze: "check in" dopo le ore 16 e "check out" entro le ore 10. **Inizio e fine soggiorno:** dal 25/06 al 03/09 solo martedì. Negli altri periodi ingressi anche in altri giorni, a tariffa standard e su richiesta. **Soggiorno minimo:** 7 notti dal 25/06 al 03/09; 4 notti negli altri periodi in tariffa standard. Soggiorni di durata inferiore su richiesta e soggetti a un supplemento del 10% sulla tariffa standard.

"HERO CAMP"

(Dai 3 ai 13 anni ulteriormente diviso per fasce di età)

Dalle 9,30 alle 18,30 (presso Club Esse Roccaruja) permette ai nostri piccoli amici di vivere una vacanza nella vacanza, con assistenza specializzata, area giochi attrezzata, laboratorio-teatro dei piccoli, ludoteca con giochi, videoteca e area relax per il riposino pomeridiano.

Per la fascia di età più grande l'appuntamento è ogni giorno presso la:

"YOUNG CLUB"

(Dai 13 ai 18 anni)

Con ritrovo giornaliero per le attività sportive, balli, giochi e tornei, laboratorio di cabaret, giochi di ruolo e di società.

VOLI TRASFERIMENTI COLLETTIVI* PER ALGHERO

Il Martedì partenze da	14/05-25/06 27/08-01/10	02/07-20/08
ROMA	240	270
MILANO	270	300

* Trasferimenti collettivi: in alcuni casi si potrebbero rendere necessarie attese in aereoporto in funzione degli operativi dei voli.

- **Bambini 0/2 anni:** pagano Euro 50 (Volo + Tfr + Tasse);
- **Bambini 2/12 anni:** riduzione Euro 40.

QUOTE PER PERSONA ED INCLUDONO
Volo A/R dalla città prescelta per Alghero e viceversa trasferimenti collettivi* Apt/Hotel/ Apt.

LE QUOTE NON INCLUDONO
- **Tasse Aeroportuali:** forfait Euro 50 a persona dai 2 anni in poi (bambini 0/2 anni No Tasse).

Partenze da altri aeroporti, su richiesta alla stessa quota di Milano.

PENSIONE COMPLETA ~ BEVANDE INCLUSE

CON NAVE GRATIS

Partenze	7 notti
14/05	490
21/05	490
28/05	490
04/06	490
11/06	630
18/06	770
25/06	840
02/07	980
09/07	980
16/07	1.050
23/07	1.050
30/07	1.050
06/08	1.260
13/08	1.400
20/08	1.260
27/08	980
03/09	770
10/09	630
17/09	490
24/09	490
01/10	490

SOLO SOGGIORNO ~ SETTIMANE SUPPLEMENTARI

Periodi	Notti	Smile (*)	Listino
14/05 - 21/05	7	420	490
21/05 - 28/05	7	420	490
28/05 - 04/06	7	420	490
04/06 - 11/06	7	420	490
11/06 - 18/06	7	560	630
18/06 - 25/06	7	665	770
25/06 - 02/07	7	735	840
02/07 - 09/07	7	840	980
09/07 - 16/07	7	840	980
16/07 - 23/07	7	910	1.050
23/07 - 30/07	7	910	1.050
30/07 - 06/08	7	910	1.050
06/08 - 13/08	7	1.120	1.260
13/08 - 20/08	7	1.225	1.400
20/08 - 27/08	7	1.120	1.260
27/08 - 03/09	7	840	980
03/09 - 10/09	7	665	770
10/09 - 17/09	7	560	630
17/09 - 24/09	7	420	490
24/09 - 01/10	7	420	490
01/10 - 08/10	7	420	490

RIDUZIONE LETTO AGGIUNTO

3° letto 3/6 anni	3° letto 6/13 anni	4°/5° letto 3/13 anni (****)	3°/4°/5° letto dai 13 anni (****)
GRATIS	GRATIS	50%	25%
GRATIS	GRATIS	50%	25%
GRATIS	GRATIS	50%	25%
GRATIS	GRATIS	50%	25%
GRATIS	GRATIS	50%	25%
GRATIS	50% (**)	50%	25%
GRATIS	50% (**)	50%	25%
GRATIS	50% (**)	50%	25%
GRATIS	50% (**)	50%	25%
GRATIS	50% (**)	50%	25%
GRATIS	50% (**)	50%	25%
GRATIS	50% (**)	50%	25%
GRATIS	50% (**)	50%	25%
GRATIS	50% (**)	50%	25%
GRATIS	50% (**)	50%	25%
GRATIS	50% (**)	50%	25%
GRATIS	50% (**)	50%	25%
GRATIS	50% (**)	50%	25%
GRATIS	GRATIS	50%	25%
GRATIS	GRATIS	50%	25%
GRATIS	GRATIS	50%	25%
GRATIS	GRATIS	50%	25%

PACCHETTI NAVE GRATIS 10/11 NOTTI IN PENSIONE COMPLETA (BEVANDE INCLUSE)

Periodi (mart./ven.)	Notti	Quote	Periodi (ven./mart.)	Notti	Quote
28/05 - 07/06	10	700	07/06 - 18/06	11	910
04/06 - 14/06 (**)	10	760	14/06 - 25/06 (**)	11	1.130
03/09 - 13/09 (**)	10	1.040	13/09 - 24/09	11	850
10/09 - 20/09	10	840	20/09 - 01/10	11	770

RIDUZIONE LETTO AGGIUNTO

3° letto 3/6 anni	3° letto 6/13 anni	4°/5° letto 3/13 anni (***)	3°/4°/5° letto dai 13 anni (***)
GRATIS	GRATIS	50%	25%
GRATIS	GRATIS (***)	50%	25%
GRATIS	50% (**)	50%	25%
GRATIS	GRATIS	50%	25%

(**) PRENOTA PRIMA AL 31/03
3° LETTO 6/13 ANNI GRATIS
(*) SMILE
OFFERTA PROMOZIONALE VALIDA PER SOGGIORNI MINIMO 7 NOTTI CON INIZIO E FINE SOGGIORNO DI MARTEDI' PER UN CONTINGENTE LIMITATO DI CAMERE.
(***) TERZO LETTO 6/13 ANNI GRATIS FINO AL 18/06 E DAL 10/09.
(****) QUINTO LETTO SOLO IN FAMILY ROOM CON RELATIVO SUPPLEMENTO.

RIDUZIONI/SUPPLEMENTI:
• **Infant card:** obbligatoria da 0 a 3 anni, 7 Euro al giorno da pagare in loco. Include l'utilizzo della culla (una a camera, eventuale seconda culla solo su richiesta) e l'uso della biberoneria (alimenti di base forniti); • **Riduzione mezza pensione:** Euro 10 al giorno a persona (riduzioni da tabella); • **Speciale "For 4":** 4 adulti in una camera pagano 3 quote intere (letto a castello), offerta applicabile anche in family con riduzione adulto e/o bambino per quinto letto e relativo supplemento family; • **Family bicamera:** 4 e 5 posti letto (disponibile anche per tre occupanti con un minimo di 2,5 quote) supplemento di Euro 30 al giorno a camera; • **Doppia uso singola:** 25% di supplemento in tutti i periodi (su richiesta, salvo disponibilità); • **Esse Plus:** Euro 40 al giorno a camera; • **Speciale adulto con bambino:** un adulto con un bambino (3-13 anni) in camera doppia pagano 1,5 quote in solo soggiorno, 1,80 quote con nave gratis; • **Animali domestici:** ammessi uno per camera (peso max 20 kg), ad eccezione delle zone comuni, con contributo per igienizzazione finale 50 Euro da pagare in loco. • **Tessera Club "Esse Card":** obbligatoria dal 4 giugno al 17 settembre dai 3 anni, 6 Euro al giorno a persona da pagare in loco.

TASSA DI SOGGIORNO: I COMUNI ITALIANI HANNO LA FACOLTÀ DI APPLICARE LA TASSA DI SOGGIORNO. DETTA TASSA NON È PREVISTA NELLE QUOTE RIPORTATE IN TABELLA. SE APPLICATA, DOVRÀ EVENTUALMENTE ESSERE PAGATA DAL CLIENTE DIRETTAMENTE IN HOTEL.

Villaggio Le Tonnare Family Club ★★★★

Soggiorni Venerdì ▸ Venerdì

PRENOTA PRIMA Vedi in tabella | SUPER PROMO Vedi in tabella | BAMBINI GRATIS Vedi in tabella | NAVE GRATIS Vedi condizioni pag.4 | PACCHETTI VOLO +TRASFERIMENTI

POSIZIONE

Le Tonnare di Stintino è un villaggio turistico unico nel suo genere. Realizzato dalla ristrutturazione di un antico stabilimento di lavorazione del tonno, che per molti anni è stato il simbolo di tutta questa speciale regione costiera, è situato a circa 2 km circa da Stintino, piccolo borgo marinaro, fondato nel 1885 da agricoltori e pescatori in uno dei tratti di costa più caratteristici di tutta la Sardegna. In posizione panoramica ed esclusiva il Villaggio si sviluppa, con le sue camere, in orizzontale, su un'area di circa 15 Ha. di natura incontaminata, con accesso diretto su un mare meraviglioso. Dal 2008 Le Tonnare Family Club è gestito da MARCEGAGLIA Hotels & Resorts nel pieno concetto di una vacanza all'insegna del relax, del profumo del mare e dei sapori della cucina mediterranea.

COME ARRIVARE

In aereo: Aeroporto di Alghero a 48 Km; Aeroporto di Olbia a 155 Km.
In nave: Porto di Olbia si trova a 150 Km, quello di Golfo Aranci a 174 Km e quello di porto Torres a 32 km.

DESCRIZIONE E SERVIZI

L'offerta di soggiorno è in formula hotel. **Camere:** Le 182 camere sorgono in caratteristiche costruzioni tra una vegetazione di oleandri e cactus. Sono arredate in modo semplice e funzionale e sono dotate di aria condizionata regolabile autonomamente, telefono, TV, servizi privati con doccia, asciugacapelli, cassaforte, minibar, patio o balcone. Sono disponibili camere standard doppie e triple, junior suite quadruple e quintuple, alcune delle quali con vista mare. Nelle camere è vietato fumare, la Direzione si riserva il diritto di addebitare il costo di eventuali sanificazioni straordinarie per i trasgressori.
La Ristorazione: La prima colazione continentale, il pranzo e la cena, serviti a buffet **con vino della casa, acqua mineralizzata e soft drink alla spina inclusi ai pasti,** sono le proposte di ristorazione presso il "Ristorante "Rais" situato nell'edificio centrale del Villaggio con ampia sala e terrazza panoramica. I comodi orari di accesso al ristorante faranno vivere la vacanza in modo più sereno e la nostra cantina, con extra a pagamento, soddisferà le esigenze di tutti i palati. Durante la settimana (Luglio ed Agosto) saranno previsti una serata "a tema" ed una cena di arrivederci, a sorpresa le "fantasie dello Chef" che arricchiranno la proposta culinaria e la serata già caratterizzata da un importante e diversificato programma di animazione. Inoltre il Grill-Pizzeria disponibile a Luglio ed Agosto (servizio a pagamento) offrirà la possibilità di una serata diversa (subordinato alle condizioni meteo favorevoli).
Ristorazione per celiaci: nel nostro ristorante serviamo, su richiesta e segnalazione del cliente, pietanze a base di cibi senza glutine. Tuttavia, per particolari esigenze, siamo disponibili a preparare cibi con alimenti forniti dagli ospiti.
Mare e Piscina: La spiaggia si trova proprio davanti al complesso alberghiero ed è costituita di sabbia e ciottoli. Il servizio offre ombrelloni e lettini gratuiti. I teli mare sono su richiesta con deposito cauzionale. A pochi chilometri si trovano le rinomate spiagge facilmente raggiungibili: le "Saline", la "Pelosa" e "Capo Falcone". All'interno del Villaggio in posizione centrale ed a ridosso delle camere si trova la piscina in acqua dolce con annesso "chiosco-bar": a disposizione degli ospiti ombrelloni e lettini gratuiti fino ad esaurimento. Teli mare a disposizione con cauzione.
Sport: Il villaggio è fornito di varie attrezzature sportive: una grande piscina di acqua dolce, divisa in tre sezioni di diversa profondità (adatta a bambini e adulti); minicampo da calcio in sintetico; un campo beach-volley; canoe; acqua gym; tiro con l'arco; campo da bocce; campi tennis e polivalenti.
Animazione: Un'esperta équipe d'animazione completa l'offerta con: corsi sportivi collettivi gratuiti, individuali a pagamento; spettacoli serali; feste e serate a tema; tornei sociali; serate danzanti.
Mini e Junior club: Attenzioni particolari saranno dedicate alle fasce d'età dei più giovani: Baby e mini club 3/12 anni con programma personalizzato d'animazione e attività ludico - sportive dalle ore 09.30 alle ore 18.30 (escluse ore pasti), Junior club 12/17 anni con programma settimanale interamente dedicato. Le Tonnare card: settimanale (Obbligatoria dai 3 anni compiuti), strettamente personale e non cedibile a terzi, da' diritto a: utilizzo servizio spiaggia, servizi di animazione, utilizzo di tutte le attrezzature sportive e ricreative (in forma collettiva ed organizzata); Mini Club e Junior Club, accesso **Wi-Fi nelle zone comuni.** Dal 01/06 al 07/09 tutti i servizi saranno attivi. In caso di particolari situazioni, la Direzione si riserva di apportare eventuali modifiche. Se interessati a specifici servizi o attività si prega di richiedere dettagliate informazioni al momento della prenotazione. Carte di credito: Accettate le maggiori in uso. Vasta gamma di proposte per escursioni (extra, a pagamento). **Assistenza Medica:** Non è previsto un servizio di assistenza medica all'interno del villaggio, il pronto soccorso più vicino si trova a Sassari raggiungibile con autoambulanza 118 disponibile da Stintino in 5 minuti circa. Nelle immediate vicinanze è disponibile il servizio di Guardia Medica dalle ore 20.00 alle ore 08.00 del mattino e medico di base nelle ore diurne. A partire da fine giugno Guardia Medica turistica h24 (servizi a pagamento). La farmacia più vicina si trova a Stintino.
Animali: è consentito agli ospiti di portare animali di piccola taglia, è vietato portare gli animali nei locali comuni (piscina, hall, spiaggia, ristorante ecc.). La gestione degli animali deve essere fatta in modo da non arrecare disturbo e pericolo agli altri ospiti. Gli animali devono essere tenuti secondo le leggi in vigore e rispettando il decoro del villaggio; ogni proprietario dovrà provvedere all'eventuale pulizia degli spazi frequentati dal proprio animale.
Soggiorni: Da martedì ore 16.00 a martedì ore 10.00. Possibilità di soggiorni liberi (su richiesta), il soggiorno avrà inizio obbligatoriamente con la cena del giorno di arrivo.

VOLI TRASFERIMENTI COLLETTIVI* PER ALGHERO

Il Venerdì partenze da	04/06-25/06 27/08-17/09	02/07-20/08
ROMA	240	270
MILANO	270	300

* Trasferimenti collettivi: in alcuni casi si potrebbero rendere necessarie attese in aereoporto in funzione degli operativi dei voli.

- **Bambini 0/2 anni:** pagano Euro 50 (Volo + Tfr + Tasse);
- **Bambini 2/12 anni:** riduzione Euro 40.

QUOTE PER PERSONA ED INCLUDONO
Volo A/R dalla città prescelta per Alghero e viceversa trasferimenti collettivi* Apt/Hotel/ Apt.

LE QUOTE NON INCLUDONO
- **Tasse Aeroportuali:** forfait Euro 50 a persona dai 2 anni in poi (bambini 0/2 anni No Tasse).

Partenze da altri aeroporti, su richiesta alla stessa quota di Milano.

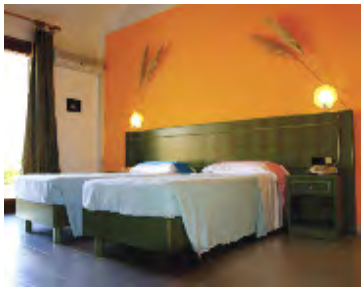

PENSIONE COMPLETA ~ BEVANDE INCLUSE

CON NAVE GRATIS

Partenze	7 notti
04/06	**730**
11/06	**805**
18/06	**829**
25/06	**867**
02/07	**906**
09/07	**940**
16/07	**952**
23/07	**952**
30/07	**988**
06/08	**1.143**
13/08	**1.239**
20/08	**1.111**
27/08	**919**
03/09	**823**
10/09	**705**
17/09	**630**

SOLO SOGGIORNO ~ SETTIMANE SUPPLEMENTARI

Periodi	Notti	Listino
04/06 - 11/06	7	**730**
11/06 - 18/06	7	**805**
18/06 - 25/06	7	**829**
25/06 - 02/07	7	**867**
02/07 - 09/07	7	**906**
09/07 - 16/07	7	**940**
16/07 - 23/07	7	**952**
23/07 - 30/07	7	**952**
30/07 - 06/08	7	**988**
06/08 - 13/08	7	**1.143**
13/08 - 20/08	7	**1.239**
20/08 - 27/08	7	**1.111**
27/08 - 03/09	7	**919**
03/09 - 10/09	7	**823**
10/09 - 17/09	7	**705**
17/09 - 24/09	7	**630**

RIDUZIONE LETTO AGGIUNTO

3° letto 3/12 anni	4°/5° letto 3/12 anni	3°/4°/5° letto dai 12 anni
GRATIS	50%	50%
GRATIS	50%	50%
GRATIS	50%	50%
GRATIS	50%	50%
GRATIS	50%	50%
GRATIS	50%	50%
GRATIS	50%	50%
GRATIS	50%	50%
GRATIS	50%	50%
GRATIS	50%	50%
GRATIS	50%	50%
GRATIS	50%	50%
GRATIS	50%	50%
GRATIS	50%	50%
GRATIS	50%	50%
GRATIS	50%	50%

PACCHETTI NAVE GRATIS 10/11 NOTTI IN PENSIONE COMPLETA (BEVANDE INCLUSE)

Periodi (mart./ven.)	Notti	Quote	Periodi (ven./mart.)	Notti	Quote	RIDUZIONE LETTO AGGIUNTO 3° letto 2/12 anni	4 /5° letto 2/12 anni	3°/4°/5° letto dai 12 anni
04/06 - 14/06	10	**1.075**	14/06 - 25/06	11	**1.289**	GRATIS	50%	30%
11/06 - 21/06	10	**1.160**	21/06 - 02/07	11	**1.341**	GRATIS	50%	30%
18/06 - 28/06	10	**1.200**	28/06 - 09/07	11	**1.402**	GRATIS	50%	30%
25/06 - 05/07	10	**1.255**	05/07 - 16/07	11	**1.457**	GRATIS	50%	30%
09/07 - 19/07	10	**1.348**	19/07 - 30/07	11	**1.496**	GRATIS	50%	30%
16/07 - 26/07	10	**1.360**	26/07 - 06/08	11	**1.532**	GRATIS	50%	30%
23/07 - 02/08	10	**1.376**	02/08 - 13/08	11	**1.708**	GRATIS	50%	30%
30/07 - 09/08	10	**1.478**	09/08 - 20/08	11	**1.892**	GRATIS	50%	30%
20/08 - 30/08	10	**1.505**	30/08 - 10/09	11	**1.348**	GRATIS	50%	30%

SPECIALE PRENOTA PRIMA SOLO SOGGIORNO

(VALIDO PER SOGGIORNI MINIMO 7 NOTTI, CUMULABILE CON LE ALTRE OFFERTE IN VIGORE)

SCONTO 20% PER PRENOTAZIONI EFFETTUATE ENTRO IL 31/05

RIDUZIONI/SUPPLEMENTI:

• **Infant 0/3 anni:** gratis se culla propria; • **Culla:** Euro 100 a settimana con pasti da menù inclusi da pagare in loco (Euro 15 al giorno per soggiorni inferiori alle 7 notti); • **Supplemento doppia uso singola:** + 30%; • **Riduzione mezza pensione:** Euro 10 al giorno a persona; • **Supplemento camera vista mare:** Euro 20 al giorno a camera (su richiesta, se disponibile); • **Le Tonnare Card:** settimanale obbligatoria da pagare in loco Euro 40 a persona (dai 3 anni in poi), proporzionata al soggiorno; • **Supplemento animali di piccola taglia:** Euro 60 a settimana da regolare in loco (vedi descrizione);

OFFERTE SPECIALI: (non cumulabili fra loro, cumulabili con il prenota prima)

• **Speciale 1 adulto + 1 bambino fino a 12 anni:** pagano 1 quota intera ed una scontata del 50% in solo soggiorno;

• **Speciale terza età (over 65 compiuti):** sconto del 10% in tutti i periodi; • **Speciale viaggi di nozze:** sconto del 10% in tutti i periodi.

TASSA DI SOGGIORNO: I COMUNI ITALIANI HANNO LA FACOLTÀ DI APPLICARE LA TASSA DI SOGGIORNO. DETTA TASSA NON È PREVISTA NELLE QUOTE RIPORTATE IN TABELLA. SE APPLICATA, DOVRÀ EVENTUALMENTE ESSERE PAGATA DAL CLIENTE DIRETTAMENTE IN HOTEL.

Club Esse Residence Capo d'Orso ★★★

PRENOTA PRIMA Vedi in tabella | BAMBINI GRATIS Vedi in tabella | NAVE GRATIS Vedi condizioni pag.4 | PACCHETTI VOLO +TRASFERIMENTI

POSIZIONE

Sorge direttamente sul mare a 500 metri dal centro di Palau, davanti al parco della Maddalena. Il residence è costituito da comodi appartamenti posti nella leggera discesa verso il mare, a 50 metri dalla spiaggia attrezzata.

COME ARRIVARE

In aereo: Aeroporto di Olbia Costa Smeralda a 44 Km.
In nave: Porto di Olbia a 42 km; Golfo Aranci a 48 km.

DESCRIZIONE E SERVIZI

Sistemazione: il residence dispone di 55 appartamenti ubicati in gruppi di villette a due piani con ingresso indipendente, soggiorno con angolo cottura accessoriato, servizi con doccia, TV, patio o balcone. Gli appartamenti dispongono di un condizionatore ubicato in una delle camere o nel soggiorno. Si dividono in **BILO 4** posti letto costituiti da soggiorno con angolo cottura e divano letto matrimoniale, e una camera matrimoniale. **TRILO "A"** 6/7 posti letto costituiti da soggiorno con angolo cottura e divano letto matrimoniale, una camera matrimoniale, e una cameretta con letto a castello. **TRILO "B"** 6/7 posti letto, costituito come il Trilo "A", ma con doppi servizi.
Servizi, attrezzature e sport: reception 24h presso il Club Esse Posada, a 30 metri, hall; piscina (cuffia obbligatoria); campo da tennis, campo da calcetto, beach volley; teatro, bazar; ampio parcheggio pubblico esterno non custodito. Negli spazi comuni è inoltre disponibile la connessione internet **Wi-Fi.** Nolo teli mare e passeggini (da segnalare al momento della prenotazione). Possibilità di noleggio di gommoni, autovetture e scooter. Ricco programma di escursioni. **Spiaggia:** Spiaggia di sabbia con ampia disponibilità di ombrelloni con sdraio e lettini a esaurimento. Attività di animazione e Hero Camp. A 100 metri, Bau Bau Palau, spiaggia riservata ai nostri amici a quattro zampe.
Animazione e Intrattenimento: Il Club Esse Residence Capo d'Orso è un grande villaggio con formula club. La struttura gode di ampi spazi perfettamente funzionali alle attività, come la piscina, la spiaggia, il music bar e il teatro. Il sorriso contagioso dell'equipe di animazione accompagna i nostri ospiti per l'intera vacanza con un ricco programma di intrattenimento, sport e spettacolo che coniuga relax e divertimento in un clima di allegria e condivisione. Tutti i servizi sono garantiti dal 4 giugno al 17 settembre, al di fuori delle date indicate è comunque presente una animazione soft con intrattenimento serale, tornei e fitness.
Bambini e ragazzi: il pinguino **"Pink Hero",** la mascotte arrivata dal freddo, aspetta i nostri piccoli eroi per intrattenerli con attività ludiche, artistiche e sportive e sensibilizzarli sui temi dell'ecologia nel nostro: **"Hero Camp".**
Tessera Club "Esse Card": obbligatoria dal 4 giugno al 17 settembre dai 3 anni, da pagare in loco. Include: accesso alla piscina (cuffia obbligatoria) e alla spiaggia attrezzata con ombrelloni sdraio e lettini a esaurimento, attività del Hero Camp e Young Club, corsi collettivi di nuoto, fitness, acquagym, beach volley, calcetto, uso delle canoe, balli di gruppo, accesso al teatro per gli spettacoli serali. **Animali domestici:** ammessi uno ad appartamento, di piccola taglia, (max 20 Kg), con limitazioni nelle zone comuni e contributo spese obbligatorio di igienizzazione finale. A 100 mt "Bau Bau Palau" spiaggia comunale con servizi personalizzati e libero accesso al mare per tutti i nostri amici a 4 zampe.
Importante: per l'utilizzo esclusivo dei servizi proposti sarà richiesto di indossare un braccialetto colorato da polso per tutta la durata del soggiorno.
Arrivi e partenze: il martedì. "Check in" dopo le ore 16 e "check out" entro le ore 10.
Soggiorno minimo: 7 notti.

"HERO CAMP"

(Dai 3 ai 13 anni ulteriormente diviso per fasce di età)

Dalle 9,30 alle 18,30 permette ai nostri piccoli amici di vivere una vacanza nella vacanza, con assistenza specializzata, area giochi attrezzata, laboratorio-teatro dei piccoli, ludoteca con giochi, videoteca e area relax per il riposino pomeridiano.

Per la fascia di età più grande l'appuntamento è ogni giorno presso lo:

"YOUNG CLUB"

(Dai 13 ai 18 anni)

Con ritrovo giornaliero per le attività sportive, balli, giochi e tornei, laboratorio di cabaret, giochi di ruolo e di società.

FORMULA RESIDENCE

QUOTE SETTIMANALI IN APPARTAMENTO ~ NAVE GRATIS (*)

Periodi	Notti	BILO	TRILO A	TRILO B
28/05 - 04/06	7	100	150	200
04/06 - 11/06	7	100	150	200
11/06 - 18/06	7	200	250	300
18/06 - 25/06	7	350	400	450
25/06 - 02/07	7	500	550	600
02/07 - 09/07	7	750	800	900
09/07 - 16/07	7	750	800	900
16/07 - 23/07	7	900	950	1.050
23/07 - 30/07	7	900	950	1.050
30/07 - 06/08	7	1.100	1.150	1.300
06/08 - 13/08	7	1.350	1.400	1.600
13/08 - 20/08	7	1.600	1.650	1.850
20/08 - 27/08	7	1.350	1.400	1.600
27/08 - 03/09	7	900	950	1.050
03/09 - 10/09	7	500	550	600
10/09 - 17/09	7	200	250	300
17/09 - 24/09	7	100	150	200

PRENOTA PRIMA AL 30/04

SISTEMAZIONE IN TRILO "A" ALLE STESSE QUOTE DEL BILO

(*) CONTRIBUTI OBBLIGATORI & SUPPLEMENTI IN NAVE GRATIS:
Contributo forfettario nave per auto/appartamento (max. 2 adulti + 2 chd fino a 12anni + 1 infant 0/3 anni nc): forfait Euro 160; • Supplemento nave terza/quarta persona dai 12 anni e quinta persona dai 3 anni compiuti: Euro 80 a persona; • Supplemento nave eventuale 2° auto in 1 appartamento (supplemento obbligatorio per trilo 6/7 pax): Euro 160

FORFAIT SETTIMANALE: obbligatorio da pagare in loco Euro 290 a settimana e comprende: luce e gas, biancheria da letto e da bagno, pulizia finale (escluso angolo cottura) in caso di mancata pulizia dell' angolo cottura, verranno addebitati Euro 50
• Cauzione: Euro 150 per appartamento restituibile a fine soggiorno;
• Tessera club "Esse Card": obbligatoria da 3 anni, dal 04/06 al 17/09 Euro 6 al giorno a persona da pagare in loco.

COSTI IN LOCO FACOLTATIVI:
• Culla: una per appartamento, Euro 50 a settimana (da segnalare alla prenotazione);
• Animali domestici: ammessi, uno per appartamento (peso max 20 kg), ad eccezione delle zone comuni, contributo per igienizzazione finale Euro 50 da pagare in loco, ammessi nella spiaggia bau bau palau, a 100 m dalla struttura.

TASSA DI SOGGIORNO: I COMUNI ITALIANI HANNO LA FACOLTÀ DI APPLICARE LA TASSA DI SOGGIORNO.
DETTA TASSA NON È PREVISTA NELLE QUOTE RIPORTATE IN TABELLA. SE APPLICATA, DOVRÀ EVENTUALMENTE ESSERE PAGATA DAL CLIENTE DIRETTAMENTE IN HOTEL.

Club Esse Torre delle Stelle
Residence

PRENOTA PRIMA Vedi in tabella | BAMBINI GRATIS Vedi in tabella | NAVE GRATIS Vedi condizioni pag.4 | PACCHETTI VOLO +TRASFERIMENTI

POSIZIONE
Sorge nella omonima ed esclusiva località del sud della Sardegna, nel comune di Maracalagonis, su un piccolo promontorio circondato dal mare, con una vista strepitosa sulla baia e sulle spiagge di Genn'e Mari e Cann'e Sisa. Il residence è costituito da comodi appartamenti posti nella parte più panoramica del promontorio di Torre delle Stelle, dove è possibile godere della vista del mare passeggiando sui vialetti in terra bianca, facendo una nuotata in piscina, oppure semplicemente rilassandosi di fronte alle magiche luci del tramonto. **Distanze:** Spiaggia di Genn'e Mari a 1.900 metri con navetta gratuita; Villasimius a 21 km.

COME ARRIVARE
In aereo: Aeroporto di Cagliari a 40 Km.
In nave: Porto di di Cagliari a 35 Km

DESCRIZIONE E SERVIZI
Sistemazione: il residence dispone di 45 appartamenti di diversa grandezza (da 20 a 50 mq) tutti dotati di patio o terrazza con vista mare, possono ospitare da 2 a 6 persone. La tipologia degli appartamenti è Studio, Bilocale, Trilocale. Gli appartamenti **"Studio"** sono monolocali con letto matrimoniale e angolo cottura, in cui è possibile ospitare al massimo 2 persone. I **"Bilo"**, simili agli Studio, hanno in più una camera matrimoniale, alcuni bilocali sono leggermente più piccoli e non sono dotati nel soggiorno di divano letto (BILO 2), i **"Trilo"** sono composti da soggiorno, camera matrimoniale e cameretta. Alcuni Trilocali, particolarmente panoramici, sono di tipologia Superior (rinnovati e con aria condizionata). Tutti gli appartamenti sono dotati di angolo cottura accessoriato, TV e ventilatore a soffitto e possono ospitare una culla supplementare.

Servizi, attrezzature e sport: reception ore 09:00 alle Ore 13.00 e dalle Ore 16.00 alle Ore 21:00, hall, bar, piscina adulti e bambini; parcheggio esterno non custodito. Pizzeria a pagamento, con forno a legna e splendida vista panoramica. Negli spazi comuni è disponibile la connessione internet **Wi-Fi**. Possibilità noleggio gommoni, autovetture e scooter.
Spiaggia: spiagge libere (Genn'e Mari o Cann'e Sisa) raggiungibili con navetta gratuita del residence, con possibilità di noleggio in loco di ombrelloni e lettini.
Animali domestici: ammessi uno per appartamento, di piccola taglia (max 20 Kg), con limitazioni nelle zone comuni e contributo spese obbligatorio di igienizzazione finale.

Importante: per la sicurezza degli ospiti e per l'utilizzo esclusivo dei servizi proposti, sarà richiesto di indossare un braccialetto colorato da polso per tutta la durata del soggiorno.
Arrivi e partenze: tutti i giorni fino al 25/06 e dopo il 03/09, martedì dal 25/06 al 03/09, altri giorni su richiesta; check in dalle 16:00 alle 21:00; per i check-in dalle 21:00 alle 24:00 è previsto un supplemento di Euro 30, previo preavviso, per check-in oltre le 24:00 supplemento di Euro 50, sempre previo preavviso. Check out entro le ore 10:00;
Soggiorno minimo: 3 notti fino al 25/06 e dopo il 03/09, 7 notti dal 25/06 al 03/09; periodi inferiori solo su richiesta con supplemento del 20%.

FORMULA RESIDENCE
QUOTE SETTIMANALI IN APPARTAMENTO ~ NAVE GRATIS (*)

Periodi	Notti	STUDIO (max 2 posti letto + 1 culla)	BILO (max 4 posti letto)	TRILO (max 6 posti letto)
28/05 - 04/06	7	100	150	200
04/06 - 11/06	7	100	150	200
11/06 - 18/06	7	200	250	300
18/06 - 25/06	7	200	250	300
25/06 - 02/07	7	350	500	600
02/07 - 09/07	7	500	700	800
09/07 - 16/07	7	500	700	800
16/07 - 23/07	7	700	850	1.000
23/07 - 30/07	7	700	850	1.000
30/07 - 06/08	7	900	1.100	1.250
06/08 - 13/08	7	1.150	1.350	1.500
13/08 - 20/08	7	1.300	1.500	1.650
20/08 - 27/08	7	1.150	1.350	1.500
27/08 - 03/09	7	700	850	1.000
03/09 - 10/09	7	350	500	600
10/09 - 17/09	7	200	250	300
17/09 - 24/09	7	100	150	200

PRENOTA PRIMA
ULTERIORE SCONTO DEL 20% FINO AL 30/04

(*) CONTRIBUTI OBBLIGATORI & SUPPLEMENTI IN NAVE GRATIS:
Contributo forfettario nave per auto/appartamento (max. 2 adulti + 2 chd fino a 12anni + 1 infant 0/3 anni nc): forfait Euro 160; • **Supplemento nave terza/quarta persona dai 12 anni e quinta persona dai 3 anni compiuti:** Euro 80 a persona; • **Supplemento nave eventuale 2° auto in 1 appartamento (supplemento obbligatorio per trilo 6/7 pax):** Euro 160

• **Speciale bilo 2:** riduzione del 15% rispetto alla tariffa Bilo, nei Bilo 2 è possibile inserire la culla; • **Trilo Superior:** supplemento del 15% rispetto alla tariffa trilo.
• **Forfait consumi e biancheria (cambio settimanale) ad appartamento, da pagare in loco:** studio e Bilo2 Euro 20 al giorno, Bilo e Trilo Euro 30 al giorno;
• **Pulizia finale ad appartamento, da pagare in loco:** studio e Bilo 2 Euro 50, Bilo e Trilo Euro 70; pulizia dell'angolo cottura/forno/frigo, a carico del cliente o a pagamento (Euro 25). Smaltimento rifiuti a carico del cliente;
• **Cauzione:** Euro 100 ad appartamento, restituibili a fine soggiorno;

COSTI IN LOCO FACOLTATIVI:
• **Culla:** Euro 35 a settimana, una per appartamento; riassetto giornaliero: escluso angolo cottura Euro 15; • **Cambio biancheria letto e bagno:** Euro 15 ad appartamento; • **Lavatrice:** Euro 10 a lavaggio con detersivi forniti in loco; **Biancheria da cucina non fornita e non noleggiabile;**
• **Animali domestici:** ammessi uno per appartamento (peso max 20 kg) con spesa per igienizzazione finale Euro 50 da pagare in loco.

TASSA DI SOGGIORNO: I COMUNI ITALIANI HANNO LA FACOLTÀ DI APPLICARE LA TASSA DI SOGGIORNO.
DETTA TASSA NON È PREVISTA NELLE QUOTE RIPORTATE IN TABELLA. SE APPLICATA, DOVRÀ EVENTUALMENTE ESSERE PAGATA DAL CLIENTE DIRETTAMENTE IN HOTEL.

LA NOSTRA SICILIA

Il Golfo di Castellamare, Cefalù e Pollina nel Parco delle Madonie.

1. FLORIO PARK HOTEL ****
2. HIMERA BEACH CLUB ****
3. COSTA VERDE WATER PARK & SPA HOTEL ****
4. POLLINA RESORT ****

Ragusa Ibla e le spiagge di Kamarina.

5. ATHENA RESORT ****

Selinunte, i siti archeologici e la Riserva naturale del Belice.

6. SELINUNTE BEACH RESORT ****

LA NOSTRA ASSISTENZA IN SICILIA

PER DARE AL CLIENTE LA POSSIBILITÀ DI TRASCORRERE UNA VACANZA ALL'INSEGNA DEL RELAX E DELLA TRANQUILLITÀ, ABBIAMO PREVISTO UN SERVIZIO DI ASSISTENZA SULL'ISOLA DISPONIBILE IN OGNI MOMENTO, PER INFORMAZIONI ED AIUTI DI OGNI GENERE. INOLTRE I NOSTRI ASSISTENTI VI POTRANNO FORNIRE AGEVOLAZIONI PER PRENOTARE INTERESSANTI ESCURSIONI AI SITI ARCHEOLOGICI, ALL'INFINITÀ DI LUOGHI CULTURALI, FOLCLORISTICI E RELIGIOSI DELL'ISOLA. ED INFINE VALIDI SUGGERIMENTI AL FINE DI RENDERE GRADEVOLE LA VOSTRA VACANZA.

TRASFERIMENTI IN SICILIA

DALL' AEROPORTO DI PALERMO	Auto 1/3 persone per tratta	Minibus 4/7 persone per tratta
	EURO	EURO
Pollina	190	220
Campofelice di Roccella/Cefalù	145	180
Cinisi	65	90

DALL' AEROPORTO DI PALERMO	Auto 1/3 persone per tratta	Minibus 4/7 persone per tratta
	EURO	EURO
Selinunte	190	225
Kamarina/Ragusa	440	540

DALL' AEROPORTO DI CATANIA	Auto 1/3 persone per tratta	Minibus 4/6 persone per tratta
	EURO	EURO
Kamarina/Ragusa	195	240

DALL' AEROPORTO DI COMISO	Auto 1/3 persone per tratta	Minibus 4/6 persone per tratta
	EURO	EURO
Kamarina/Ragusa	90	120

DALL' AEROPORTO DI TRAPANI	Auto 1/3 persone per tratta	Minibus 4/7 persone per tratta
	EURO	EURO
Selinunte	230	260

- *SUPPLEMENTI: Per trasferimenti dalle ore 06:00 alle ore 08:00 e dalle ore 22:00 alle ore 24.00: + 20%;*
- *Supplemento facoltativo seggiolino infant 0/2 anni: euro 20 a tratta (da prenotare e pagare all'atto della prenotazione).*

SIMBOLOGIA

Per facilitare la consultazione e trovare le offerte e le caratteristiche che più vi si addicono, abbiamo creato una serie di simboli che identificano in ogni pagina le proposte migliori, ed alcuni consigli pratici:

PRENOTA PRIMA Vedi in tabella
Identifica uno sconto o promozione applicabile su prenotazioni anticipate, oppure a tariffe dedicate. Possono essere a scadenza definita o a contingente camere limitata, soggetto a revoca.

SUPER PROMO Vedi in tabella
Identifica che la struttura alberghiera offre vari tipi di offerte speciali da individuare in tabella prezzi. È uno sconto, promozione, o offerta speciale che non necessariamente prevede una scadenza di prenotazione definita in anticipo.

BAMBINI GRATIS Vedi in tabella
Identifica delle promozioni particolari che prevedono uno o più bambini gratuiti, in camera con almeno 2 adulti, in base all'età ed al periodo di soggiorno.

NAVE GRATIS Vedi condizioni pag.60
Identifica una promozione che offre la possibilità a chi prenota un soggiorno di almeno 7 notti, la possibilità di poter viaggiare con auto al seguito senza ulteriori costi aggiuntivi, se non le tasse portuali e/o supplementi dovuti in base alla stagionalità o alla compagnia di navigazione prescelta.

PACCHETTI VOLO +TRASFERIMENTI
Identifica un pacchetto che include il trasporto aereo ed i trasferimenti collettivi dall'aeroporto di destinazione all'hotel e viceversa, da poter abbinare al soggiorno alberghiero. In alcuni casi si potrebbero rendere necessarie attese in aeroporto in funzione degli operativi dei voli.

I DETTAGLI DI TUTTE LE PROMOZIONI, SONO ESPRESSAMENTE INDICATI ALL'INTERNO DELLE PAGINE DI OGNI SINGOLA STRUTTURA ALBERGHIERA O NELLA SEZIONE TRASPORTI (PAG. 60).

- Animali ammessi (escluse zone comuni)
- Biberoneria (con area attrezzata dedicata)
- Menù dedicati a persone con intolleranze o allergie alimentari
- Servizio Wi-Fi incluso nelle zone comuni (in alcuni casi a pagamento)
- Trattamento di Soft All-Inclusive o di All-Inclusive incluso nelle quote oppure acquistabile con supplemento
- Centro Benessere o SPA (a pagamento)

QUESTI SIMBOLI SONO INDICATIVI, ED AIUTANO AD INDIVIDUARE VELOCEMENTE LE CARATTERISTICHE DELLE STRUTTURE ALBERGHIERE. PER MAGGIORI DETTAGLI VI CONSIGLIAMO DI LEGGERE LE DESCRIZIONI ALL'INTERNO DEL CATALOGO.

CONDIZIONI GENERALI PACCHETTI NAVE 7/10/11/14 NOTTI

NAVE GRATIS

LA QUOTA CON NAVE INCLUDE:

SOGGIORNO+NAVE A/R, VIAGGIO IN POLTRONA A/R CON AUTO AL SEGUITO (LUNGHEZZA MAX 5 METRI, ALTEZZA MAX 1.80 METRI) (MINIMO 2 QUOTE INTERE PAGANTI) CON LA SEGUENTI COMPAGNIE MARITTIME:

- **GRIMALDI LINES:** SALERNO-CATANIA-SALERNO: ORARI OPERATIVI COME DAL SITO UFFICIALE DELLA COMPAGNIA MARITTIMA.
- **TIRRENIA/GNV:** NAPOLI-PALERMO-NAPOLI: ORARI OPERATIVI COME DAL SITO UFFICIALE DELLA COMPAGNIA MARITTIMA.

LA QUOTA CON NAVE NON INCLUDE:

- **CONTRIBUTO FISSO PER TUTTE LE COMPAGNIE MARITTIME:** FORFAIT EURO 105 A NUCLEO FAMILIARE/CAMERA.
- **SUPPLEMENTO OBBLIGATORIO ALTA STAGIONE PER PARTENZE COMPRESE DAL 31/07/19 SERA AL 23/08/19 SERA:** FORFAIT EURO 150 A NUCLEO FAMILIARE/CAMERA.

SUPPLEMENTI FACOLTATIVI:

- **VIAGGIO IN CABINA A/R VALIDO PER TUTTE LE COMPAGNIE E PER TUTTI I PERIODI (SUPPLEMENTO FACOLTATIVO):** FORFAIT EURO 200 PER CABINA DOPPIA INTERNA • EURO 250 PER CABINA TRIPLA/QUADRUPLA INTERNA.

DATI OBBLIGATORI NECESSARI PER LA PRENOTAZIONE

LUOGO E DATA DI NASCITA DI TUTTI I PASSEGGERI • MODELLO AUTO E TARGA AUTO • UN NUMERO DI TELEFONIA MOBILE A CUI FARE RIFERIMENTO PER EVENTUALI RITARDI, CANCELLAZIONI O CAMBI OPERATIVI. TUTTI I PASSEGGERI (COMPRESI I BAMBINI DI TUTTE LE ETÀ) DOVRANNO PRESENTARSI ALL IMBARCO CON UN DOCUMENTO DI RICONOSCIMENTO CON FOTO VALIDO (C.IDENTITA', PATENTE O PASSAPORTO).

N.B.: ORARI E OPERATIVI COME DA SITI UFFICIALI DELLE COMPAGNIE MARITTIME DI RIFERIMENTO

TOSCANA-ABRUZZO-BASILICATA PUGLIA-CALABRIA-CAMPANIA

Toscana
1. UAPPALA HOTEL LACONA ****

Abruzzo
2. CLUB ESSE MEDITERRANEO ****

Basilicata
3. ARGONAUTI SEA LIFE EXPERIENCE ****
4. CLUB HOTEL PORTO GRECO ****
5. VILLAGGIO TORRE DEL FARO ***
6. VILLAGGIO NOVA SIRI ****

Puglia
7. PIETRA BLU RESORT & SPA ****
8. RIVA MARINA RESORT ****
9. CLUB HOTEL SANTA SABINA ***S
10. BLU SALENTO VILLAGE ****
11. SAIRON VILLAGE ****
12. PUGNOCHIUSO RESORT
13. PORTO GIARDINO RESORT ****
14. TICHO'S LIDO HOTEL ****
15. ALBA AZZURRA ***
16. RELAISE MASSERIA LE CESINE ****
17. HOTEL BASILIANI ****
18. FAMILY VILLAGE ****
19. EUROGARDEN ***
20. GRAND HOTEL RIVIERA ****S
21. COSTA DEL SALENTO ****

Calabria
22. MINERVA RESORT ****
23. CLUB ESSE COSTA DELLO JONIO ****
24. CORTE DEI GRECI RESORT & SPA ****
25. CLUB ESSE SUNBEACH RESORT ****
26. NAUSICAA VILLAGE ***
27. NICOTERA BEACH VILLAGE ****
28. RELAIS CAPO SPULICO ****
29. VASCELLERO CLUB RESORT ****
30. VILLAGGIO L'OASI ****
31. BORGO DI FIUZZI RESORT&SPA ****
32. HOTEL CLUB GUARDACOSTA ****
33. SUITE HOTEL CLUB HOTEL DOMINICUS ****
34. VILLAGGIO CLUB HOLIDAY BEACH
35. VILLAGGIO CLUB LA PACE
36. VILLAGGIO CLUB BAHJA ****
37. PIZZO CALABRO RESORT ****

Campania - Isola d'Ischia
38. HOTEL MARINA CLUB ****
39. HOTEL ZARO ****
40. G.H. DELLE TERME RE FERDINANDO ****L
41. HOTEL TERME PRESIDENT ****
42. CRISTALLO PALACE HOTEL TERME ****

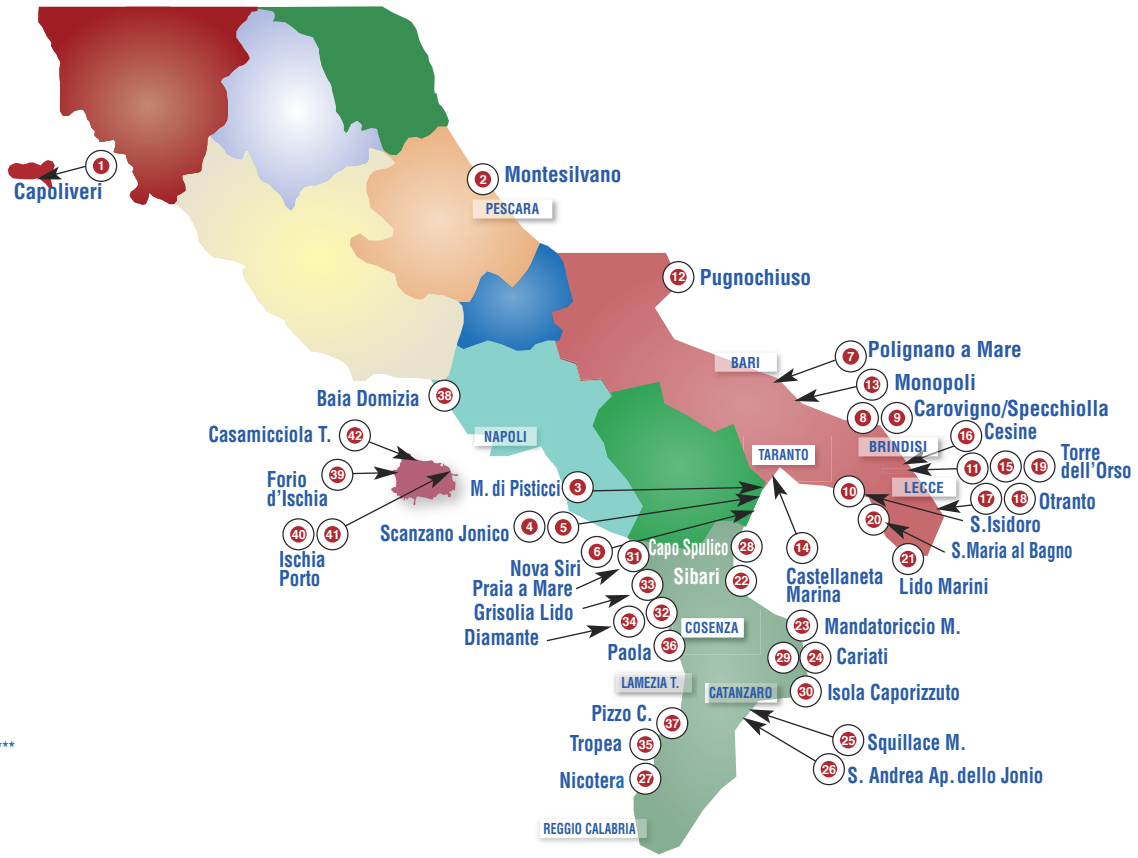

TRASFERIMENTI IN PUGLIA/BASILICATA

DALL' AEROPORTO DI BARI O BRINDISI	Auto 1/3 persone per tratta		Minibus 4/8 persone per tratta	
	BRINDISI EURO	BARI EURO	BRINDISI EURO	BARI EURO
Carovigno	70	125	100	195
Polignano - Monopoli	120	125	190	190
P. Cesareo - S. Isidoro	110	185	125	230
Torre dell'Orso - Cesine	110	185	125	230
S. Maria al Bagno	110	185	125	230

DALL' AEROPORTO DI BARI O BRINDISI	Auto 1/3 persone per tratta		Minibus 4/8 persone per tratta	
	BRINDISI EURO	BARI EURO	BRINDISI EURO	BARI EURO
Otranto	110	185	125	230
Castellaneta M./Marina di Pisticci	165	170	215	220
Scanzano Jonico	185	185	230	230
Nova Siri Marina	205	205	255	255

TRASFERIMENTI IN CALABRIA

DALL' AEROPORTO LAMEZIA TERME O CROTONE	Auto 1/3 persone per tratta		Minibus 4/8 persone per tratta	
	LAMEZIA T. EURO	CROTONE EURO	LAMEZIA T. EURO	CROTONE EURO
Nicotera	140	195	190	240
S. Andrea dello Jonio	105	115	150	160
Squillace Marina	85	85	130	130
Isola Capo Rizzuto	115	55	160	95

DALL' AEROPORTO LAMEZIA TERME O CROTONE	Auto 1/3 persone per tratta		Minibus 4/8 persone per tratta	
	LAMEZIA T. EURO	CROTONE EURO	LAMEZIA T. EURO	CROTONE EURO
Tropea/Pizzo C.	95	195	140	240
Paola/Diamante	95	195	140	240
Sibari	210	160	255	220
Mandatoriccio/Cariati	190	125	225	175

• SUPPLEMENTI: Per trasferimenti dalle ore 06:00 alle ore 08:00 e dalle ore 22:00 alle ore 24.00: + 20%. • Supplemento facoltativo per seggiolino infant 0/2 anni: Euro 20 a tratta (da prenotare e pagare all'atto della prenotazione).

N.B.: ALL'ATTO DELLA PRENOTAZIONE È OBBLIGATORIO TRASMETTERE L'OPERATIVO VOLO ED UN NUMERO DI TELEFONIA MOBILE A CUI FARE RIFERIMENTO PER EVENTUALI RITARDI, CANCELLAZIONI O CAMBI OPERATIVI.

SIMBOLOGIA

Per facilitare la consultazione e trovare le offerte e le caratteristiche che più vi si addicono, abbiamo creato una serie di simboli che identificano in ogni pagina le proposte migliori, ed alcuni consigli pratici:

PRENOTA PRIMA Vedi in tabella
Identifica uno sconto o promozione applicabile su prenotazioni anticipate, oppure a tariffe dedicate. Possono essere a scadenza definita o a contingente camere limitato, soggetto a revoca.

SUPER PROMO Vedi in tabella
Identifica che la struttura alberghiera offre vari tipi di offerte speciali da individuare in tabella prezzi. È uno sconto, promozione, o offerta speciale che non necessariamente prevede una scadenza di prenotazione definita in anticipo.

BAMBINI GRATIS Vedi in tabella
Identifica delle promozioni particolari che prevedono uno o più bambini gratuiti, in camera con almeno 2 adulti, in base all'età ed al periodo di soggiorno.

PACCHETTI VOLO +TRASFERIMENTI
Identifica un pacchetto che include il trasporto aereo ed i trasferimenti collettivi dall'aeroporto di destinazione all'hotel e viceversa, da poter abbinare al soggiorno alberghiero. In alcuni casi si potrebbero rendere necessarie attese in aeroporto in funzione degli operativi dei voli.

I DETTAGLI DI TUTTE LE PROMOZIONI,
SONO ESPRESSAMENTE INDICATI ALL'INTERNO DELLE PAGINE DI OGNI SINGOLA STRUTTURA ALBERGHIERA.

Animali ammessi (escluse zone comuni)
Biberoneria (con area attrezzata dedicata)
Menù dedicati a persone con intolleranze o allergie alimentari
Servizio Wi-Fi incluso nelle zone comuni (in alcuni casi a pagamento)
Trattamento di Soft All-Inclusive o di All-Inclusive incluso nelle quote oppure acquistabile con supplemento
Centro Benessere o SPA (a pagamento)

QUESTI SIMBOLI SONO INDICATIVI, ED AIUTANO AD INDIVIDUARE VELOCEMENTE LE CARATTERISTICHE DELLE STRUTTURE ALBERGHIERE. PER MAGGIORI DETTAGLI VI CONSIGLIAMO DI LEGGERE LE DESCRIZIONI ALL'INTERNO DEL CATALOGO.

Florio Park Hotel ★★★★

Soggiorni Venerdì ▸ Venerdì

BAMBINI GRATIS Vedi in tabella | NAVE GRATIS Vedi condizioni pag.60 | PACCHETTI VOLO +TRASFERIMENTI

POSIZIONE

L'Hotel sorge in posizione privilegiata, dominando lo splendido Golfo di Castellammare, con una eccezionale vista sul mare e sul caratteristico porticciolo di Terrasini, pittoresco villaggiodi pescatori (da cui dista 500 metri) ed a 1.500mt. dalla tipica cittadina di Cinisi. Con la sua collocazionegeografica consente di effettuare numerose escursioni nei luoghi di maggiore interesse storico-culturale e naturalistico.

COME ARRIVARE

In auto: 25 Km da Palermo, ad 8 Km dall'aeroporto "Falcone & Borsellino (Punta Raisi)".

DESCRIZIONE E SERVIZI

Il Florio Park Hotel è un complesso alberghiero di prima categoria, in riva al mare, raggiungibile tramite un breve sentiero digradante ed interno, si arriva su di una splendida spiaggia di sabbia fine e dorata. All'interno di un parco di 4 ettari, l'hotel dispone di 17 palazzine (da 1 o 2 piani), immerse nel verde di una lussureggiante vegetazione per un totale di 202 camere, 2 junior suites e 6 suites. **Nel corpo centrale troverete:** la reception e la grande ed elegante hall, il ristorante, l'ufficio escursioni, l'american bar, la zona tv. **All'esterno:** la terrazza solarium, il bazar, la grande piscina con idromassaggio e la piscina per bambini, l'elegante gazebo con vista sul mare disponibile per cene di gala e ricevimenti (può accogliere fino a 300 persone). **La spiaggia privata**, con accesso diretto dall'hotel, è attrezzata dal 01/06 AL 15/09, con sdraio ed ombrelloni. **Wi-Fi** disponibile in tutto l'hotel (incluso nella tessera club). Cassette di sicurezza disponibili alla reception. Vasto parcheggio riservato aiclienti. Per le attività sportive: l'hotel dispone di 3 campi da tennis (illuminazione a pagamento), 1 campo polivalente (volley/calcetto), 1 muro di allenamento, un'area minigolf, 2 campi da bocce, ping-pong, un'area per il tiro con l'arco. A pagamento e presso società esterne, sono disponibili immersioni subacquee, noleggiodi canoe, pedalò, biciclette ed autovetture. Dal 14 giugno al 15 settembre il miniclub per i piccoli ospiti da 4 a 11 anni. **Ristorazione:** la prima colazione è servita a buffet continentale, così come ricco e vario buffet, con una grande scelta di specialità, caratterizza il pranzo e la cena (antipasti,primi piatti, secondi di pesce e carne, ecc.), vino locale in caraffa ed acqua demineralizzata inclusi ai pasti. **Celiachia:** L'hotel non è specializzato nel predisporre di appositi cibi privi di glutine; inoltre, per quanto riguarda i cibi serviti al tavolo e/o a buffet non è garantita la totale assenza di contaminazione crociata nella fase di preparazione e/o di somministrazione delle pietanze. Si fa presente però che al ristorante sarà possibile trovare una grande varietà di alimenti fra cui anche pietanze che solitamente non contengono glutine oltre che alcuni prodotti di base dedicati. Per tale motivo ed in base alla gravità della celiachia sofferta, Si invita i clienti a segnalarlo in fase di prenotazione. **All Inclusive:** (la formula deve essere acquistata da tutti i componenti della camera) ed include, oltre alla pensione completa: soft drinks, caffè, the, succhi di frutta, bevande calde, consumazioni alcoliche e cocktail, come da lista all inclusive disponibile presso il bar principale (al bicchiere), oltre all'utilizzo di un telo mare a persona con cambio settimanale (ulteriori lavaggi sono a pagamento); **Camere:** Tutte le camere dispongono di aria condizionata, telefono con linea diretta verso l'esterno, televisione con ricezione di programmi via satellite,frigo-bar e servizi privati con cabina doccia ed asciugacapelli. Alcune camere (con supplemento) dispongono di balcone o terrazzino e/o fronte mare. Inoltre il complesso dispone di 6 eleganti suites complete di soggiorno, camera daletto e servizi privati con cabina doccia, vasca dabagno con idromassaggio e asciugacapelli. L'equipe di animazione bilingue (italiano/francese) presente dal 17/05 al 27/09, vi accoglierà al vostro arrivo in hotel e vi farà scoprire le attività: giochi, tornei e spettacoli a tema. In una scenografia unica fra cascate d'acqua,profumi intensi, luci, colori, candele, il nuovissimo spazio wellness "Florio BeautyHouse" è pronto ad accogliervi per una vacanza all'insegna del benessere e del relax. Dotato delle attrezzature più all'avanguardia, il centro dispone di sauna, bagno turco, docce emozionali, mini piscina jacuzzi,vasca nuvola per trattamenti alle alghe, al fieno, all'uva, ai Sali del Mar Morto, al cioccolato, vasca privata di coppia, cabina massaggio di coppia, cabine massaggi e zonarelax.

Animali: non ammessi;

Soggiorni: Da Venerdì ore 17:00 a Venerdì ore 10:00, possibilità di soggiorni liberi (minimo 2 notti con supplemento 20%) fino al 13/07 e dal 24/08.

VOLI TRASFERIMENTI COLLETTIVI* PER PALERMO

Il Venerdì partenze da	17/05-28/06 30/08-20/09	05/07-23/08
ROMA	240	270
MILANO	270	300

* Trasferimenti collettivi: in alcuni casi si potrebbero rendere necessarie attese in aereoporto in funzione degli operativi dei voli.

- **Bambini 0/2 anni:** pagano Euro 50 (Volo + Tfr + Tasse);
- **Bambini 2/12 anni:** riduzione Euro 40.

QUOTE PER PERSONA ED INCLUDONO

Volo A/R dalla città prescelta per Palermo e viceversa trasferimenti collettivi* Apt/Hotel/ Apt.

LE QUOTE NON INCLUDONO

- **Tasse Aeroportuali:** forfait Euro 50 a persona dai 2 anni in poi (bambini 0/2 anni No Tasse).

Partenze da altri aeroporti, su richiesta alla stessa quota di Milano.

Sicilia

Cinnisi • Terrasini • Golfo di Castellammare

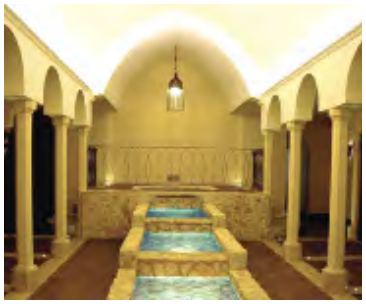

PENSIONE COMPLETA ~ BEVANDE INCLUSE

CON NAVE GRATIS

Partenze	7 notti
17/05	**420**
24/05	**420**
31/05	**595**
07/06	**595**
14/06	**665**
21/06	**665**
28/06	**700**
05/07	**700**
12/07	**700**
19/07	**700**
26/07	**700**
02/08	**840**
09/08	**980**
16/08	**945**
23/08	**665**
30/08	**630**
06/09	**630**
13/09	**525**
20/09	**420**

SOLO SOGGIORNO ~ SETTIMANE SUPPLEMENTARI

Periodi	Notti	Listino
17/05 - 24/05	7	**420**
24/05 - 31/05	7	**420**
31/05 - 07/06	7	**595**
07/06 - 14/06	7	**595**
14/06 - 21/06	7	**665**
21/06 - 28/06	7	**665**
28/06 - 05/07	7	**700**
05/07 - 12/07	7	**700**
12/07 - 19/07	7	**700**
19/07 - 26/07	7	**700**
26/07 - 02/08	7	**700**
02/08 - 09/08	7	**840**
09/08 - 16/08	7	**980**
16/08 - 23/08	7	**945**
23/08 - 30/08	7	**665**
30/08 - 06/09	7	**630**
06/09 - 13/09	7	**630**
13/09 - 20/09	7	**525**
20/09 - 27/09	7	**420**

RIDUZIONE LETTO AGGIUNTO

3° letto 3/8 anni (*)	3° letto 8/12 anni (*)	4° letto 3/12 anni (**)	3° letto dai 12 anni
GRATIS	GRATIS	50%	15%
GRATIS	GRATIS	50%	15%
GRATIS	GRATIS	50%	15%
GRATIS	GRATIS	50%	15%
GRATIS	GRATIS	50%	15%
GRATIS	GRATIS	50%	15%
GRATIS	GRATIS	50%	15%
GRATIS	GRATIS	50%	15%
GRATIS	GRATIS	50%	15%
GRATIS	GRATIS	50%	15%
GRATIS	GRATIS	50%	15%
GRATIS	50%	30%	15%
GRATIS	50%	30%	15%
GRATIS	50%	30%	15%
GRATIS	GRATIS	50%	15%
GRATIS	GRATIS	50%	15%
GRATIS	GRATIS	50%	15%
GRATIS	GRATIS	50%	15%
GRATIS	GRATIS	50%	15%

PACCHETTI NAVE GRATIS 10/11 NOTTI IN PENSIONE COMPLETA (BEVANDE INCLUSE)

Periodi (ven./mart.)	Notti	Quote	Periodi (mart./ven.)	Notti	Quote	RIDUZIONE LETTO AGGIUNTO 3° letto 3/8 anni (*)	3° letto 8/12 anni (*)	4° letto 3/12 anni	3° letto dai 12 anni
28/06 - 09/07	11	**1.100**	09/07 - 19/07	10	**1.000**	GRATIS	GRATIS	50%	25%
05/07 - 16/07	11	**1.100**	16/07 - 26/07	10	**1.000**	GRATIS	GRATIS	50%	25%
12/07 - 23/07	11	**1.100**	23/07 - 02/08 (***)	10	**1.000**	GRATIS	GRATIS	50%	25%
19/07 - 30/07	11	**1.100**	30/07 - 09/08 (***)	10	**1.140**	GRATIS	50% (***)	50%	25%
26/07 - 06/08 (***)	11	**1.180**	06/08 - 16/08	10	**1.340**	GRATIS	50% (***)	50%	25%
09/08 - 20/08	11	**1.520**	20/08 - 30/08 (***)	10	**1.070**	GRATIS	50% (***)	50%	25%
16/08 - 27/08 (***)	11	**1.325**	27/08 - 06/09 (***)	10	**915**	GRATIS	50% (***)	50%	25%

(***) GRATIS FINO AL 02/08 E DAL 23/08 - (**) QUADRUPLA CON LETTO A CASTELLO (MAX FINO A 16 ANNI NON COMPIUTI).

RIDUZIONI/SUPPLEMENTI:

• **(*) Bambini in 3° letto:** dove sono previsti gratis, pasti al consumo in loco; • **Infant 0/3 anni:** gratis, pasti al consumo; • **Culla:** se richiesta Euro 10 al giorno da pagare in loco; • **Supplemento singola:** Euro 161 a settimana dal 17/05 al 31/05 e dal 20/09 al 27/09; Euro 175 a settimana dal 31/05 al 14/06 e dal 30/08 al 20/09; Euro 210 dal 14/06 al 28/06 e dal 23/08 al 30/08; Euro 245 a settimana dal 28/06 al 02/08; Euro 350 a settimana dal 02/08 al 09/08, Euro 490 dal 16/08 al 23/08; Euro 560 dal 09/08 al 16/08; • **Riduzione 3°/4° letto in camere comunicanti:** 10%; • **Supplemento camera fronte mare (senza balcone o terrazzo):** Euro 15 a notte a camera fino al 02/08 e dal 23/08, Euro 30 a notte a camera dal 02/08 al 23/08, • **Supplemento camera con balconcino o terrazzino (non fronte mare):** Euro 15 a notte a camera fino al 02/08 e dal 23/08, Euro 30 a notte a camera dal 02/08 al 23/08; • **Supplemento camera fronte mare con balconcino o terrazzino:** Euro 30 a notte a camera fino al 02/08 e dal 23/08, Euro 65 a notte a camera dal 02/08 al 23/08; • **Supplemento junior suite (1 o 2 persone):** Euro 50 a notte a camera fino al 02/08 e dal 23/08, Euro 75 a notte a camera dal 02/08 al 09/08, Euro 85 a notte a camera dal 16/08 al 23/08; Euro 100 dal 16/08 al 23/08; • **Supplemento suite (1 o 2 persone):** Euro 80 a notte a camera fino al 02/08 e dal 23/08, Euro 100 a notte a camera dal 02/08 al 09/08, Euro 150 a notte a camera dal 16/08 al 23/08; Euro 200 dal 09/08 al 16/08; • **Supplemento All Inclusive:** Euro 12 al giorno a persona (la formula deve essere acquistata da tutti i componenti della camera ed è Facoltativa); • **Noleggio telo mare:** Euro 5 a telo a settimana prenotabile in hotel (ulteriori lavaggi sono a pagamento); • **Tessera club:** settimanale obbligatoria da pagare in loco dal 31/05 al 27/09 dai 3 anni in poi Euro 5 al giorno, per persona.

TASSA DI SOGGIORNO: I COMUNI ITALIANI HANNO LA FACOLTÀ DI APPLICARE LA TASSA DI SOGGIORNO. DETTA TASSA NON È PREVISTA NELLE QUOTE RIPORTATE IN TABELLA. SE APPLICATA, DOVRÀ EVENTUALMENTE ESSERE PAGATA DAL CLIENTE DIRETTAMENTE IN HOTEL.

Soggiorni Venerdì ▸ Venerdì

Himera Beach Club ★★★★

AEROVIAGGI

NOVITÀ 2019
NUOVA APERTURA TOTALMENTE RINNOVATO

PRENOTA PRIMA Vedi in tabella | SUPER PROMO Vedi in tabella | BAMBINI GRATIS Vedi in tabella | NAVE GRATIS Vedi condizioni pag.60 | PACCHETTI VOLO +TRASFERIMENTI

POSIZIONE

Situato sulla costa nord dell'isola, circondato da alte palme e delimitato da una lunga spiaggia di sabbia e ciottoli che si perdono in un mare blu, vicinissimo a Cefalù ed a circa 30 minuti d'auto da Palermo.
Sarà totalmente rinnovato per l'apertura 2019, che gli conferirà un look più moderno ed elegante. Si trova a circa 55 km da Palermo ed a soli 16 km da Cefalù, rinomata località sulla costa nord dell'isola, celebre per la bella cattedrale normanna, uno dei gioielli artistici più preziosi dell'isola.

COME ARRIVARE

In aereo: Aeroporto internazionale di Palermo ca. 59 km.
In nave: Porto di Palermo ca. 55 km.
In auto: Da Palermo: percorrendo l' autostrada A20 Palermo-Messina, uscita Campofelice di Roccella.

DESCRIZIONE E SERVIZI

Costruito nel tipico stile mediterraneo, è distribuito su tre piani a pochi metri dal mare che lambisce la rigogliosa vegetazione mediterranea.
Camere: Le 148 camere totalmente rinnovate, dispongono di servizi privati con doccia ed asciugacapelli, aria condizionata, telefono, mini-frigo, TV e **Wi- Fi.** Servizi: Il club dispone di sala lettura, sala TV, bar, boutique-bazar, anfiteatro esterno, animazione musicale, discoteca, terrazza panoramica, noleggio teli da spiaggia, area giochi per bambini, ufficio escursioni, noleggio auto, fotografo, **Wi- Fi** nei pressi dell'ufficio ricevimento ed aree comuni, navetta pubblica per Cefalù. **Ristorazione:** Un'ampia sala climatizzata e una terrazza esterna con vista giardino, sono le location dove vengono serviti a buffet i pasti, con proposte culinarie sempre diverse. Vino, birra ed acqua in caraffa a volontà. Ogni sera è proposto un diverso tema gastronomico che spazia dalla serata marinara, con tante pietanze a base di pesce e grigliate, a quella siciliana che offre il meglio della cucina isolana, dalla serata barbecue all'elegante serata d'arrivederci. In estate durante le ore più calde della giornata saranno serviti in piscina e in spiaggia sfiziosi snack a base di frutta fresca, mentre a mezzanotte, nei pressi del bar e della piscina, si potranno gustare le sorprese gastronomiche dello chef.
Celiachia: L'hotel non è specializzato nel predisporre appositi cibi privi di glutine; inoltre, per quanto riguarda i cibi serviti al tavolo e/o a buffet non è garantita la totale assenza di contaminazione crociata nella fase di preparazione e/o di somministrazione delle pietanze. Si fa presente però che al ristorante sarà possibile trovare una grande varietà di alimenti fra cui anche pietanze che solitamente non contengono glutine, oltre a alcuni prodotti di base dedicati. Per tale motivo ed in base alla gravità della celiachia sofferta, si invita i clienti a segnalare in fase di prenotazione affinché, all'arrivo in struttura, il direttore unitamente allo chef possano valutare un menù personalizzato. Per ogni precauzione, qualora il cliente desiderasse portare in hotel degli alimenti specifici (unitamente a contenitori e posateria personali) sarà cura dell'hotel predisporne l'utilizzo da parte del personale per la preparazione dei pasti.
La spiaggia: Il club si affaccia su un lungo arenile di sabbia e ciottoli levigati dal mare. Un'area privata attrezzata con servizio di sorveglianza, ombrelloni e lettini è a disposizione degli ospiti che la possono raggiungere a piedi in pochissimi minuti attraversando il giardino all'ombra delle alte palme. **Attività sportive e ricreative:** Poco distante dal mare la bella piscina con area riservata ai bambini, è attrezzata con ombrelloni e lettini. Gli ospiti potranno dedicarsi a diverse attività: dalle bocce al ping pong, dal tennis alla pallavolo o al calcetto, dalla canoa al wind surf o alla vela. Per i neofiti o i meno esperti, corsi collettivi di tennis, vela e wind surf. Le attività nautiche sono previste da maggio a settembre e sono vincolate alle condizioni atmosferiche. Le attività sportive e l'utilizzo delle attrezzature sono assolutamente gratuiti e disponibili tutti i giorni tranne il venerdì. **Animazione:** Nel corso della giornata, la nostra equipe propone diverse attività. Quotidianamente (ad esclusione del venerdì) vengono infatti organizzati corsi collettivi di varie discipline sportive, le lezioni di ballo latino-americano, i tornei di carte e bocce, i giochi aperitivo in piscina, le olimpiadi. Le serate infine saranno rallegrate da divertenti spettacoli presso l'anfiteatro esterno (tutte le sere ad accezione del venerdì) o presso la sala spettacoli e con gli immancabili balli di gruppo. **Bambini:** Per i vostri bambini, l'Himera Beach Club mette a disposizione Mini Club (bambini da 4 a 12 anni non compiuti) e Junior Club (ragazzi da 12 a 17 anni non compiuti) disponibili durante il periodo delle vacanze scolastiche, tutti i giorni gratuitamente dalle 9.00 alle 18.00 (ad esclusione del venerdì). Sono previste varie attività sportive, corsi e tornei, giochi e spettacoli serali all'anfiteatro sempre seguiti dalla nostra esperta equipe. Anche durante il pranzo, i bambini potranno stare insieme in un'area del ristorante a loro riservata con un menu adatto alle loro esigenze.
Animali: non ammessi.
Soggiorni: dal Venerdì (consegna camere ore 17:00) al Venerdì (rilascio camere ore 10:00).

FORMULA ALL INCLUSIVE: OPEN BAR 10h00 ✪ 24h00

(Facoltativa da richiedere all'atto della prenotazione)

La consumazione è personale e non è consentito offrire gratuitamente una consumazione ad altre persone. Se richiesta, la formula deve essere acquistata in Agenzia contestualmente alla prenotazione da tutti gli occupanti della camera.

FORMULA PLUS: Adulti Euro 81 a settimana, bambini 2/12 anni Euro 40

BEVANDE CALDE: Caffè - Caffè decaffeinato - Caffè shakerato - Caffè americano - Caffè-latte - Caffè d'orzo - Tè - Cappuccino - Camomilla - Tisane - Infusi - Cioccolata calda - Latte caldo; **DRINKS:** Acqua minerale naturale e gassata in bicchiere - Coca Cola alla spina cl. 20 - Sprite alla spina cl. 20 - Acqua Tonica alla spina cl. 20 - Birra alla spina cl. 20/40 - Panaché; **SUCCHI DI FRUTTA - SCIROPPI:** Succo d'ananas - Succo d'arancia - Succo di pompelmo - Sciroppo d'ananas - Sciroppo di granatina - Sciroppo di kiwi - Sciroppo di fragole - Latte di mandorla - Sciroppo di menta - Orzata - Sciroppo tropical blue - Sciroppo di pesca - Sciroppo d'amarena; **APERITIVI NAZIONALI:** Aperol - Aperol Soda - Bitter Campari - Sanbitter bianco e rosso - Crodino - Campari Soda - Martini rosso - Martini bianco - Martini Dry - Vino "Aeroviaggi Club" bianco e rosso - Marsala all'uovo - Marsala alla mandorla - Marsala secco - Ricard - Pastis - Pernod; **DIGESTIVI NAZIONALI – LIQUORI:** Amaro Averna - Branca Menta - Amaro Ramazzotti - Crema di menta Sacco - Mandarinetto - Sambuca - Limoncello; **COCKTAILS:** Cocktail Aeroviaggi - Dry Martini - Florida - Flowers - Free Time - French Connection - Garibaldi - Frozen Daiquiri - Love Story - Manhattan - Parson Special - Puccini - Summer Dream - To Remember; **SPUMANTE:** Pinot.

FORMULA LIGHT: Adulti Euro 60 a settimana, bambini 2/12 anni Euro 60

BEVANDE CALDE: Caffè - Caffè decaffeinato - Caffèlatte - Tè - Cappuccino - Camomilla - Tisane - Infusi; **DRINKS:** Acqua minerale naturale e gassata in bicchiere - Coca Cola alla spina cl. 20 - Sprite pression cl. 20; **SUCCHI DI FRUTTA – SCIROPPI:** Succo d'ananas - Succo d'arancia - Succo di pompelmo - Sciroppo d'ananas - Sciroppo di menta - Orzata - Sciroppo tropical blue - Sciroppo di pesca - Sciroppo d'amarena.

VOLI TRASFERIMENTI COLLETTIVI* PER PALERMO

Il Venerdì partenze da	24/05-28/06 30/08-27/09	05/07-23/08
ROMA	240	270
MILANO	270	300

* Trasferimenti collettivi: in alcuni casi si potrebbero rendere necessarie attese in aereoporto in funzione degli operativi dei voli.

- **Bambini 0/2 anni:** pagano Euro 50 (Volo + Tfr + Tasse);
- **Bambini 2/12 anni:** riduzione Euro 40.

QUOTE PER PERSONA ED INCLUDONO
Volo A/R dalla città prescelta per Palermo e viceversa trasferimenti collettivi* Apt/Hotel/ Apt.

LE QUOTE NON INCLUDONO
- **Tasse Aeroportuali:** forfait Euro 50 a persona dai 2 anni in poi (bambini 0/2 anni No Tasse).

Partenze da altri aeroporti, su richiesta alla stessa quota di Milano.

Sicilia

Campofelice di Roccella • Cefalù

PENSIONE COMPLETA ~ BEVANDE INCLUSE

CON NAVE GRATIS		SOLO SOGGIORNO ~ SETTIMANE SUPPLEMENTARI			RIDUZIONE LETTO AGGIUNTO		
Partenze	7 notti	Periodi	Notti	Listino	3° letto 2/12 anni	4°/5° letto 2/12 anni	3°/4° letto dai 12 anni
24/05	**590**	24/05 - 31/05	7	**590**	GRATIS	50%	25%
31/05	**590**	31/05 - 07/06	7	**590**	GRATIS	50%	25%
07/06	**590**	07/06 - 14/06	7	**590**	GRATIS	50%	25%
14/06	**590**	14/06 - 21/06	7	**590**	GRATIS	50%	25%
21/06	**590**	21/06 - 28/06	7	**590**	GRATIS	50%	25%
28/06	**777**	28/06 - 05/07	7	**777**	GRATIS	50%	25%
05/07	**777**	05/07 - 12/07	7	**777**	GRATIS	50%	25%
12/07	**777**	12/07 - 19/07	7	**777**	GRATIS	50%	25%
19/07	**777**	19/07 - 26/07	7	**777**	GRATIS	50%	25%
26/07	**1.105**	26/07 - 02/08	7	**1.105**	GRATIS	50%	25%
02/08	**1.105**	02/08 - 09/08	7	**1.105**	GRATIS	50%	25%
09/08	**1.105**	09/08 - 16/08	7	**1.105**	GRATIS	50%	25%
16/08	**1.105**	16/08 - 23/08	7	**1.105**	GRATIS	50%	25%
23/08	**1.105**	23/08 - 30/08	7	**1.105**	GRATIS	50%	25%
30/08	**650**	30/08 - 06/09	7	**650**	GRATIS	50%	25%
06/09	**650**	06/09 - 13/09	7	**650**	GRATIS	50%	25%
13/09	**650**	13/09 - 20/09	7	**650**	GRATIS	50%	25%
20/09	**650**	20/09 - 27/09	7	**650**	GRATIS	50%	25%
27/09	**650**	27/09 - 04/10	7	**650**	GRATIS	50%	25%

PACCHETTI NAVE GRATIS 10/11 NOTTI IN PENSIONE COMPLETA (BEVANDE INCLUSE)

Periodi (ven./mart.)	Notti	Quote	Periodi (mart./ven.)	Notti	Quote	RIDUZIONE LETTO AGGIUNTO 3° letto 2/12 anni	4°/5° letto 2/12 anni	3°/4° letto dai 12 anni
12/07 - 23/07	11	**1.221**	23/07 - 02/08	10	**1.438**	GRATIS	50%	25%
19/07 - 30/07	11	**1.409**	30/07 - 09/08	10	**1.579**	GRATIS	50%	25%
09/08 - 20/08	11	**1.737**	20/08 - 30/08	10	**1.579**	GRATIS	50%	25%
16/08 - 27/08	11	**1.737**	27/08 - 06/09	10	**1.124**	GRATIS	50%	25%

SPECIALE PRENOTA PRIMA

SCONTO FISSO DI EURO 50 A PERSONA ADULTA PER PRENOTAZIONI DI SOLO SOGGIORNO CONFERMATE ENTRO IL 30/04

RIDUZIONI/SUPPLEMENTI:
• **Infant 0/2 anni:** gratis, pasti da regolare in loco, eventuale culla da segnalare all'atto della prenotazione; • **Suppl. Singola:** dal 24/05 al 28/06 Euro 265 a settimana; dal 28/06 al 26/07 Euro 293 a settimana; dal 26/07 al 30/08 Euro 373 a settimana; dal 30/08 al 04/10 Euro 266 a settimana; • **Speciale 1 adulto + 1 bambino 2/12 anni:** pagano una quota intera ed una scontata del 50% in solo soggiorno; pagano una quota intera ed una scontata del 20% in nave gratis; • **Formula all inclusive plus (facoltativa):** adulti Euro 83 a settimana, bambini 2/12 anni Euro 40, da richiedere e pagare in agenzia all' atto della prenotazione;• **Tessera club:** inclusa.

TASSA DI SOGGIORNO: I COMUNI ITALIANI HANNO LA FACOLTÀ DI APPLICARE LA TASSA DI SOGGIORNO. DETTA TASSA NON È PREVISTA NELLE QUOTE RIPORTATE IN TABELLA. SE APPLICATA, DOVRÀ EVENTUALMENTE ESSERE PAGATA DAL CLIENTE DIRETTAMENTE IN HOTEL.

Costa Verde
Water Park & Spa Hotel ★★★★

Soggiorni Giovedì ▸ Giovedì

SUPER PROMO Vedi in tabella | BAMBINI GRATIS Vedi in tabella | NAVE GRATIS Vedi condizioni pag.60 | PACCHETTI VOLO +TRASFERIMENTI

POSIZIONE

Sorge a soli 6 Km da Cefalù, il suggestivo borgo di pescatori, tanto amato nel XII secolo da Re Ruggiero II°, oggi apprezzata località turistica e balneare dall'indubbio fascino storico ed artistico. Il centro dell'amena cittadina è facilmente raggiungibile grazie al servizio navetta da e per il centro. (servizio gestito da terzi a pagamento). L'Hotel Costa Verde domina una meravigliosa verde collina dalla quale potete godere di panorami esclusivi e di una vista mozzafiato sui tramonti siciliani.

COME ARRIVARE

In aereo: Aeroporto internazionale di Palermo ca. 93 km.
In nave: Porto di Palermo ca. 67 km.
In auto: Da Palermo: percorrendo l' autostrada A20 Palermo-Messina, imboccare l'uscita di Cefalù, proseguire sulla SS13 in direzione Palermo per circa 1300 mt fino al bivio con segnaletica dell'hotel.

DESCRIZIONE E SERVIZI

Il Costa Verde Water Park & Spa Hotel è un complesso che comprende: Hotel, Acquapark, SPA, Beach Village.
Hotel: È il luogo ideale per le famiglie. Nel corpo centrale vi sono le Camere, la Piscina, con area riservata ai bambini, due Ristoranti uno interno per la bassa stagione ed uno esterno panoramico per l'estate, la zona dedicata allo Shopping comprensiva di boutique, bazar, edicola tabacchi, souvenirs, parrucchiere, l'Anfiteatro, la Sala conferenze e Tv, il Bar, l'Area fitness, la Discoteca, due Campi da bocce e Tiro con l'arco, il tavolo da Ping Pong, il Campo di calcetto e Tennis polivalente, il Parcheggio interno non custodito.
Camere: L'hotel dispone di 380 camere confortevoli ed arredate con gusto, bagni dotati di vasca o doccia e suddivise in camere **Standard, Superior e Spa Room.**
Le **Standard**, con arredo moderno, fresco ed estivo in rattan blu in un'atmosfera luminosa e accogliente, tutte con ampio balcone arredato con sedie e tavolo. Dispongono di cassaforte, frigo, tv satellitare, **Wi-Fi open**, phon. Possibilità di vista mare con supplemento.
Le camere **Superior** (con supplemento), arredate in stile moderno e mediterraneo con legni chiari, impreziositi da cuscini e testata imbottita che vi accolgono in un ambiente intimo e prezioso, balcone vista mare arredato con due poltrone e tavolino snack. Dispongono di cassaforte, frigo bar, bollitore con servizio tisaneria, tv satellitare 43", prese USB, **Wi-Fi open**, phon, kit cortesia Superior.
Le Spa Room (con supplemento), arredate in stile moderno e mediterraneo con legni chiari, impreziositi da cuscini e testata imbottita, vi accolgono in un ambiente intimo e prezioso. Dispongono di terrazzo vista mare di circa 16 mq con due poltrone e tavolino snack, vasca idromassaggio Jacuzzi 2 posti, cassaforte a misura di tablet/computer 15", bollitore con servizio tisaneria, tv satellitare 43", **Wi-Fi open** con canale preferenziale, frigo bar, prese USB, phon, kit di cortesia Sparoom, percorso SPA libero dal 15/06 al 14/09. Aria condizionata attiva dal 15/06 al 15/09. **Ristorazione:** Dispone di due ristoranti uno interno ed uno esterno panoramico, entrambi offrono un'ampia gamma di piatti regionali ed internazionali con servizio a buffet (vino ed acqua in caraffa inclusi ai pasti). Un Ristorante Grill sulla spiaggia (su prenotazione dal 02/06 al 29/09, senza supplemento). Una volta la settimana l'hotel organizza: il Grand Buffet di Gala, una succulenta cena con specialità siciliane, grigliata in spiaggia (dal 01/06 al 30/09). Possibilità, su richiesta, di cucina per celiaci (previa fornitura di alimenti base). Area bar in diversi punti del villaggio. **Acqua Park:** Offre al suo interno un vero e proprio Acquapark con attrazioni per grandi e piccini. L'Acquapark prevede una vasta zona bambini composta da una piscina con 4 scivoli e vari giochi d'acqua e una spray area con Galeone dei Pirati da cui partono altri 5 scivoli. L'area dedicata alle famiglie prevede un multipista a 6 corsie dove sfidarsi allegramente e un lungo tobogan da cui scivolare anche in coppia con i gommoni doppi. All'interno dell'Acquapark per i più temerari c'è un Adrenalinic Space con ben 3 scivoli iconici con una vertiginosa discesa che parte da 12 mt. di altezza. All' Acquapark troverete anche una grande piscina con le onde e una pista da ballo acquatica dove scatenarsi in balli di gruppo guidati dall'equipe animazione. L'Acquapark è aperto dal 15 giugno all'8 settembre. **Spa:** L'Hotel Costa Verde oltre ad essere uno spazio vacanza per le famiglie è anche il luogo ideale in cui rilassarsi. All'interno della struttura trovate una grande e completa Spa, studiata in ogni dettaglio per concedersi relax e benessere: il lusso più raro e prezioso. Compongono l'area relax una grande piscina con idromassaggio a cielo aperto, una sala massaggi di coppia, due sale massaggi singole, una sala Massaggio Orientale con Futon, due docce emozionali, Bagno Turco, Bagno Romano, Sauna Finlandese, Vasca a reazione e una suggestiva grotta Relax. L'Hotel Costa Verde Spa ha tutto ciò che vi occorre per coltivare il vostro benessere. L'essenza di una Spa pensata in esclusiva per la coppia... Una Romantica sala "SpaSuite" con 2 lettini massaggi riscaldati, Bagno Turco per due con doccia emozionale e Una Jacuzzi con Day-bed relax (prosecco offerto con ogni trattamento SpaSuite).
Beach Village: Il Costa Verde è anche beach village, un'ampia zona del complesso dedicata a chi vuole godere del mare dall'alba al tramonto. Un servizio navetta gratuito (la spiaggia è a circa 5 minuti dall'hotel) vi condurrà in una lussureggiante spiaggia di sabbia riservata e attrezzata con Bar, Ristorante Grill (su prenotazione dal 02/06 al 29/09, senza supplemento), bagni, docce e spogliatoi, sdraio e ombrelloni gratuiti e campo da beach-volley. Il beach village Costa Verde è attrezzato di club nautico con Pedalò per tutta la famiglia, Canoe singole e doppie, SUP (Stand Up Paddle), parco gonfiabili in acqua (extra). Inoltre una sera a settimana si organizza nel beach-village Costa Verde una ricca e divertente grigliata in spiaggia (su prenotazione dal 15/06 al 15/09, senza supplemento).
Attività e Animazione: L'Hotel Costa Verde dispone di una brillante equipe di animazione che vi guiderà per l'intero soggiorno attraverso il divertimento e lo sport, corsi collettivi di diverse discipline sportive che si svolgono dal 01/06 al 30/09, utilizzo gratuito delle attrezzature e dei giochi di intrattenimento, tornei, un fitto calendario di spettacoli in anfiteatro (con uno spettacolo Folk una volta a settimana), piano bar, discoteca, balli di gruppo, serata a tema, Mini Club 4/8 anni e Kid Club 8/12 anni attivi dal 01/06 al 30/09.
Animali: non ammessi.
Soggiorni: Dalla cena del giovedì (consegna camere ore 17:00) al pranzo del giovedì (rilascio camere ore 10:00)

VOLI TRASFERIMENTI COLLETTIVI* PER PALERMO

Il Giovedì partenze da	16/05-27/06 29/08-19/09	04/07-22/08
ROMA	240	270
MILANO	270	300

* Trasferimenti collettivi: in alcuni casi si potrebbero rendere necessarie attese in aereoporto in funzione degli operativi dei voli.

- **Bambini 0/2 anni:** pagano Euro 50 (Volo + Tfr + Tasse);
- **Bambini 2/12 anni:** riduzione Euro 40.

QUOTE PER PERSONA ED INCLUDONO
Volo A/R dalla città prescelta per Palermo e viceversa trasferimenti collettivi* Apt/Hotel/ Apt.

LE QUOTE NON INCLUDONO
- **Tasse Aeroportuali:** forfait Euro 50 a persona dai 2 anni in poi (bambini 0/2 anni No Tasse).

Partenze da altri aeroporti, su richiesta alla stessa quota di Milano.

Sicilia

Cefalù

PENSIONE COMPLETA ~ BEVANDE INCLUSE

CON NAVE GRATIS		SOLO SOGGIORNO ~ SETTIMANE SUPPLEMENTARI			RIDUZIONE LETTO AGGIUNTO	
Partenze	7 notti	Periodi	Notti	Listino	3°/4° letto 2/12 anni	3°/4° letto dai 12 anni
16/05	**525**	16/05 - 23/05	7	**525**	50%	15%
23/05	**575**	23/05 - 30/05	7	**575**	50%	15%
30/05	**595**	30/05 - 06/06	7	**595**	50%	15%
06/06	**595**	06/06 - 13/06	7	**595**	50%	15%
13/06	**645**	13/06 - 20/06	7	**645**	50%	15%
20/06	**665**	20/06 - 27/06	7	**665**	50%	15%
27/06	**665**	27/06 - 04/07	7	**665**	50%	15%
04/07	**715**	04/07 - 11/07	7	**715**	50%	15%
11/07	**735**	11/07 - 18/07	7	**735**	50%	15%
18/07	**735**	18/07 - 25/07	7	**735**	50%	15%
25/07	**735**	25/07 - 01/08	7	**735**	50%	15%
01/08	**735**	01/08 - 08/08	7	**735**	50%	15%
08/08	**935**	08/08 - 15/08	7	**935**	50%	15%
15/08	**1.015**	15/08 - 22/08	7	**1.015**	50%	15%
22/08	**815**	22/08 - 29/08	7	**815**	50%	15%
29/08	**735**	29/08 - 05/09	7	**735**	50%	15%
05/09	**685**	05/09 - 12/09	7	**685**	50%	15%
12/09	**615**	12/09 - 19/09	7	**615**	50%	15%
19/09	**595**	19/09 - 26/09	7	**595**	50%	15%

PACCHETTI NAVE GRATIS 10/11 NOTTI IN PENSIONE COMPLETA (BEVANDE INCLUSE)

Periodi (gio./lun.)	Notti	Quote	Periodi (lun./gio.)	Notti	Quote	RIDUZIONE LETTO AGGIUNTO 3°/4° letto 2/12 anni	3°/4° letto dai 12 anni
13/06 - 24/06	11	**1.025**	24/06 - 04/07	10	**950**	50%	15%
20/06 - 01/07	11	**1.045**	01/07 - 11/07	10	**1.000**	50%	15%
27/06 - 08/07	11	**1.074**	08/07 - 18/07	10	**1.042**	50%	15%
04/07 - 15/07	11	**1.135**	15/07 - 25/07	10	**1.050**	50%	15%
11/07 - 22/07	11	**1.155**	22/07 - 01/08	10	**1.050**	50%	15%
18/07 - 29/07	11	**1.155**	29/07 - 08/08	10	**1.050**	50%	15%
08/08 - 19/08	11	**1.515**	19/08 - 29/08	10	**1.250**	50%	15%
22/08 - 02/09	11	**1.235**	02/09 - 12/09	10	**1.000**	50%	15%

RIDUZIONI/SUPPLEMENTI:

• **Infant 0/2 anni:** gratuiti, pasti da menù inclusi (culla hotel, se richiesta, da segnalare alla prenotazione); • **Riduzione mezza pensione:** Euro 10 al giorno dal 10/08 al 24/08, Euro 5 al giorno nei restanti periodi; • **Supplemento ingresso acquatic club (15/06 - 08/09):** Euro 10 a persona al giorno senza riduzioni per i bambini; • **Supplemento camera singola:** Euro 15 al giorno dal 10/05 al 24/05 e dal 28/09 al 31/10; Euro 16 al giorno dal 25/05 al 14/06 e dal 14/09 al 27/09; Euro 17 dal 15/06 al 05/07 e dal 07/09 al 13/09; Euro 18 al giorno dal 06/07 al 09/08 e dal 24/08 al 06/09; Euro 20 dal 10/08 al 23/08; • **Supplemento "standard vista mare" (su richiesta):** Euro 20 a notte a camera; • **Supplemento "Camera superior" (su richiesta):** Euro 30 a notte a camera; • **Supplemento "camera spa room" (su richiesta):** Euro 50 a notte a camera; • **Riduzione single+ bambino fino a 12 anni:** pagano 1 quota intera e una scontata del 20%; • **Supplemento soggiorni inferiori alle 7 notti:** Euro 10 a persona al giorno (valido in tutto i periodi).

TASSA DI SOGGIORNO: I COMUNI ITALIANI HANNO LA FACOLTÀ DI APPLICARE LA TASSA DI SOGGIORNO. DETTA TASSA NON È PREVISTA NELLE QUOTE RIPORTATE IN TABELLA. SE APPLICATA, DOVRÀ EVENTUALMENTE ESSERE PAGATA DAL CLIENTE DIRETTAMENTE IN HOTEL.

Pollina Resort ★★★★

Soggiorni Venerdì ▸ Venerdì

AEROVIAGGI

PRENOTA PRIMA Vedi in tabella | SUPER PROMO Vedi in tabella | BAMBINI GRATIS Vedi in tabella | NAVE GRATIS Vedi condizioni pag.60 | PACCHETTI VOLO +TRASFERIMENTI

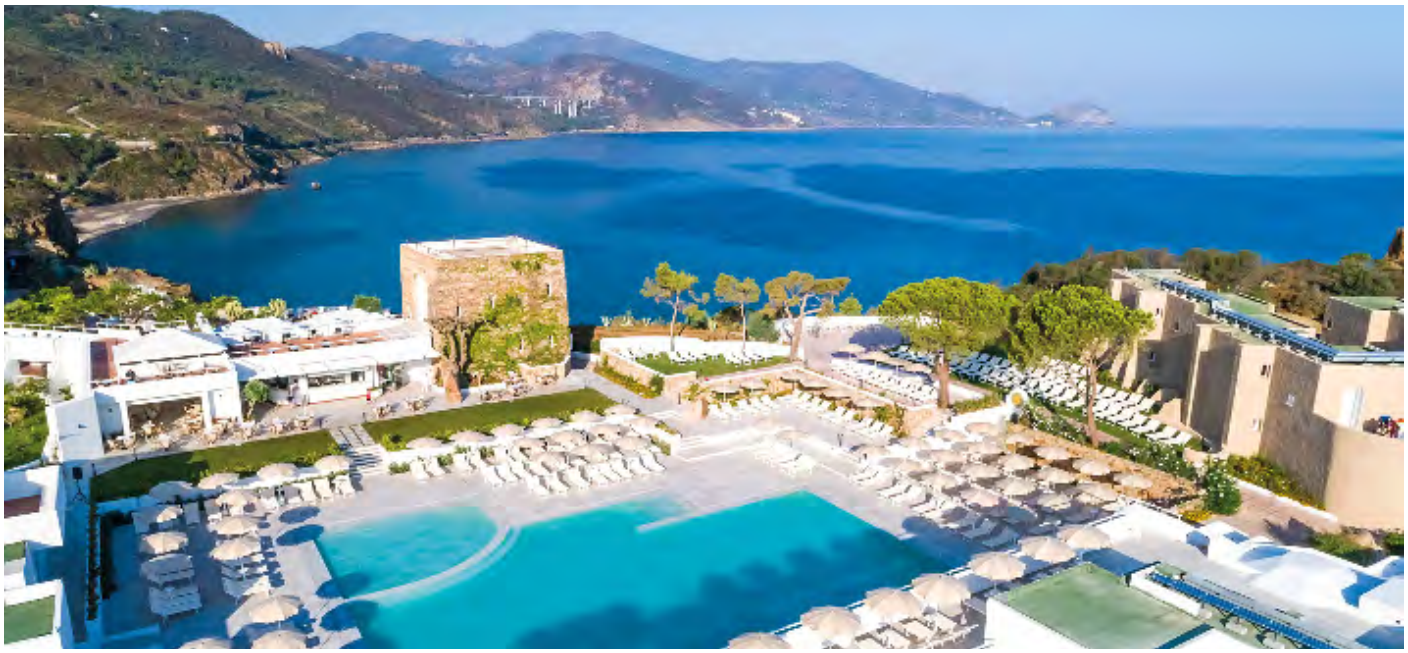

POSIZIONE

Sulla costa Nord orientale dell'isola, Interamente rinnovato nel 2017, immerso in uno splendido giardino, è situato su un promontorio che domina il mare e la meravigliosa lunga spiaggia con una vista spettacolare sul mar Tirreno e sulle isole Eolie, a soli 13 km da Cefalù e ad 1 km dal centro abitato della contrada.

COME ARRIVARE

In aereo: Aeroporto internazionale di Palermo 115 km
In nave: Porto di Palermo a circa 100 km.

DESCRIZIONE E SERVIZI

Camere: Ristrutturato e rinnovato totalmente, dispone di 345 camere luminose, dal design moderno ed elegante, alcune delle quali offrono anche la vista mare. Si suddividono in **Bungalow**: con patio e/o spazio verde adiacente, camere matrimoniali ed a due letti con divano letto e camere con 4 letti (camere quintuple non disponibili), scrittoio, TV schermo piatto con canali satellitari, mini-frigo, cassetta di sicurezza, aria condizionata, servizi privati con angolo doccia, lavabo, bidet, asciugacapelli, prodotti di cortesia. **Corpo Centrale:** due costruzioni a due piani (piano terra e 1° piano), camere matrimoniali ed a due letti con divano letto e camere con 4 letti (camere quintuple non disponibili), scrittoio, TV schermo piatto con canali satellitari, mini-frigo, cassetta di sicurezza, aria condizionata, servizi privati con angolo doccia, lavabo, bidet, asciugacapelli, prodotti di cortesia. All' interno del resort sono presenti alcune camere adibite per diversamente abili. **Servizi:** Tra i principali servizi offerti dal Pollina Resort: boutique-bazar, 2 bar di cui uno in spiaggia, ristorante panoramico, animazione musicale, terrazze, discoteca, noleggio teli da spiaggia, teatro esterno, sala polivalente, **Wi-Fi** (hall, camere e principali aree comuni), autonoleggio, ufficio escursioni, fotografo. Una navetta a pagamento collega il villaggio a Cefalù. Una bella e lunga spiaggia di sabbia e ciottoli si trova ai piedi del promontorio, ed è accessibile grazie agli ascensori ricavati nella roccia. L'area privata, molto ampia, è attrezzata con lettini ed ombrelloni, base nautica e chiosco-bar.

La ristorazione: In un bellissimo ristorante panoramico vengono servite le prime colazioni ed i buffet di pranzo e cena (mezza pensione non praticata), **vino, birra alla spina ed acqua in caraffa a volontà ai pasti.** Una serie di eventi gastronomici serali sono previsti durante la settimana e spaziano dalla serata tipica siciliana alla gustosa serata marinara con tante pietanze a base di pesce, dalla serata barbecue alla pizza e spaghetti party, o all'elegante serata d'arrivederci. In tarda serata poi, al bar o in discoteca, i nostri chef proporranno interessanti stuzzichini di mezzanotte, mentre in estate nelle ore più calde, rinfrescanti bevande saranno offerte in piscina dai nostri animatori. **Celiachia:** L'hotel non è specializzato nel predisporre appositi cibi privi di glutine; inoltre, per quanto riguarda i cibi serviti al tavolo e/o a buffet non è garantita la totale assenza di contaminazione crociata nella fase di preparazione e/o di somministrazione delle pietanze. Si fa presente però che al ristorante sarà possibile trovare una grande varietà di alimenti fra cui anche pietanze che solitamente non contengono glutine oltre che alcuni prodotti di base dedicati. Per tale motivo ed in base alla gravità della celiachia sofferta, Si invita i clienti a segnalare in fase di prenotazione affinché, all'arrivo in struttura, il direttore unitamente allo chef possano valutare un menù personalizzato. Per ogni precauzione, qualora il cliente desiderasse portare in hotel degli alimenti specifici (unitamente a contenitori e posateria personali) sarà cura dell'hotel predisporne l'utilizzo da parte del personale per la preparazione dei pasti.

Attività sportive e ricreative: Una bella e grande piscina è a disposizione degli ospiti durante i mesi estivi, con area riservata ai bambini. Il Pollina Resort è dotato di un'ottima attrezzatura per assicurare un gran numero di attività sportive: vela, wind-surf e canoa disponibili fino a settembre, sono vincolate alle condizioni meteo, diversi campi da tennis, volley, calcetto, ping-pong e ginnastica. Ogni giorno, ad eccezione del venerdì, il nostro staff proporrà corsi sportivi collettivi, tornei, olimpiadi con premiazioni serali. L'uso delle attrezzature sportive è gratuito anche al di fuori dei corsi. Le attività sono disponibili tutti i giorni eccetto il venerdì. Animazione : Stimolati ed assistiti dai nostri animatori, parteciperete a tante attività, dalla ginnastica al mattino ai tornei sportivi ed ai giochi aperitivo in piscina. Presso il teatro esterno o alla sala polivalente invece, si assisterà ad un ricco programma di spettacoli di varietà, di cabaret, di ballo, e poi gli irriducibili potranno continuare in discoteca (attività disponibili tutti i giorni eccetto il venerdì). Bambini : Una grande attenzione è rivolta ai nostri piccoli clienti. **Mini Club** (da 4 a 12 anni non compiuti) e Junior Club (da 12 a 17 anni non compiuti) sono disponibili gratuitamente durante il periodo delle vacanze scolastiche, dalle 9.00 alle 18.00 tutti i giorni eccetto il venerdì. Il nostro staff propone tante attività sportive e ricreative, corsi sportivi collettivi, giochi, filmati e spettacoli serali durante i quali i vostri bambini e ragazzi saranno i veri protagonisti. **La spiaggia:** Una bella e lunga spiaggia di sabbia e ciottoli, con entrata in acqua non digradante, si trova ai piedi del promontorio (100 mt. Dai servizi principali), ed è accessibile tramite scale o grazie agli ascensori ricavati nella roccia. L'area privata è attrezzata con lettini ed ombrelloni fino ad esaurimento, base nautica e bar. **Animali:** non ammessi; **Soggiorni:** Da Venerdì ore 17:00 a Venerdì ore 10:00.

FORMULA ALL INCLUSIVE: OPEN BAR 10h00 ✪ 24h00

(Facoltativa da richiedere all'atto della prenotazione)

La consumazione è personale e non è consentito offrire gratuitamente una consumazione ad altre persone. Se richiesta, la formula deve essere acquistata in Agenzia contestualmente alla prenotazione da tutti gli occupanti della camera.

FORMULA PLUS: Adulti Euro 83 a settimana, bambini 2/12 anni Euro 40

BEVANDE CALDE: Caffè - Caffè decaffeinato - Caffè shakerato - Caffè americano - Caffè-latte - Caffè d'orzo - Tè - Cappuccino - Camomilla - Tisane - Infusi - Cioccolata calda - Latte caldo; **DRINKS:** Acqua minerale naturale e gassata in bicchiere - Coca Cola alla spina cl. 20 - Sprite alla spina cl. 20 - Acqua Tonica alla spina cl. 20 - Birra alla spina cl. 20/40 - Panaché; **SUCCHI DI FRUTTA - SCIROPPI:** Succo d'ananas - Succo d'arancia - Succo di pompelmo - Sciroppo d'ananas - Sciroppo di granatina - Sciroppo di kiwi - Sciroppo di fragole - Latte di mandorla - Sciroppo di menta - Orzata - Sciroppo tropical blue - Sciroppo di pesca - Sciroppo d'amarena; **APERITIVI NAZIONALI:** Aperol - Aperol Soda - Bitter Campari - Sanbitter bianco e rosso - Crodino - Campari Soda - Martini rosso - Martini bianco - Martini Dry - Vino "Aeroviaggi Club" bianco e rosso - Marsala all'uovo - Marsala alla mandorla - Marsala secco - Ricard - Pastis - Pernod; **DIGESTIVI NAZIONALI – LIQUORI:** Amaro Averna - Branca Menta - Amaro Ramazzotti - Crema di menta Sacco - Mandarinetto - Sambuca - Limoncello; **COCKTAILS:** Cocktail Aeroviaggi - Dry Martini - Florida - Flowers - Free Time - French Connection - Garibaldi - Frozen Daiquiri - Love Story - Manhattan - Parson Special - Puccini - Summer Dream - To Remember; **SPUMANTE:** Pinot.

FORMULA LIGHT: Adulti Euro 60 a settimana, bambini 2/12 anni Euro 60

BEVANDE CALDE: Caffè - Caffè decaffeinato - Caffèlatte - Tè - Cappuccino - Camomilla - Tisane - Infusi; **DRINKS:** Acqua minerale naturale e gassata in bicchiere - Coca Cola alla spina cl. 20 - Sprite pression cl. 20; **SUCCHI DI FRUTTA – SCIROPPI:** Succo d'ananas - Succo d'arancia - Succo di pompelmo - Sciroppo d'ananas - Sciroppo di menta - Orzata - Sciroppo tropical blue - Sciroppo di pesca - Sciroppo d'amarena.

VOLI TRASFERIMENTI COLLETTIVI* PER PALERMO

Il Venerdì partenze da	31/05-28/06 30/08-20/09	05/07-23/08
ROMA	240	270
MILANO	270	300

* Trasferimenti collettivi: in alcuni casi si potrebbero rendere necessarie attese in aereoporto in funzione degli operativi dei voli.

- **Bambini 0/2 anni:** pagano Euro 50 (Volo + Tfr + Tasse);
- **Bambini 2/12 anni:** riduzione Euro 40.

QUOTE PER PERSONA ED INCLUDONO

Volo A/R dalla città prescelta per Palermo e viceversa trasferimenti collettivi* Apt/Hotel/ Apt.

LE QUOTE NON INCLUDONO

- **Tasse Aeroportuali:** forfait Euro 50 a persona dai 2 anni in poi (bambini 0/2 anni No Tasse).

Partenze da altri aeroporti, su richiesta alla stessa quota di Milano.

Sicilia

Pollina • Cefalù

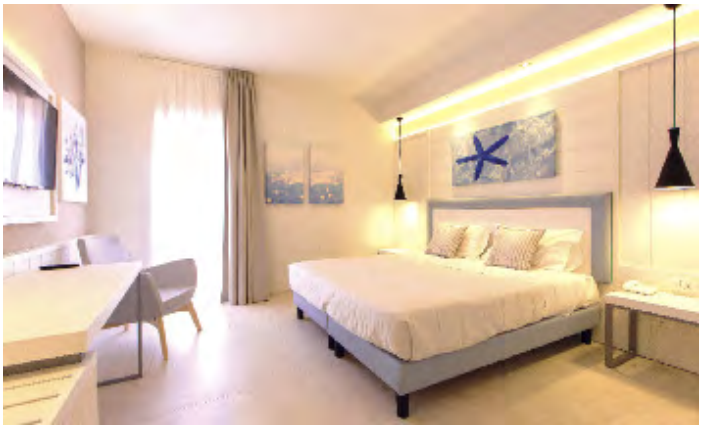

PENSIONE COMPLETA ~ BEVANDE INCLUSE

CON NAVE GRATIS

Partenze	7 notti
31/05	**676**
07/06	**676**
14/06	**676**
21/06	**676**
28/06	**894**
05/07	**894**
12/07	**894**
19/07	**894**
26/07	**1.346**
02/08	**1.346**
09/08	**1.346**
16/08	**1.346**
23/08	**1.346**
30/08	**752**
06/09	**752**
13/09	**752**
20/09	**752**

SOLO SOGGIORNO ~ SETTIMANE SUPPLEMENTARI

Periodi	Notti	Listino
31/05 - 07/06	7	**676**
07/06 - 14/06	7	**676**
14/06 - 21/06	7	**676**
21/06 - 28/06	7	**676**
28/06 - 05/07	7	**894**
05/07 - 12/07	7	**894**
12/07 - 19/07	7	**894**
19/07 - 26/07	7	**894**
26/07 - 02/08	7	**1.346**
02/08 - 09/08	7	**1.346**
09/08 - 16/08	7	**1.346**
16/08 - 23/08	7	**1.346**
23/08 - 30/08	7	**1.346**
30/08 - 06/09	7	**752**
06/09 - 13/09	7	**752**
13/09 - 20/09	7	**752**
20/09 - 27/09	7	**752**

RIDUZIONE LETTO AGGIUNTO

3° letto 2/12 anni	4° letto 2/12 anni	3°/4° letto dai 12 anni	Supplemento Singola
GRATIS	50%	25%	299
GRATIS	50%	25%	299
GRATIS	50%	25%	299
GRATIS	50%	25%	299
GRATIS	50%	25%	325
GRATIS	50%	25%	325
GRATIS	50%	25%	325
GRATIS	50%	25%	325
GRATIS	50%	25%	500
GRATIS	50%	25%	500
GRATIS	50%	25%	500
GRATIS	50%	25%	500
GRATIS	50%	25%	500
GRATIS	50%	25%	299
GRATIS	50%	25%	299
GRATIS	50%	25%	299
GRATIS	50%	25%	299

PACCHETTI NAVE GRATIS 10/11 NOTTI IN PENSIONE COMPLETA (BEVANDE INCLUSE)

Periodi (ven./mart.)	Notti	Quote	Periodi (mart./ven.)	Notti	Quote	RIDUZIONE LETTO AGGIUNTO 3° letto 2/12 anni	4° letto 2/12 anni	3°/4° letto dai 12 anni
14/06 - 25/06	11	**1.063**	25/06 - 05/07	10	**1.184**	GRATIS	50%	25%
28/06 - 09/07	11	**1.405**	09/07 - 19/07	10	**1.278**	GRATIS	50%	25%
05/07 - 16/07	11	**1.405**	16/07 - 26/07	10	**1.278**	GRATIS	50%	25%
12/07 - 23/07	11	**1.405**	23/07 - 02/08	10	**1.730**	GRATIS	50%	25%
19/07 - 30/07	11	**1.664**	30/07 - 09/08	10	**1.923**	GRATIS	50%	25%
09/08 - 20/08	11	**2.116**	20/08 - 30/08	10	**1.923**	GRATIS	50%	25%
16/08 - 27/08	11	**2.116**	27/08 - 06/09	10	**1.329**	GRATIS	50%	25%

SPECIALE PRENOTA PRIMA

SCONTO FISSO DI EURO 50 A PERSONA ADULTA PER PRENOTAZIONI DI SOLO SOGGIORNO CONFERMATE ENTRO IL 30/04

RIDUZIONI/SUPPLEMENTI:

• **Infant 0/2 anni**: gratis pasti da regolare in loco, eventuale culla da segnalare all'atto della prenotazione; • **Tessera club**: inclusa; • **Formula All Inclusive Plus (facoltativa)**: adulti Euro 83 a settimana, bambini 2/12 anni Euro 40; • **Formula light (facoltativa)**: adulti Euro 60 a settimana, bambini 2/12 anni Euro 60 entrambe le formule sono da richiedere e pagare in agenzia all'atto della prenotazione; • **Speciale sistemazione quintupla**: 5 persone senza limite di età sistemate in 2 camere attigue o comunicanti fino ad esaurimento, pagano 4 quote.

TASSA DI SOGGIORNO: 1.50 EURO PER PAX AL GIORNO (0/12 ANNI FREE)

Athena Resort ★★★★

Soggiorni Giovedì ▸ Giovedì

SUPER PROMO Vedi in tabella | BAMBINI GRATIS Vedi in tabella | NAVE GRATIS Vedi condizioni pag.60 | PACCHETTI VOLO +TRASFERIMENTI

POSIZIONE

Ubicato a circa 25 Km dal capoluogo di Ragusa, l'Athena Resort è uno splendido Resort quattro stelle, ideale per le famiglie e per tutti coloro che vogliono concedersi una vacanza all'insegna del divertimento e del meritato relax sulle spiagge incontaminate della Sicilia Orientale. Immerso nel verde, con giardini ed ampie zone verdi curate e con vaste attività ricreative e sportive. A rendere ancor più divertente e piacevole il soggiorno, un'equipe di animatori professionisti sarà sempre a disposizione.

COME ARRIVARE

In aereo: Aeroporto Internazionale di Catania a 120 km; Aeroporto di Comiso a 14 Km.
In auto: Autostrada Catania-Siracusa, fino al bivio di Lentini. Poi proseguire sulla SS514.

DESCRIZIONE E SERVIZI

Il Resort si suddivide in **Palace (hotel):** dispone di camere ristrutturate con balcone privato o veranda, si distinguono in doppie, triple e quadruple con brandina (80x190) o letto a castello, tutte dispongono di aria condizionata e riscaldamento, servizi privati con vasca easciugacapelli, telefono, tv color, cassetta di sicurezza, frigobar (servizio bevande e snack su richiesta a pagamento).
Village: dispone di camere confortevoli con veranda, balcone o finestra e si distinguono in doppie, triple e quadruple con letto a castello. tutte dispongono di aria condizionata e riscaldamento, servizi privati con asciugacapelli, telefono, tv color, cassetta di sicurezza, frigo (servizio bevande e snack su richiesta a pagamento).
Family room giardini di athena 4/5/6 posti letto: al piano terra con veranda, al primo piano con terrazza, composti da 2 camere e un ampio soggiorno con cucina, telefono, aria condizionata e riscaldamento, TV, cassetta di sicurezza, asciugacapelli, frigo lt. 220. **Ristorazione (Sono inclusi ai pasti: acqua e vino locala, birra alla spina e soft drinks) Ristorante Athena:** nel corpo centrale, climatizzato, ricchi ed abbondanti buffet vengono serviti a colazione, pranzo e cena, propongono piatti siciliani. Possibilità di mangiare all'aperto, in una magnifica veranda con nebulizzazione e vista mare. Durante il soggiorno, saranno organizzate serate a tema. **Ristorante Mediterraneo:** Al mare, nel bellissimo chalet risto grill, offre grigliate di pesce e insalate (apertura a discrezione della Direzione),su prenotazione entro le ore 20:00 del giorno precedente.
Ristorante Ippari: nella villa patronale del Barone Pace, a cena, vengono serviti piatti tipici e squisite pizze cotte nel forno a legna (apertura a discrezione della Direzione), su prenotazione entro le ore 20:00 del giorno precedente.
Spiaggia: Il resort dista 4,8 km. dalla suggestiva spiaggia di sabbia dorata finissima e con uno stupendo palmeto. Raggiungibile in soli 7/8 minuti con un servizio navetta continuato dalle ore 09:00 alle ore 19:00. Spiaggia attrezzata con ombrelloni, lettini, canoe e pedalò. In spiaggia è disponibile uno chalet con bar. **Animazione:** l'attività di animazione dal 01/05 al 30/09, prevede animazione diurna con giochi, tornei, sport, musica, balli di gruppo e caraibici, piano bar. Serale con baby dance, spettacoli musicali, cabaret, varietà, balli di gruppo e disco.
Attrezzature e servizi: bar corpo centrale, bar piscina olimpionica, bar spiaggia, pizzeria a pagamento, supermarket, boutique abbigliamento, artigianato, tabacchi, centro benessere, sala tv, un centro fitness con attrezzature all'avanguardia, parafarmacia, discoteca, anfiteatro, sala congressi,noleggio auto, parcheggi non custoditi. All' interno del Resort: 2 parchi giochi per bambini, Mini Club con piscina e spaziosi locali, Baby Club e Young Club, Chiesetta ove tutte le domeniche a Luglio e Agosto si celebra la messa. Si accettano carte di credito. **Sport:** 3 campi di calcio in erba regolamentari secondo le norme CONI da 5-7-11 giocatori, 5 campi da tennis con illuminazione notturna (a pagamento), 6 campi di bocce,1 campo da basket, 1 campo polivalente basket/pallavolo, 1 campo da beach volley, 1 campo di mini-golf. 3 piscine di cui 1 olimpionica, ping pong, canoe, pedalò, beach volley. Tensostruttura per 600 persone. **Bambini:** il resort è dedicato in particolare ai bambini e alle loro famiglie. Assistenza divisa per fasce di età con attrazioni dedicate. Zone giochi per divertimento e percorsi formativi per i più piccoli. **Baby Club 0/3 anni (dal 31/05 al 30/09):** biberoneria in area dedicata ubicata nel corpo centrale, attrezzata con sterilizzatori, scalda-biberon, piastre a induzione, pentole e stoviglie, frullatori, frigoriferi e microonde. **Kid Club 3/6 e 6/13 anni:** attivo dalle ore 10:00 alle 19:30. Area giochi attrezzata per bambini, introduzione allo sport diviso per fasce di età. Baby dance per scatenarsi ogni sera con la musica e partecipazione agli show settimanali. Tante attività in cui cimentarsi: pittura del viso, sculture con palloni ecc.. **Young Club 13/17 anni:** Attività specifiche per socializzare e divertirsi, musica e giochi. Attività e tornei sportivi, scuola di musical, street dance, balli latino americani e discoteca. **Resort card:** obbligatoria da pagare in locoda 3 anni (dal 30/05 al 26/09). Include l'utilizzo delle attrezzature sportive e di svago in forma collettiva, i servizi in spiaggia con ombrelloni e sdraio, il servizio navetta da e per la spiaggia, animazione e intrattenimento.
A pagamento: tennis notturno, lezioni private, biciclette, maneggio, moto-quad, baby sitter, assistenza medica, noleggio auto, lavanderia, teli mare con cauzione.
Animali: a pagamento, ammessi di piccola taglia e solo in villaggio, escluso luoghi comuni.
Soggiorni: Giovedì ore 16.00/giovedì ore 10.00.

VOLI TRASFERIMENTI COLLETTIVI* PER CATANIA

Il Giovedì partenze da	16/05-27/06 29/08-26/09	04/07-22/08
ROMA	240	270
MILANO	270	300

* Trasferimenti collettivi: in alcuni casi si potrebbero rendere necessarie attese in aereoporto in funzione degli operativi dei voli.

- **Bambini 0/2 anni:** pagano Euro 50 (Volo + Tfr + Tasse);
- **Bambini 2/12 anni:** riduzione Euro 40.

QUOTE PER PERSONA ED INCLUDONO
Volo A/R dalla città prescelta per Catania e viceversa trasferimenti collettivi* Apt/Hotel/ Apt.

LE QUOTE NON INCLUDONO
- **Tasse Aeroportuali:** forfait Euro 50 a persona dai 2 anni in poi (bambini 0/2 anni No Tasse).

Partenze da altri aeroporti, su richiesta alla stessa quota di Milano.

Sicilia

Kamarina • Ragusa

PENSIONE COMPLETA ~ BEVANDE INCLUSE IN SISTEMAZIONE VILLAGE

CON NAVE GRATIS	
Partenze	7 notti
16/05	**385**
23/05	**405**
30/05	**420**
06/06	**420**
13/06	**480**
20/06	**525**
27/06	**565**
04/07	**595**
11/07	**615**
18/07	**630**
25/07	**650**
01/08	**765**
08/08	**920**
15/08	**900**
22/08	**760**
29/08	**640**
05/09	**555**
12/09	**465**
19/09	**400**
26/09	**385**

SOLO SOGGIORNO ~ SETTIMANE SUPPLEMENTARI		
Periodi	Notti	Listino
16/05 - 23/05	7	**385**
23/05 - 30/05	7	**405**
30/05 - 06/06	7	**420**
06/06 - 13/06	7	**420**
13/06 - 20/06	7	**480**
20/06 - 27/06	7	**525**
27/06 - 04/07	7	**565**
04/07 - 11/07	7	**595**
11/07 - 18/07	7	**615**
18/07 - 25/07	7	**630**
25/07 - 01/08	7	**650**
01/08 - 08/08	7	**765**
08/08 - 15/08	7	**920**
15/08 - 22/08	7	**900**
22/08 - 29/08	7	**760**
29/08 - 05/09	7	**640**
05/09 - 12/09	7	**555**
12/09 - 19/09	7	**465**
19/09 - 26/09	7	**400**
26/09 - 03/10	7	**385**

RIDUZIONE LETTO AGGIUNTO		
3° letto 3/12 anni	4° letto 3/12 anni	3°/4° letto dai 12 anni
Gratis	50%	30%
Gratis	50%	30%
Gratis	50%	30%
Gratis	50%	30%
Gratis	50%	30%
Gratis	50%	30%
Gratis	50%	30%
Gratis	50%	30%
Gratis	50%	30%
Gratis	50%	30%
Gratis	50%	30%
Gratis	50%	30%
Gratis	50%	30%
Gratis	50%	30%
Gratis	50%	30%
Gratis	50%	30%
Gratis	50%	30%
Gratis	50%	30%
Gratis	50%	30%
Gratis	50%	30%
Gratis	50%	30%

PACCHETTI NAVE GRATIS 10/11 NOTTI IN PENSIONE COMPLETA (BEVANDE INCLUSE)

Periodi (gio./lun.)	Notti	Quote	Periodi (lun./gio.)	Notti	Quote	RIDUZIONE LETTO AGGIUNTO 3° letto 3/12 anni	4° letto 3/12 anni	3°/4° letto dai 12 anni
06/06 - 17/06	11	**695**	17/06 - 27/06	10 (*)	**731**	**Gratis**	50%	30%
13/06 - 24/06	11	**780**	24/06 - 04/07	10 (*)	**790**	**Gratis**	50%	30%
20/06 - 01/07	11	**848**	01/07 - 11/07	10 (*)	**838**	**Gratis**	50%	30%
27/06 - 08/07	11	**905**	08/07 - 18/07	10 (*)	**913**	**Gratis**	50%	30%
04/07 - 15/07	11	**947**	15/07 - 25/07	10 (*)	**894**	**Gratis**	50%	30%
11/07 - 22/07	11	**975**	22/07 - 01/08	10 (*)	**920**	**Gratis**	50%	30%
18/07 - 29/07	11	**1.002**	29/07 - 08/08	10 (*)	**1.044**	**Gratis**	50%	30%
25/07 - 05/08	11	**1.088**	05/08 - 15/08	10 (*)	**1.248**	**Gratis**	50%	30%
08/08 - 19/08	11	**1.435**	19/08 - 29/08	10 (*)	**1.146**	**Gratis**	50%	30%
22/08 - 02/09	11	**1.126**	02/09 - 12/09	10 (*)	**830**	**Gratis**	50%	30%
29/08 - 09/09	11	**958**	09/09 - 19/09	10 (*)	**703**	**Gratis**	50%	30%

(*) N.B. PER TUTTE LE ROTAZIONI DI 10 NOTTI CON NAVE INCLUSA LUN-GIO, IN ANDATA È PREVISTA LA LINEA NAPOLI-PALERMO. GRIMALDI LINES NON HA PROGRAMMATO PARTENZE DI DOMENICA NOTTE SALERNO-CATANIA-SALERNO A/R.

RIDUZIONI/SUPPLEMENTI:

• **Infant card 0/3 anni:** obbligatoria da pagare in loco Euro 7 al giorno, per culla ed accesso alla biberoneria (senza prodotti); • **Riduzione mezza pensione:** Euro 5 al giorno a persona; • **Single + chd 0/12:** bambino in camera con 1 solo adulto sconto 50% in solo soggiorno, 20% con nave gratis; • **Supplemento doppia uso singola:** + 20%; • **Supplemento camera palace:** Euro 10 a persona al giorno; • **Supplemento camera vista mare in palace:** + 10%; • **Supplemento camera con balcone (primo piano) o veranda (piano terra) in village:** + 10%; • **Speciale family room giardini di athena (minimo 3 persone senza limite di età):** 3 persone pagano 3 quote intere; 4 personepagano 3 quote intere; 5 persone pagano 3,5 quote; 6 persone pagano 4 quote; • **Telo bagno:** Euro 7 a settimana più Euro 20 di cauzione da pagare in loco, eventuale cambio Euro 2; • **Soggiorno inferiore a 7 giorni:** + 20% sulla quota pro rata (escluso periodo 01/08 - 05/09) minimo 4 notti; • **Resort card:** obbligatoria da pagare in loco dal 30/05 al 26/09 per persona al giorno Euro 6 dai 3 anni in poi; • **Animali di piccola taglia:** ammessi solo in village (escluso luoghi comuni), con supplemento da pagare in loco di Euro 42 a settimana per disinfestazione; • **Late check-out entro le ore 17:00:** su richiesta Euro 30 a camera.

TASSA DI SOGGIORNO: EURO 1,50 AL GIORNO, DA REGOLARE IN LOCO.

Soggiorni Giovedì ▸ Giovedì

Club Esse Selinunte Beach ★★★★

PRENOTA PRIMA Vedi in tabella | SUPER PROMO Vedi in tabella | BAMBINI GRATIS Vedi in tabella | NAVE GRATIS Vedi condizioni pag.60 | PACCHETTI VOLO +TRASFERIMENTI

POSIZIONE

È ubicato a ridosso delle dune di sabbia della Riserva Naturale del Belice, sito di interesse comunitario (S.I.C.), luogo unico e inestimabile dal punto di vista naturalistico e paesaggistico, dove cresce ancora il "selinon", il sedano selvatico che ha dato nome alla città. Selinunte raggiunse il massimo splendore nel V secolo a.c. per poi perdere rapidamente importanza e per questo i suoi resti si sono preservati intatti e rappresentano una testimonianza fra le più importanti della Magna Grecia. Il parco archeologico di Selinunte è il più esteso in Europa e sito di rara bellezza.

COME ARRIVARE

In aereo: Aeroporto di Trapano a ca. 73 Km; Aeroporto di Punta Raisi a 96 km.
In nave: Porto di Palermo a 116 km.

DESCRIZIONE E SERVIZI

Sistemazione: la struttura è costituita da un corpo centrale su tre livelli, con 140 camere, confortevoli e accoglienti. Ogni camera è dotata di bagno privato con doccia e asciugacapelli, terrazzo, aria condizionata, tv, telefono, minifrigo, cassaforte. Si dividono in camere singole, doppie, triple, quadruple con letto a castello e quintuple. Sono disponibili camere per ospiti diversamente abili.
Vacanza "Esse Plus": formula pensata per chi in vacanza ama viziarsi concedendosi qualche comodità in più. Include: Welcome Lunch (possibilità del pranzo gratuito nel giorno di arrivo); check-in prioritario (fast lane) e consegna camera entro le ore 14:00; late check-out (con possibilità di tenere la camera fino alle ore 12:00) al termine del soggiorno; aperitivo di benvenuto dedicato; assegnazione prioritaria del tavolo al ristorante; omaggio della fornitura iniziale del frigo bar; assegnazione in spiaggia dell'ombrellone con due lettini per tutta la durata del soggiorno con nolo gratuito del telo mare con cambio giornaliero; sconto del 10% presso il bazar Club Esse (ad eccezione di libri, giornali e valori bollati). **Ristorazione Formula Club Esse:** il nostro servizio è sempre a buffet e consente a tutti i nostri ospiti il massimo della libertà e creatività nell'abbinare i sapori e le quantità al proprio gusto personale. Ogni giorno proponiamo piatti regionali e internazionali, con ampia scelta di antipasti, primi, secondi, contorni, vera pizza italiana, frutta, dolce. Serate a tema. Sono sempre inclusi (salvo diverse indicazioni) senza alcun supplemento a pranzo e a cena acqua microfiltrata, vino bianco e rosso della casa, birra chiara. È inoltre disponibile una selezione di vini locali e nazionali. Il nostro personale è formato per le diverse intolleranze alimentari (alimenti specifici non forniti che, se necessari, dovranno essere procurati dagli ospiti). Per i bambini, ogni giorno: **RistoMini "Banchetto dell'Eroe":** menù speciale per i bambini che possono mangiare insieme allo staff del "Hero Camp" nell'area apposita. **Biberoneria:** area attrezzata, dedicata ai piccoli fino a 3 anni, accessibile senza limiti di orario, dove mamme e papà possono cucinare le pappe e trovare i principali alimenti base preparati senza sale dalla nostra cucina con prodotti freschi selezionati (brodo di carne/verdura/pesce, passato di verdure, pastina, formaggio grattugiato, latte UHT intero e parzialmente scremato, yogurt, formaggini, frutta di stagione). Per non farsi mancare proprio nulla è disponibile, con supplemento, la formula **"All Inclusive"** per consumazioni libere presso il Pool Bar. **Servizi, attrezzature e sport:** ristorante panoramico climatizzato con grande terrazza. Hall, ricevimento 24h, bar nella hall e bar piscina. Piscina (cuffia obbligatoria) con vasche idromassaggio e zona bambini, campo da calcetto, campo da tennis, beach volley, beach tennis, bocce, ampio parcheggio esterno gratuito non custodito. **Wi-Fi** disponibile nelle zone comuni. Acquisto su ordinazione di riviste e giornali. Nolo teli mare e passeggini (da segnalare al momento della prenotazione). Servizio di lavanderia. Possibilità di noleggio di gommoni, autovetture, scooter e biciclette. Ricco programma di escursioni.
Spiaggia: Spiaggia di sabbia dorata, selvaggia e incontaminata che si estende per circa 5 km fino al parco archeologico di Selinunte. La nostra ampia concessione è attrezzata con ombrelloni e lettini. Sorge in piena riserva naturale ed è raggiungibile con servizio navetta gratuito (per circa 800 m) e ulteriori 400 m con una passerella in legno che attraversa la riserva. **Animazione e Intrattenimento:** il Club Esse Selinunte Beach è un grande villaggio con formula club. La struttura gode di ampi spazi perfettamente funzionali alle attività, come la piscina (cuffia obbligatoria), la spiaggia, il music bar e il teatro. Il sorriso contagioso dell'equipe di animazione accompagna i nostri ospiti per l'intera vacanza con un ricco programma di intrattenimento, sport e spettacolo che coniuga relax e divertimento in un clima di allegria e condivisione. Tutti i servizi sono garantiti dal 6 giugno al 19 settembre, al di fuori delle date indicate è comunque presente una animazione soft con intrattenimento serale, tornei e fitness. **Bambini e ragazzi:** il pinguino **"Pink Hero"**, la mascotte arrivata dal freddo, aspetta i nostri piccoli eroi per intrattenerli con attività ludiche, artistiche e sportive e sensibilizzarli sui temi dell'ecologia nel nostro: **"Hero Camp". Settimane Shiatsu:** nei periodi 06/06-11/07 e 05/09-19/09, la Himawari, Scuola di Formazione di Shiatsu Certificata, terrà corsi gratuiti settimanali per tutti gli ospiti, con rilascio di attestato finale. **Tessera Club "Esse Card":** obbligatoria dal 6 giugno al 19 settembre dai 3 anni, da pagare in loco. Include: accesso alla piscina (cuffia obbligatoria) e alla spiaggia attrezzata con ombrelloni e lettini a esaurimento, attività del Hero Camp e Young Club, fitness, acquagym, uso delle installazioni sportive e ricreative, balli di gruppo, accesso al teatro per gli spettacoli serali.
Infant Card: obbligatoria da 0 a 3 anni, da pagare in loco. Include l'utilizzo della culla e l'uso della biberoneria (alimenti di base forniti) con accesso 24h. Eventuale seconda culla solo su richiesta. **Animali domestici:** ammessi uno a camera, di piccola taglia, (max 20 Kg), con limitazioni nelle zone comuni e contributo spese obbligatorio di igienizzazione finale.
Importante: per l'utilizzo esclusivo dei servizi proposti sarà richiesto di indossare un braccialetto colorato da polso per tutta la durata del soggiorno.
Arrivi e partenze: "check in" dopo le ore 16 e "check out" entro le ore 10.
Inizio e fine soggiorno: dal 18/07 al 29/08 solo giovedì e/o domenica. Negli altri periodi ingressi anche in altri giorni, a tariffa standard e su richiesta. **Soggiorno minimo:** 7 notti dal 18/07 al 29/08; 4 notti negli altri periodi in tariffa standard. Soggiorni di durata inferiore su richiesta e soggetti a un supplemento del 10% sulla tariffa standard.

"HERO CAMP"

(Dai 3 ai 13 anni ulteriormente diviso per fasce di età)

Dalle 9,30 alle 18,30 permette ai nostri piccoli amici di vivere una vacanza nella vacanza, con assistenza specializzata, area giochi attrezzata, laboratorio-teatro dei piccoli, ludoteca con giochi, videoteca e area relax per il riposino pomeridiano.

Per la fascia di età più grande l'appuntamento è ogni giorno presso la:

"YOUNG CLUB"

(Dai 13 ai 18 anni)

Con ritrovo giornaliero per le attività sportive, balli, giochi e tornei, laboratorio di cabaret, giochi di ruolo e di società.

VOLI TRASFERIMENTI COLLETTIVI* PER PALERMO

Il Giovedì partenze da	16/05-27/06 29/08-26/09	04/07-22/08
ROMA	240	270
MILANO	270	300

* Trasferimenti collettivi: in alcuni casi si potrebbero rendere necessarie attese in aereoporto in funzione degli operativi dei voli.

- **Bambini 0/2 anni:** pagano Euro 50 (Volo + Tfr + Tasse);
- **Bambini 2/12 anni:** riduzione Euro 40.

QUOTE PER PERSONA ED INCLUDONO
Volo A/R dalla città prescelta per Palermo e viceversa trasferimenti collettivi* Apt/Hotel/ Apt.

LE QUOTE NON INCLUDONO
- **Tasse Aeroportuali:** forfait Euro 50 a persona dai 2 anni in poi (bambini 0/2 anni No Tasse).

Partenze da altri aeroporti, su richiesta alla stessa quota di Milano.

Sicilia

Selinunte

PENSIONE COMPLETA ~ BEVANDE INCLUSE

CON NAVE GRATIS	
Partenze	7 notti
16/05	469
23/05	469
30/05	469
06/06	469
13/06	525
20/06	560
27/06	595
04/07	700
11/07	700
18/07	735
25/07	735
01/08	805
08/08	1.050
15/08	1.050
22/08	875
29/08	700
05/09	595
12/09	469
19/09	469
26/09	469

SOLO SOGGIORNO ~ SETTIMANE SUPPLEMENTARI			
Periodi	Notti	Smile (*)	Listino
16/05 - 23/05	7	399	469
23/05 - 30/05	7	399	469
30/05 - 06/06	7	399	469
06/06 - 13/06	7	399	469
13/06 - 20/06	7	455	525
20/06 - 27/06	7	490	560
27/06 - 04/07	7	525	595
04/07 - 11/07	7	595	700
11/07 - 18/07	7	595	700
18/07 - 25/07	7	630	735
25/07 - 01/08	7	630	735
01/08 - 08/08	7	700	805
08/08 - 15/08	7	910	1.050
15/08 - 22/08	7	910	1.050
22/08 - 29/08	7	770	875
29/08 - 05/09	7	595	700
05/09 - 12/09	7	525	595
12/09 - 19/09	7	399	469
19/09 - 26/09	7	399	469
26/09 - 03/10	7	399	469

RIDUZIONE LETTO AGGIUNTO			
3° letto 3/13 anni	4° letto 3/13 anni	5° letto 3/13 anni	3°/4°/5° letto 3/13 anni
Gratis	Gratis	50%	25%
Gratis	Gratis	50%	25%
Gratis	Gratis	50%	25%
Gratis	Gratis	50%	25%
Gratis	Gratis	50%	25%
Gratis	Gratis	50%	25%
Gratis	Gratis	50%	25%
Gratis	Gratis	50%	25%
Gratis	Gratis	50%	25%
Gratis	50% (**)	50%	25%
Gratis	50% (**)	50%	25%
Gratis	50% (**)	50%	25%
Gratis	50% (**)	50%	25%
Gratis	50% (**)	50%	25%
Gratis	50% (**)	50%	25%
Gratis	Gratis	50%	25%
Gratis	Gratis	50%	25%
Gratis	Gratis	50%	25%
Gratis	Gratis	50%	25%
Gratis	Gratis	50%	25%

PACCHETTI NAVE GRATIS 10/11 NOTTI IN PENSIONE COMPLETA (BEVANDE INCLUSE)

Periodi (giov./lun.)	Notti	Quote	Periodi (lun./giov.)	Notti	Quote	RIDUZIONE LETTO AGGIUNTO 3° letto 3/13 anni	4° letto 3/13 anni	5° letto 3/13 anni	3°/4°/5° letto dai 13 anni
06/06 - 17/06	11	769	17/06 - 27/06	10	785	Gratis	Gratis	50%	25%
13/06 - 24/06	11	845	24/06 - 04/07	10	835	Gratis	Gratis	50%	25%
20/06 - 01/07	11	900	01/07 - 11/07	10	955	Gratis	Gratis	50%	25%
27/06 - 08/07	11	995	08/07 - 18/07	10	1.000	Gratis	Gratis	50%	25%
04/07 - 15/07	11	1.100	15/07 - 25/07 (***)	10	1.035	Gratis	50% (***)	50%	25%
11/07 - 22/07 (***)	11	1.120	22/07 - 01/08	10	1.050	Gratis	50% (**)	50%	25%
18/07 - 29/07	11	1.155	29/07 - 08/08	10	1.120	Gratis	50% (**)	50%	25%
25/07 - 05/08	11	1.195	05/08 - 15/08	10	1.395	Gratis	50% (**)	50%	25%
01/08 - 12/08	11	1.405	12/08 - 22/08	10	1.500	Gratis	50% (**)	50%	25%
08/08 - 19/08	11	1.650	19/08 - 29/08	10	1.325	Gratis	50% (**)	50%	25%
22/08 - 02/09 (***)	11	1.275	02/09 - 12/09	10	895	Gratis	50% (***)	50%	25%
29/08 - 09/09	11	1.040	09/09 - 19/09	10	724	Gratis	Gratis	50%	25%

(**) PRENOTA PRIMA AL 30/04

QUARTO LETTO A CASTELLO 3/13 ANNI GRATIS

(*) SMILE

OFFERTA VALIDA PER SOGGIORNI MIN. 7 NOTT CON INIZIO E TERMINE DI SOGGIORNO SOLO DI GIOVEDÌ E DOMENICA E DISPONIBILE PER UN CONTINGENTE CAMERE LIMITATO

(***) QUARTO LETTO 3/13 ANNI GRATIS FINO AL 18/07 E DAL 29/08

RIDUZIONI/SUPPLEMENTI:

• **Infant card:** obbligatoria da 0 a 3 anni, 7 Euro al giorno da pagare in loco. Include l'utilizzo della culla (una a camera, eventuale seconda culla solo su richiesta) e l'uso della biberoneria (alimenti di base forniti) senza limiti di orario; • **Riduzione mezza pensione:** Euro 10 al giorno a persona (riduzioni da tabella); • **Doppia uso singola:** 25% di supplemento in tutti i periodi (su richiesta, salvo disponibilità); • **Speciale "for 4":** 4 adulti in una camera pagano 3 quote intere (letto a castello) offerta applicabile anche in camera quintupla con riduzione bambino e/o adulto per quinto letto; • **Speciale adulto con bambino:** un adulto con un bambino (3-13 anni) in camera doppia pagano 1,5 quote in solo soggiorno; 1,80 quote con nave gratis; • **Esse Plus:** Euro 40 al giorno a camera; • **Animali domestici:** ammessi uno per camera (peso max 20 kg), ad eccezione delle zone comuni, con contributo per igienizzazione finale 50 Euro da pagare in loco; • **Tessera club "Esse Card":** obbligatoria dal 6 giugno al 19 settembre dai 3 anni, 6 Euro al giorno a persona da pagare in loco; • **Formula "All Inclusive"** (non commissionabile) Euro 14 a persona al giorno (Euro 7 dai 3 ai 18 anni), acquistabile anche in loco, con consumazioni libere al bicchiere, da consumare presso il pool bar dalle 10:00 alle 23:00, (acqua, vino, birra, caffetteria da dispenser, the e tisane, succhi di frutta, varie bibite gasate, cocktail alcolico ed analcolico del giorno, vermouth, limoncello, amaro locale, gin, grappa). È obbligatorio l'acquisto per tutti gli occupanti la camera e per l'intera durata del soggiorno, non è consentito offrire gratuitamente consumazioni ad altre persone, non verranno servite bevande alcoliche ai minori.

TASSA DI SOGGIORNO: I COMUNI ITALIANI HANNO LA FACOLTÀ DI APPLICARE LA TASSA DI SOGGIORNO. DETTA TASSA NON È PREVISTA NELLE QUOTE RIPORTATE IN TABELLA. SE APPLICATA, DOVRÀ EVENTUALMENTE ESSERE PAGATA DAL CLIENTE DIRETTAMENTE IN HOTEL.

Uappala Hotel Lacona****

PRENOTA PRIMA Vedi in tabella

SUPER PROMO Vedi in tabella

POSIZIONE

Direttamente al centro del Golfo di Lacona , una tra le strutture più belle dell'Isola d'Elba, incastonato tra il meraviglioso azzurro del mare e il rigoglioso verde delle colline, completamente immerso in un parco di pini, tra cui uno dei più antichi al mondo di circa 250 anni, fanno da contorno cipressi, mortella e lentischi. Uappala Hotel Lacona, lungo il viale dei Golfi, dista circa 8 km dal porto di Porteferraio. Per tutti gli amanti del Golf il campo dista circa a 6 km .

COME ARRIVARE

In aereo: Marina di Campo a 9 km dall'Hotel, aeroporto di Pisa a 100 km.
In auto e traghetto: a Piombino traghetto per Portoferraio.

DESCRIZIONE E SERVIZI

Uappala Hotel Lacona di categoria quattro stelle , rinnovato recentemente è situato direttamente sul mare in una splendida posizione dove la tranquillità fa da padrona . Sorge su un'area circondato da una meravigliosa pineta.
Camere: Dispone di 148 camere , suddivise in due edifici vicinissimi tra loro. Possono trovarsi al primo, secondo e terzo piano con vista piscina o parco. L'ascensore è presente solo nel corpo centrale.
Le camere si suddividono in doppie, triple, quadruple (con letto a castello) e family con doppio ambiente. Tutte le camere sono modernamente arredate e dispongono di servizi box doccia, aria condizionata , telefono , frigobar (riempimento su richiesta a pagamento) cassaforte , TV sat. Alcune camera sono provviste di balcone, con supplemento.
Ristorazione: Ristorante con sala interna climatizzata e veranda esterna con vista parco. Trattamento di pensione completa. Prima colazione , pranzo e cena con servizio a buffet o con servizio al tavolo (a discrezione della direzione a seconda dell'affluenza); bevande alla spina (acqua e vino) incluse. Gli chef propongono una cucina nazionale e locale con cena tipica toscana una volta alla settimana. Ristorante e pizzeria Lacona Beach direttamente sulla spiaggia con piccola sala interna e terrazza con splendida vista sul Golfo (a pagamento). A vostra disposizione un bar in piscina e un bar in spiaggia , per gustare Cocktail e per dissetare la vostra sete di vacanza. **Servizi Hotel:** Reception aperta 24 ore su 24 , nr 2 bar, **Wi-Fi** nelle aree coperte dal segnale, piscina attrezzata con ombrelloni e lettini ad esaurimento (apertura piscina garantita dal 01/05 al 30/09), splendida spiaggia attrezzata con ombrelloni e lettini , parcheggio interno incustodito , campo da tennis e calcetto, beach volley, anfiteatro. Sala riunione di circa 50 posti.
Spiaggia: (servizio spiaggia garantito dal 01/05 al 30/09) direttamente sul mare la spiaggia in concessione di sabbia fine e bianca , separata dal complesso centrale dista 250 metri e si raggiunge superato attraversamento stradale , in meno di 5 minuti passeggiando nella pineta vi troverete in un posto incantevole. La spiaggia attrezzata con a disposizione 1 ombrellone e 2 lettini per camera .
Animazione: Inclusi nella tessera club: spiaggia attrezzata con ombrelloni e lettini, piscina per adulti e per bambini, area giochi attrezzata per lo svago dei bambini, ginnastica, aerobica, acquagym, stretching e balli. Animazione con giochi, tornei ad orari prestabiliti, piano bar ed intrattenimento serale.
Per i bambini e ragazzi: "Ippo" Village: Una nuova idea di villaggio pensato per i bambini e le loro famiglie. Abbiamo pensato di venire incontro alle più diverse esigenze con personale che seguirà i vostri bambini con attenzione , intrattenendoli con giochi, sport e divertimenti sempre nuovi. L'Assistenza divisa per fasce di età (3/6 anni e 6/12 anni) con attrazioni ed attività dedicate, area giochi attrezzata per bambini, introduzione allo sport, Baby dance per scatenarsi ogni sera con la musica ed il ballo.
Amici a 4 zampe: ammessi di piccola taglia con supplemento obbligatorio da pagare in loco (non ammessi nelle aree comuni e spiaggia).
Soggiorni: Da domenica ore 16:00 a domenica ore 10:00. Possibilità di soggiorni liberi fino al 26/05 e dal 22/09.

Toscana

Isola d'Elba • Capoliveri

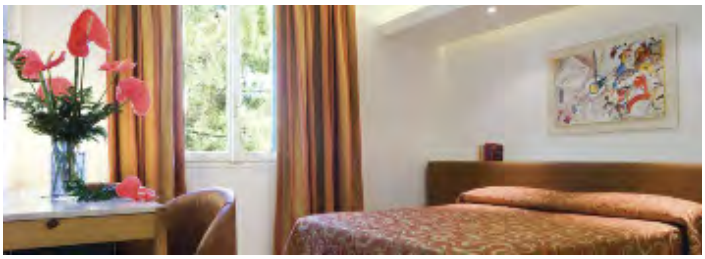

PENSIONE COMPLETA ~ BEVANDE AI PASTI INCLUSE

Periodi	Notti	Uappala Price entro il 31/03	Special Price entro il 30/04	Listino Ufficiale
31/03 - 21/04	7	420	455	525
21/04 - 19/05	7	476	511	595
19/05 - 26/05	7	532	567	665
26/05 - 02/06	7	532	567	665
02/06 - 09/06	7	532	567	665
09/06 - 16/06	7	588	623	735
16/06 - 23/06	7	756	805	945
23/06 - 30/06	7	812	861	1.015
30/06 - 07/07	7	868	924	1.085
07/07 - 14/07	7	868	924	1.085
14/07 - 21/07	7	924	980	1.155
21/07 - 28/07	7	924	980	1.155
28/07 - 04/08	7	924	980	1.155
04/08 - 11/08	7	1.092	1.162	1.365
11/08 - 18/08	7	1.176	1.246	1.470
18/08 - 25/08	7	1.092	1.162	1.365
25/08 - 01/09	7	924	980	1.155
01/09 - 08/09	7	588	623	735
08/09 - 15/09	7	532	567	665
15/09 - 22/09	7	476	511	595
22/09 - 29/09	7	476	511	595
29/09 - 06/10	7	420	455	525
06/10 - 13/10	7	420	455	525

RIDUZIONE LETTO AGGIUNTO

3° letto 3/12 anni	4° letto 3/12 anni	3°/4° letto 12/18 anni	3°/4° letto dai 18 anni
70%	50%	50%	25%
70%	50%	50%	25%
70%	50%	50%	25%
70%	50%	50%	25%
70%	50%	50%	25%
70%	50%	50%	25%
70%	50%	50%	25%
70%	50%	50%	25%
70%	50%	50%	25%
70%	50%	50%	25%
70%	50%	50%	25%
70%	50%	50%	25%
70%	50%	50%	25%
70%	50%	50%	25%
70%	50%	50%	25%
70%	50%	50%	25%
70%	50%	50%	25%
70%	50%	50%	25%
70%	50%	50%	25%
70%	50%	50%	25%
70%	50%	50%	25%
70%	50%	50%	25%
70%	50%	50%	25%
70%	50%	50%	25%

UAPPALA PRICE

PER PRENOTAZIONI CONFERMATE ENTRO IL 31/03 (A DISPONIBILITÀ LIMITATA)

SPECIAL PRICE

PER PRENOTAZIONI CONFERMATE ENTRO IL 30/04 (A DISPONIBILITÀ LIMITATA)

RIDUZIONI/SUPPLEMENTI:

• **Infant 0/3 anni:** contributo obbligatorio da pagare in loco Euro 15 al giorno, pasti da menù inclusi (culla previa disponibilità, solo in camera doppia); • **Supplemento doppia uso singola:** 30% fino al 16/06 e dal 08/09; 50% nei restanti periodi; • **Amici a 4 zampe:** ammessi su richiesta e solo di piccola taglia Euro 10 al giorno da pagare in loco (non ammessi nelle aree comuni); • **Tessera club:** obbligatoria dai 3 anni da pagare in loco Euro 49 a settimana a persona (dal 26/05 al 22/09); • **Supplemento camera con balcone (su richiesta, se disponibile):** Euro 20 al giorno a camera; • **Supplemento camera family (occupazione min.4 persone):** su richiesta Euro 15 al giorno a persona, da pagare in loco.

TASSA DI SOGGIORNO: I COMUNI ITALIANI HANNO LA FACOLTÀ DI APPLICARE LA TASSA DI SOGGIORNO.
DETTA TASSA NON È PREVISTA NELLE QUOTE RIPORTATE IN TABELLA. SE APPLICATA, DOVRÀ EVENTUALMENTE ESSERE PAGATA DAL CLIENTE DIRETTAMENTE IN HOTEL.

Club Esse Mediterraneo ★★★★

PRENOTA PRIMA Vedi in tabella
SUPER PROMO Vedi in tabella
BAMBINI GRATIS Vedi in tabella

POSIZIONE

È situato direttamente sulla grande spiaggia di Montesilvano e offre una spettacolare vista da tutte le camere. La spiaggia privata e attrezzata, a uso esclusivo dei nostri ospiti, è collegata direttamente alla piscina e al resort e rende il Club Esse Mediterraneo ideale per le famiglie con i bambini che dispongono di ampi spazi comuni in cui muoversi.

COME ARRIVARE

In aereo: Aeroporto di Pescara Internazionale a 13 km.
In treno: Stazione ferroviaria: Montesilvano a 1,5 km.

DESCRIZIONE E SERVIZI

Sistemazione: 144 camere tutte dotate di servizi privati con asciugacapelli, aria condizionata, telefono, tv, cassetta di sicurezza, minifrigo, la maggior parte con piccolo balcone vista mare. Si dividono in camere superior, completamente ristrutturate e rinnovate, e camere classic con arredi essenziali e moquette. Sono disponibili doppie, matrimoniali, triple, quadruple e quintuple con letto a castello, e comode "Family Bicamera" composte da due camere e un bagno. Sono disponibili camere per ospiti diversamente abili.
Vacanza "Esse Plus": formula pensata per chi in vacanza ama viziarsi concedendosi qualche comodità in più. Include: Welcome Lunch (possibilità del pranzo gratuito nel giorno di arrivo); check-in prioritario (fast lane) e consegna camera entro le ore 14:00; late check-out (con possibilità di tenere la camera fino alle ore 12:00) al termine del soggiorno; aperitivo di benvenuto dedicato; assegnazione prioritaria del tavolo al ristorante; omaggio della fornitura iniziale del frigo bar; assegnazione in spiaggia dell'ombrellone con un lettino e una sdraio per tutta la durata del soggiorno nelle prime file con nolo gratuito del telo mare con cambio giornaliero; sconto del 10% presso il bazar Club Esse (ad eccezione di libri, giornali e valori bollati).
Ristorazione Formula Club Esse: il nostro servizio è sempre a buffet e consente a tutti i nostri ospiti il massimo della libertà e creatività nell'abbinare i sapori e le quantità al proprio gusto personale. Ogni giorno proponiamo piatti regionali e internazionali, con ampia scelta di antipasti, primi, secondi, contorni, vera pizza italiana, frutta, dolce. Serate a tema. Sono sempre inclusi (salvo diverse indicazioni) senza alcun supplemento a pranzo e a cena acqua microfiltrata, vino bianco e rosso della casa, birra chiara. È inoltre disponibile una selezione di vini locali e nazionali. Il nostro personale è formato per le diverse intolleranze alimentari (alimenti specifici non forniti che, se necessari, dovranno essere procurati dagli ospiti). Per i bambini, ogni giorno: **RistoMini "Banchetto dell'Eroe":** menù speciale per i bambini che possono mangiare insieme allo staff del "Hero Camp" nell'area apposita.
Biberoneria: area attrezzata, dedicata ai piccoli fino a 3 anni, accessibile senza limiti di orario, dove mamme e papà possono cucinare le pappe e trovare i principali alimenti base preparati senza sale dalla nostra cucina con prodotti freschi selezionati (brodo di carne/verdura/pesce, passato di verdure, pastina, formaggio grattugiato, latte UHT intero e parzialmente scremato, yogurt, formaggini, frutta di stagione). Per non farsi mancare proprio nulla è disponibile, con supplemento, la **formula "All Inclusive"** per consumazioni libere presso tutti i bar del resort.
Servizi, attrezzature e sport: ristorante panoramico climatizzato con splendida vista sul mare; hall, ricevimento 24h, sala congressi, bar centrale, pool bar, piscina (cuffia obbligatoria), ascensori con accesso diretto in spiaggia e nella zona piscina, campo polivalente da tennis e calcetto, beach volley e beach tennis, teatro per spettacoli e intrattenimenti serali, ampio parcheggio privato non custodito (a pagamento, soggetto a disponibilità limitata). Acquisto su ordinazione di riviste e giornali. Nolo teli mare e passeggini (da segnalare al momento della prenotazione). **Wi-Fi** gratuito nelle aree comuni. Servizio di lavanderia. Possibilità di noleggio biciclette, auto, scooter. Ricco programma di escursioni. **Spiaggia:** direttamente sulla spiaggia di sabbia fine con fondale che digrada dolcemente, attrezzata con ampia disponibilità di ombrelloni, sdraio e lettini a esaurimento; prima fila a pagamento in loco.
Animazione e Intrattenimento: il Club Esse Mediterraneo è un grande villaggio con formula club. La struttura gode di ampi spazi perfettamente funzionali alle attività, come la piscina (cuffia obbligatoria), la spiaggia, il teatro e lo spazio esterno per i corsi di ballo e la discoteca. Il sorriso contagioso dell'equipe di animazione accompagna i nostri ospiti per l'intera vacanza con un ricco programma di intrattenimento, sport e spettacolo che coniuga relax e divertimento in un clima di allegria e condivisione. Tutti i servizi sono garantiti dal 9 giugno al 15 settembre, al di fuori delle date indicate è comunque presente una animazione soft con intrattenimento serale, tornei e fitness.
Bambini e ragazzi: il pinguino **"Pink Hero",** la mascotte arrivata dal freddo, aspetta i nostri piccoli eroi per intrattenerli con attività ludiche, artistiche e sportive e sensibilizzarli sui temi dell'ecologia nel nostro: **"Hero Camp".**
Settimane Shiatsu: nei periodi 09/06-23/06 e 01/09-08/09, la Himawari, Scuola di Formazione di Shiatsu Certificata, terrà corsi gratuiti settimanali per tutti gli ospiti, con rilascio di attestato finale.
Tessera Club "Esse Card": obbligatoria dal 9 giugno al 15 settembre dai 3 anni, da pagare in loco. Include: accesso alla piscina (cuffia obbligatoria) e alla spiaggia attrezzata (dalla seconda fila, prima fila a pagamento), le attività Hero Camp e Young Club, utilizzo delle installazioni sportive e ricreative, fitness, acquagym, balli di gruppo, giochi e tornei, music bar, accesso al teatro per gli spettacoli serali.
Infant Card: obbligatoria da 0 a 3 anni, da pagare in loco. Include l'utilizzo della culla e l'uso della biberoneria (alimenti di base forniti) con accesso 24h. Eventuale seconda culla solo su richiesta.
Animali domestici: ammessi uno per camera (max 20 Kg), con limitazioni nelle zone comuni, con contributo spese obbligatorio di igienizzazione finale.
Importante: per l'utilizzo esclusivo dei servizi proposti sarà richiesto di indossare un braccialetto colorato da polso per tutta la durata del soggiorno.
Arrivi e partenze: "check in" dopo le ore 16 e "check out" entro le ore 10.
Inizio e fine soggiorno: dal 23/06 al 01/09 domenica. Negli altri periodi ingressi anche in altri giorni, a tariffa standard e su richiesta.
Soggiorno minimo: 7 notti dal 23 giugno al 1 settembre; 4 notti negli altri periodi in tariffa standard. Soggiorni di durata inferiore su richiesta e soggetti a un supplemento del 10% sulla tariffa standard.

"HERO CAMP"

(Dai 3 ai 13 anni ulteriormente diviso per fasce di età)

Dalle 9,30 alle 18,30 permette ai nostri piccoli amici di vivere una vacanza nella vacanza, con assistenza specializzata, area giochi attrezzata, laboratorio-teatro dei piccoli, ludoteca con giochi, videoteca e area relax per il riposino pomeridiano.

Per la fascia di età più grande l'appuntamento è ogni giorno presso lo:

"YOUNG CLUB"

(Dai 13 ai 18 anni)

Con ritrovo giornaliero per le attività sportive, balli, giochi e tornei, laboratorio di cabaret, giochi di ruolo e di società.

CAMERA SUPERIOR

CAMERA STANDARD

PENSIONE COMPLETA ~ BEVANDE INCLUSE

Periodi	Notti	STANDARD Smile (*)	STANDARD Listino	SUPERIOR Smile (*)	SUPERIOR Listino
28/04 - 19/05	7	399	469	434	504
19/05 - 26/05	7	399	469	434	504
26/05 - 02/06	7	399	469	434	504
02/06 - 09/06	7	399	469	434	504
09/06 - 16/06	7	399	469	434	504
16/06 - 23/06	7	490	560	525	595
23/06 - 30/06	7	560	630	595	665
30/06 - 07/07	7	630	735	665	770
07/07 - 14/07	7	630	735	665	770
14/07 - 21/07	7	700	805	735	840
21/07 - 28/07	7	700	805	735	840
28/07 - 04/08	7	735	840	770	875
04/08 - 11/08	7	840	980	910	1.050
11/08 - 18/08	7	980	1.120	1.050	1.190
18/08 - 25/08	7	910	1.050	980	1.120
25/08 - 01/09	7	700	805	735	840
01/09 - 08/09	7	490	560	525	595
08/09 - 15/09	7	399	469	434	504
15/09 - 22/09	7	399	469	434	504
22/09 - 29/09	7	399	469	434	504
29/09 - 06/10	7	399	469	434	504

RIDUZIONE LETTO AGGIUNTO

3° letto 3/13 anni	4° letto 3/13 anni	5° letto 3/13 anni	3°/4°/5° letto dai 13 anni
GRATIS	GRATIS	50%	25%
GRATIS	GRATIS	50%	25%
GRATIS	GRATIS	50%	25%
GRATIS	GRATIS	50%	25%
GRATIS	GRATIS	50%	25%
GRATIS	GRATIS	50%	25%
GRATIS	50% (**)	50%	25%
GRATIS	50% (**)	50%	25%
GRATIS	50% (**)	50%	25%
GRATIS	50% (**)	50%	25%
GRATIS	50% (**)	50%	25%
GRATIS	50% (**)	50%	25%
GRATIS	50% (**)	50%	25%
GRATIS	50% (**)	50%	25%
GRATIS	50% (**)	50%	25%
GRATIS	50% (**)	50%	25%
GRATIS	GRATIS	50%	25%
GRATIS	GRATIS	50%	25%
GRATIS	GRATIS	50%	25%
GRATIS	GRATIS	50%	25%
GRATIS	GRATIS	50%	25%
GRATIS	GRATIS	50%	25%

(**) PRENOTA PRIMA AL 30/04
4° LETTO 3/13 ANNI GRATIS

(*) SMILE
OFFERTA PROMOZIONALE VALIDA PER SOGGIORNI MINIMO 7 NOTTI DOMENICA/DOMENICA
E DISPONIBILE PER UN CONTINGENTE CAMERE LIMITATO

RIDUZIONI/SUPPLEMENTI:
• **Infant card:** obbligatoria da 0 a 3 anni, 7 Euro al giorno da pagare in loco. Include l'utilizzo della culla (una a camera, eventuale seconda culla solo su richiesta) e l'uso della biberoneria (alimenti di base forniti) senza limiti di orario; • **Doppia uso singola:** 25% di supplemento in tutti i periodi (su richiesta, salvo disponibilità); • **Riduzione mezza pensione:** Euro 10 al giorno a persona (riduzioni da tabella); **Speciale "for 4":** 4 adulti in una camera pagano 3 quote intere (letto a castello) offerta applicabile anche in camera family e quintupla con riduzione bambino e/o adulto per quinto letto e relativo supplemento family; • **Family bicamera:** 4 e 5 posti letto, supplemento di Euro 30 al giorno a camera. Disponibile anche per tre occupanti con un minimo di 2,5 quote; • **Esse plus:** Euro 40 al giorno a camera; • **Animali domestici:** ammessi uno per camera (peso max 20 kg), ad eccezione delle zone comuni, con contributo per igienizzazione finale 50 Euro da pagare in loco; • **Speciale adulto con bambino:** un adulto con un bambino (3-13 anni) in camera doppia pagano 1,5 quote; • **Tessera club "Esse Card":** obbligatoria dal 9 giugno al 15 settembre dai 3 anni, 6 Euro al giorno a persona da pagare in loco; • **Formula "All Inclusive"** (non commissionabile) Euro 14 a persona al giorno (Euro 7 dai 3 ai 18 anni), acquistabile anche in loco, con consumazioni libere al bicchiere da consumare presso il central bar e il pool bar dalle 10:00 alle 23:00, (acqua, vino, birra, caffetteria da dispenser, succhi, varie bibite gasate, cocktail alcolico ed analcolico del giorno, vermouth, limoncello, amaro locale, gin, grappa). È obbligatorio l'acquisto per tutti gli occupanti la camera e per l'intera durata del soggiorno, non è consentito offrire gratuitamente consumazioni ad altre persone, non verranno servite bevande alcoliche ai minori.

TASSA DI SOGGIORNO: I COMUNI ITALIANI HANNO LA FACOLTÀ DI APPLICARE LA TASSA DI SOGGIORNO.
DETTA TASSA NON È PREVISTA NELLE QUOTE RIPORTATE IN TABELLA. SE APPLICATA, DOVRÀ EVENTUALMENTE ESSERE PAGATA DAL CLIENTE DIRETTAMENTE IN HOTEL.

Club Hotel Portogreco ★★★★

PRENOTA PRIMA Vedi in tabella | SUPER PROMO Vedi in tabella | BAMBINI GRATIS Vedi in tabella | PACCHETTI VOLO +TRASFERIMENTI

POSIZIONE

Situato sulla costa jonica della Basilicata nei pressi del lido del comune di Scanzano Jonico nel Metapontino, è incorniciato da una rigogliosa pineta (oasi WWF), una verde passeggiata tra la struttura e la bellissima spiaggia di sabbia fine. La cura dei particolari, l'ampiezza degli spazi e la meravigliosa vista sulla piscina sagomata lo rendono particolarmente adatto alla clientela più esigente. Inoltre, grazie alla presenza di una funzionale sala polivalente da 250 posti ed altre due piccole sale, si presta magnificamente per l'organizzazione di meeting di lavoro, conferenze, cerimonie e banchetti.

COME ARRIVARE

In aereo: Aeroporti di Bari e Brindisi entrambi a circa 130 km. Possibilità di trasferimenti privati su richiesta e a pagamento.
In treno: Stazioni FS di Scanzano Jonico (3km), Policoro (6 km) oppure Metaponto (22 km).
In auto: Autostrada A1 fino a Napoli, quindi A3 fino a Potenza, superstrada fino a Metaponto e da qui S.S. 106 in direzione sud Reggio Calabria fino a Scanzano Jonico nord, seguire poi le indicazioni per L'Hotel. Oppure Autostrada Adriatica A14 fino a Bari, deviazione per Taranto fino a Palagiano – termine dell'Autostrada, proseguire immettendosi sulla S.S. 106 in direzione sud Reggio Calabria fino a Scanzano Jonico nord.

DESCRIZIONE E SERVIZI

Camere: Dispone di 220 camere tra doppie, triple, quadruple (queste ultime tutte con letto a castello; quadruple con 2 letti singoli bassi su richiesta e previa disponibilità) e camere fino a 5 persone (camera quadrupla adattata a quintupla con letto a castello e letto singolo o 3 letti singoli, unico vano e unico bagno). Tutte le camere sono dotate di servizi con doccia con box, aria condizionata, telefono, Tv color satellitare (no SKY), mini-frigo, cassetta di sicurezza, asciugacapelli, terrazzo o patio con tavolino e 2 sedie. Disponibili camere standard e lato piscina con supplemento. Le segnalazioni circa l'assegnazione della camera non sono garantite e dipendono dalla disponibilità dell'albergo; cambio camera a pagamento Euro 25 a camera. **Ristoranti:** Ristorante principale offre il servizio a buffet sia per la colazione che per il pranzo e la cena. **Vino della casa, acqua e bevande alla spina (cola, aranciata, gassosa e birra) inclusi ai pasti**, possibilità di acquistare vini alla carta. Bevande alla spina servite in bicchiere di plastica. Vengono proposti piatti della cucina lucana, con una serata tipica una volta a settimana, e tipici mediterranei con antipasti, grigliate di carne e pesce, buffet di verdure e dolci, gelato e angolo pizza. Celiaci ed intolleranze/allergie alimentari: non possiamo garantire l'assenza di contaminazione non avendo una cucina separata; forniamo una linea di prodotti base per colazione, pranzo e cena; far riferimento sempre al maitre in sala per i pasti. **Bar hall:** piacevole punto d'incontro per l'ora dell'aperitivo o dei cocktail, accompagnati in alcuni momenti da musica dal vivo. **Servizi: Wi-Fi** gratuito nelle zone comuni, Boutique-bazar con vendita di giornali. Servizio di prenotazioni escursioni. Centro benessere (a pagamento) con sauna finlandese, bagno turco, vasca idromassaggio, piscina e docce emozionali, massaggi e cura del corpo su prenotazione a pagamento. L'area benessere si estende per 630 mq e al suo interno propone esclusivi percorsi di salute e bellezza. Parcheggio interno gratuito, non custodito ma con servizio guardiania all'ingresso 24h. **Turlino Card:** obbligatoria per gli infant 0/3 anni non compiuti, comprende la culla e l'accesso alla biberoneria. Nella biberoneria troverete: sterilizzatore, frullatore, omogeneizzatore, fasciatoio - a richiesta e fino ad esaurimento disponibilità, forno a micro-onde, scalda biberon, cucina a gas, frigorifero, tovagliato, tavoli, sedie, lavabo, seggioloni. Negli orari dei pasti principali a disposizione delle mamme un'assistente per la preparazione delle pappe, saranno serviti brodi vegetali e di carne, passato di verdure, pastine, fettine di carne, hamburger, pesce, affettati, latticini e frutta fresca. Non compresi nel forfait, omogeneizzati, latte fresco e latte per la prima infanzia sia liquido che in polvere. Noleggio passeggini previa disponibilità al ricevimento.
Sport e Svaghi: Sea Walking tecnica di passeggiata che si pratica con le gambe immerse nell'acqua di mare con l'ausilio di appositi bastoni, funzionale sia per la tonificazione muscolare che per il miglioramento posturale; piscina sagomata per adulti e bambini (cuffia obbligatoria), attrezzata con lettini e zone ombreggiate. Ampi spazi sono dedicati alla lettura, ai giochi di società o a piacevoli e rilassanti momenti ai bordi della piscina con piacevoli serate a tema e intrattenimento coni piano bar; spettacoli in anfiteatro presso l'attiguo Villaggio Torre del Faro raggiungibile in pochi minuti a piedi dall'interno (dal 16/06 al 07/09). Ai fanatici dello sport è dedicato un ricco programma di fitness e un ampio numero di strutture sportive quali 2 campi da tennis e 1 campo da basket in mateco, area per tiro con l'arco, 2 campi da bocce, 2 campi da green volley, (illuminazione notturna a pagamento), 1 campo da calcetto a 5 in erba sintetica, pedalò e canoe. Possibilità di effettuare soggiorni sportivi e lezioni di vela con Istruttori della Federazione Italiana Vela (approccio alla vela incluso nella Montodondo Club). Divertimento e Sport di Notte: la notte dello sport (con tornei multi disciplinari 1 volta alla settimana), animazione serale con baby dance, spettacoli e giochi in anfiteatro, animazione in seconda serata in zona piscina, completamente rinnovata, con serate a tema e sorpresa gastronomica dello chef 1 volta alla settimana (presso l'adiacente Torre del Faro), festa in spiaggia 1 volta a settimana (nei mesi di luglio e agosto), e tanto divertimento. **Spiaggia:** distante circa 600 mt. Dall'hotel attrezzata con lettini, sdraio ed ombrelloni, bar presente in spiaggia, docce e bagni. È raggiungibile percorrendo una piacevolissima stradina pedonale privata all'interno della pineta che porta al mare. Il mare è limpido e dolcemente digradante; ideale per le famiglie con bambini. La spiaggia è profondissima (100 metri) e lunga decine di chilometri, è ideale per lunghissime passeggiate o per il footing. Una navetta elettrica ad impatto ecologico zero è a disposizione in orari prestabiliti (dalle Ore 08.30 alle Ore 13.00 e dalle Ore 15.30 alle Ore 19.00). Pranzo sostitutivo in spiaggia (su prenotazione). Novità 2019

Mini e Junior Club

Con la sua simpatica mascotte, da il benvenuto ai piccoli ospiti che qui troveranno spazi colorati a loro dedicati in piscina ed in spiaggia.
Mini club dai 3/13 anni: avvincente club per bambini, con proposta di attività ludiche e ricreative divise per fasce di età, assistenza specializzata, area giochi attrezzata, laboratorio-teatro, ludoteca con giochi e videoteca e parco giochi con gonfiabile e tappeti elastici (presso l'adiacente Villaggio Torre del Faro). Merenda pomeridiana.
Junior club dai 13/18 anni: club speciale per i giovani, ai quali sono dedicate le attività sportive, i balli, i giochi ed i tornei; laboratorio di cabaret, scuola di hip hop, giochi di ruolo e di società.

Novità 2019 - "Mondotondo Club"

Obbligatoria da pagare in loco (gratis fino a 3 anni non compiuti), comprende non solo acqua e vino della casa inclusi ai pasti ma cola, aranciata, birra, gassosa, granita al caffè sia presso i nostri bar, sia presso il ristorante durante i pasti (granite solo al bar); bevande sopra indicate alla spina in bicchieri di plastica con consumo illimitato; bevande in bottiglia, lattina o quanto non indicato precedentemente sono da intendersi a pagamento. Inoltre animazione diurna e serale (anfiteatro presso l'adiacente villaggio Torre del Faro dal 16/06 al 07/09), nel rispetto della tranquillità e delle esigenze di ognuno, attività sportive, utilizzo dei campi sportivi diurni, piano bar, uso piscina, un ombrellone e 2 lettini per camera dalla 2° fila in poi in spiaggia (assegnato), prima fila a pagamento, mini-club e junior club, animazione serale con baby dance, spettacoli e giochi in anfiteatro presso l'adiacente torre del Faro, piano bar in piazzetta Porto Greco. **Tutte le attività sono garantite dal 16/06 al 07/09** (negli altri periodi alcune di essere potrebbero non essere attive).

Animali: ammessi di piccola taglia (max 10 kg) con un supplemento da pagare in loco, è vietato l'accesso nei luoghi comuni e nella spiaggia attrezzata. **Soggiorni:** da domenica ore 16:00 a domenica ore 10:00 inizio con la cena del giorno di arrivo e termine con il pranzo del giorno di partenza. Non sono ammessi arrivi anticipati al pranzo. Eventuale pranzo del giorno di arrivo Euro 20 per adulto e Euro 15 bambini 3/14 anni (su richiesta, previa disponibilità). A disposizione deposito bagagli non custodito per i giorni di arrivo e partenza. Non è consentito l'accesso in struttura prima delle ore 11:00 per far defluire le partenze.

VOLI TRASFERIMENTI COLLETTIVI* PER BARI (BRINDISI)

La Domenica partenze da	02/06-23/06 01/09-15/09	30/06-25/08
MILANO LINATE	**270**	**300**

* Trasferimenti collettivi: in alcuni casi si potrebbero rendere necessarie attese in aereoporto in funzione degli operativi dei voli.
- **Bambini 0/2 anni:** pagano Euro 50 (Volo + Tfr + Tasse);
- **Seggiolino 0/2 anni per trasferimenti (facoltativo non obbligatorio):** se richiesto Euro 20 a tratta;
- **Bambini 2/12 anni:** riduzione Euro 40.

QUOTE PER PERSONA ED INCLUDONO
Volo A/R dalla città prescelta per Bari e viceversa trasferimenti collettivi* Apt/Hotel/ Apt.

LE QUOTE NON INCLUDONO
- **Tasse Aeroportuali:** forfait Euro 50 a persona dai 2 anni in poi (bambini 0/2 anni No Tasse).

Partenze da altri aeroporti, su richiesta alla stessa quota di Milano Linate

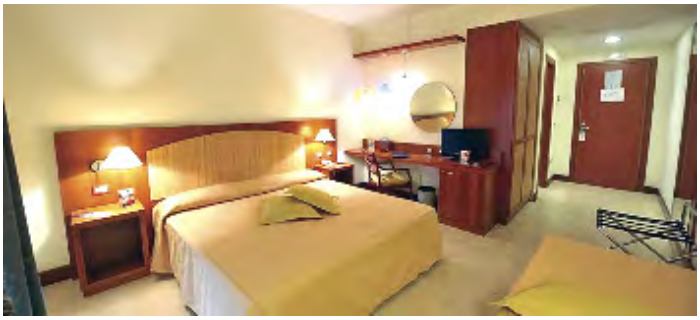

PENSIONE COMPLETA ~ BEVANDE INCLUSE			RIDUZIONE LETTO AGGIUNTO		
Periodi	Notti	Listino	3° letto 3/14 anni	4°/5° letto 3/14 anni	3°/4°/5° letto dai 14 anni
02/06 - 09/06	7	**511**	GRATIS	50%	30%
09/06 - 16/06	7	**511**	GRATIS	50%	30%
16/06 - 23/06	7	**546**	GRATIS	50%	30%
23/06 - 30/06	7	**616**	GRATIS	50%	30%
30/06 - 07/07	7	**721**	GRATIS	50%	30%
07/07 - 14/07	7	**721**	GRATIS	50%	30%
14/07 - 21/07	7	**791**	GRATIS	50%	30%
21/07 - 28/07	7	**791**	GRATIS	50%	30%
28/07 - 04/08	7	**791**	GRATIS	50%	30%
04/08 - 11/08	7	**966**	GRATIS	50%	30%
11/08 - 18/08	7	**1.141**	GRATIS	50%	30%
18/08 - 25/08	7	**1.036**	GRATIS	50%	30%
25/08 - 01/09	7	**791**	GRATIS	50%	30%
01/09 - 08/09	7	**616**	GRATIS	50%	30%
08/09 - 15/09	7	**511**	GRATIS	50%	30%
15/09 - 22/09	7	**511**	GRATIS	50%	30%

PRENOTA PRIMA

PER PRENOTAZIONI CONFERMATE ENTRO IL 30/04 SCONTO 10%

Le età si intendono sempre non compiute, all'arrivo in hotel è obbligatorio presentare documenti attestanti la data di nascita dei bambini

RIDUZIONI/SUPPLEMENTI:

• **Turlino card 0/3 anni:** obbligatoria da pagare in loco Euro 70 a settimana include la culla e utilizzo della biberoneria; • **Supplemento singola:** Euro 20 al giorno; • **Riduzione mezza pensione:** Euro 5 al giorno a persona; • **Animali:** ammessi di piccola taglia (max 10 kg) Euro 5 al giorno da pagare in loco (escluso luoghi comuni); • **Supplemento camera lato piscina:** Euro 70 a settimana a camera da pagare in loco; • **Supplemento prima fila:** (1 ombrellone + 2 lettini) prima fila Euro 70 a settimana, a camera. Da pagare in loco previa disponibilità; • **Tessera "mondotondo club":** obbligatoria da pagare in loco Euro 9 al giorno/ a persona, dai 3 anni compiuti in poi; • **Speciale single:** 1 adulto+1 infant 0/3 anni pagano 1 quota intera ed un supplemento singola; 1 adulto+1 chd 3/14 anni pagano 1 quota intera e una al 50%; 1 adulto+2 bambini 3/14 anni pagano 1 quota intera e una con riduzione al 20%.

TASSA DI SOGGIORNO COMUNALE: EURO 1,60 PER PERSONA/A NOTTE (ESENTI MINORI FINO A 11 ANNI COMPIUTI), DA REGOLARE IN LOCO ALL'ARRIVO.

Villaggio Torre del Faro★★★

PRENOTA PRIMA Vedi in tabella | SUPER PROMO Vedi in tabella | BAMBINI GRATIS Vedi in tabella | PACCHETTI VOLO +TRASFERIMENTI

POSIZIONE

Il villaggio di Torre del Faro è situato nei pressi del lido del Comune di Scanzano Jonico nel Metapontino, a ridosso dell'incontaminata pineta di Policoro (oasi WWF) che lo separa dal mare e dalla splendida spiaggia di sabbia fine. Sicuramente meta ideale per le famiglie, la struttura riesce però a soddisfare ogni tipo di clientela grazie alla sua posizione pianeggiante ed all'elevato numero di impianti ed attrezzature sportive sia all'interno della struttura che sulla spiaggia. La struttura si presta alla realizzazione di congressi, eventi e convention grazie alla presenza di ampi spazi comuni e di una sala climatizzata in grado di ospitare fino a 600 persone.

COME ARRIVARE

In aereo: Aeroporti di Bari e Brindisi entrambi a circa 130 km. Possibilità di trasferimenti privati su richiesta e a pagamento.
In treno: Stazioni FS di Scanzano Jonico (3km), Policoro (6 km) oppure Metaponto (22 km).
In auto: Autostrada A1 fino a Napoli, quindi A3 fino a Potenza, superstrada fino a Metaponto e da qui S.S. 106 in direzione sud Reggio Calabria fino a Scanzano Jonico nord, seguire poi le indicazioni per L'Hotel. Oppure Autostrada Adriatica A14 fino a Bari, deviazione per Taranto fino a Palagiano – termine dell'Autostrada, proseguire immettendosi sulla S.S. 106 in direzione sud Reggio Calabria fino a Scanzano Jonico nord.

DESCRIZIONE E SERVIZI

Il villaggio, è stato studiato per offrirvi ogni svago desiderato: potrete dedicarvi allo sport, o semplicemente rilassarvi sulla spiaggia di finissima e candida sabbia. Camere: 456 Camere tra doppie, triple e quadruple (queste ultime disponibili solo a piano terra con letto a castello o 2 letti singoli bassi; camere triple e triple più culla al primo piano - ascensori non presenti). Camere fino a 5 persone su richiesta, previa disponibilità; si tratta di quadruple adattate a quintuple con letto a castello + 1 letto singolo o 3 letti singoli bassi, unico vano, unico bagno. Tutte le camere sono arredate in stile mediterraneo, hanno servizi con doccia dotata di box, telefono, aria condizionata, Tv, frigorifero, asciugacapelli, terrazza o patio con tavolino e due sedie. **Le segnalazioni circa l'assegnazione della camera non sono garantite** e dipendono dalla disponibilità dell'albergo; cambio camera a pagamento Euro 25 a camera. **Ristorazione:** grande ristorante che si sviluppa sia all'interno che all'aperto con vista sulla piscina olimpionica, riparato da una piacevolissima copertura all'esterno e climatizzato all'interno. Colazione, pranzo e cena con servizio a buffet. **Acqua e vino della casa e bevande alla spina (cola, aranciata, gassosa e birra) incluse ai pasti.** Vengono proposti piatti della cucina lucana e tipici mediterranei con antipasti, grigliate di carne e pesce grazie ad uno spazio esterno adibito alla griglia, buffet di verdure. **Celiaci ed intolleranze/allergie alimentari:** non possiamo garantire l'assenza di contaminazione non avendo una cucina separata; forniamo una linea di prodotti base per colazione, pranzo e cena; far riferimento sempre al maitre in sala per i pasti. **Servizi:** grandissimo e attrezzato bar a bordo della piscina olimpionica (cuffia obbligatoria), boutique-bazar-artigianato, fotografo, parrucchiere (in alta stagione). A pagamento centro benessere con sauna finlandese, bagno turco, jacuzzi e massaggi presso l'adiacente Hotel Portogreco. Per i bambini 0-3 anni non compiuti a disposizione la struttura attrezzata "biberoneria" per la preparazione delle pappe e pietanze preparate espressamente per i piccini. **Wi-Fi** gratuito nei luoghi comuni. Parcheggio interno ed esterno gratuito, non custodito ma con servizio guardiania all'ingresso H24. **Sport e Svaghi:** Sea Walking, tecnica di passeggiata che si pratica con le gambe immerse nell'acqua di mare con l'ausilio di appositi bastoni, funzionale sia per la tonificazione muscolare che per il miglioramento posturale. Ai fanatici dello sport, è dedicato un ricco programma di attività e sono dedicati 3 campi da tennis e 1 da basket in mateco, 1 campo di calcio a cinque regolamentare in erba sintetica, 1 campo di calciotto in erba naturale, 1 campo da beach volley in spiaggia, 2 campi da green volley, tennis tavolo, biciclette (nolo a pagamento), pedalò e canoe e 2 campi da bocce. L'illuminazione notturna dei campi sportivi è a pagamento. Possibilità di effettuare soggiorni sportivi e lezioni di vela con Istruttori della Federazione Italiana Vela (approccio alla vela incluso nella Montodondo Club). Piscina olimpionica **(non sarà disponibile causa tornei nuoto agonistici nazionali nelle seguenti date 7/8/9 – 14/15/16 - 29/30 giugno inclusi)** e 2 piscine per bambini (cuffia obbligatoria) con attività pomeridiana di intrattenimento e fitness, attrezzata con lettini e zone ombreggiate ad esaurimento. Inoltre sono previsti ampi spazi dedicati alla lettura e giochi di società, vasta area giochi per i bambini, ricco programma di animazione e spettacoli. **Turlino Card:** obbligatoria per gli infant 0/3 anni non compiuti, comprende la culla e l'accesso alla biberoneria. Nella biberoneria troverete: sterilizzatore, frullatore, omogeneizzatore, fasciatoio – su richiesta fino ad esaurimento disponibilità, forno a micro-onde, scalda biberon, cucina a gas, frigorifero, tovagliato, tavoli, sedie, lavabo, seggioloni. Negli orari dei pasti principali a disposizione delle mamme un'assistente per la preparazione delle pappe, saranno serviti brodi vegetali e di carne, passato di verdure, pastine, fettine di carne, hamburger, pesce, affettati, latticini e frutta fresca. Non compresi nel forfait: omogeneizzati, latte fresco e latte per la prima infanzia sia liquido che in polvere. Noleggio passeggini previa disponibilità al ricevimento.

Spiaggia: di sabbia, a 600 metri dal cancelletto della stradina pedonale privata che porta al mare; una piacevole passeggiata che attraversa una bellissima e incontaminata pineta (Oasi WWF), attrezzata con lettini, sdraio e ombrelloni, bar, docce e bagni. Il mare è limpido e dolcemente digradante; ideale per le famiglie con bambini. La spiaggia, profondissima e lunga decine di chilometri è ideale per lunghissime passeggiate o per il footing. Una navetta elettrica ad impatto ecologico zero è a disposizione della clientela ad orari prestabiliti (dalle Ore 08.30 alle Ore 13.00 e dalle Ore 15.30 alle Ore 19.00). Per ogni camera, inclusa nella Mondotondo Club, a disposizione 1 ombrellone, 1 lettino ed 1 sdraio dalla seconda fila in poi con assegnazione; prima fila a pagamento. Pranzo sostitutivo in spiaggia (su prenotazione).

Mini e Junior Club

Il mini-club con la sua simpatica mascotte dà il benvenuto ai piccoli ospiti che qui troveranno spazi colorati e loro dedicati, in piscina e in spiaggia.
Mini-club dai 3/13 anni: avvincente club per bambini con proposta di attività ludiche e ricreative divise per fasce d'età, assistenza specializzata, area giochi attrezzata, laboratorio – teatro, ludoteca con giochi e videoteca.
Junior club dai 13/18 anni: club speciale per i giovani ai quali sono dedicate le attività sportive, i balli, i giochi e i tornei; laboratorio di cabaret, scuola di hip-hop, giochi di ruolo e di società.

Novità 2019 - "Mondotondo Club"

Obbligatoria da pagare in loco (gratis fino a 3 anni non compiuti), comprende non solo acqua e vino della casa inclusi ai pasti ma cola, aranciata, birra, gassosa, granita al caffè sia presso i nostri bar, sia presso il ristorante durante i pasti (granita solo al bar); bevande sopra indicate alla spina in bicchieri di plastica con consumo illimitato; bevande in bottiglia, lattina o quanto non indicato precedentemente sono da intendersi a pagamento. Inoltre, attività sportive, utilizzo diurno dell'estesa Area Sport (illuminazione notturna a pagamento), uso piscina (cuffia obbligatoria), 1 ombrellone + 1 lettino + 1 sdraio a partire dalla seconda fila (assegnato) a camera a prescindere dal numero di occupanti, mini e junior club. Animazione, nel rispetto della tranquillità e delle esigenze di ognuno. Grande anfiteatro per animazione, balli e spettacoli. Divertimento e Sport di Notte: la notte dello sport (con tornei multi disciplinari 1 volta alla settimana), animazione serale con baby dance, spettacoli e giochi in anfiteatro, animazione in seconda serata **in zona piscina, completamente rinnovata**, con serate a tema, sorpresa gastronomica dello chef 1 volta alla settimana, festa in spiaggia 1 volta a settimana (nei mesi di luglio e agosto), e tanto divertimento. **Tutte le attività sono garantite dal 16/06 al 7/09** (negli altri periodi alcune di essere potrebbero non essere attive).

Animali: ammessi di piccola taglia (max 10 kg) con un supplemento da pagare in loco, è vietato l'accesso nei luoghi comuni e nella spiaggia attrezzata. **Soggiorni:** da domenica ore 16:00 a domenica ore 10:00 dalla cena del giorno di arrivo al pranzo del giorno di partenza. **Non sono ammessi arrivi anticipati al pranzo.** Eventuale pranzo del giorno di arrivo Euro 18 per adulto e Euro 12 per bambino 3/14 anni non compiuti (su richiesta, previa disponibilità). A disposizione deposito bagagli non custodito per i giorni di arrivo e partenza. Accesso non consentito in struttura prima delle ore 11:00 per far defluire le partenze.

VOLI TRASFERIMENTI COLLETTIVI* PER BARI (BRINDISI)

La Domenica partenze da	02/06-23/06 01/09	30/06-25/08
MILANO	270	300

* Trasferimenti collettivi: in alcuni casi si potrebbero rendere necessarie attese in aereoporto in funzione degli operativi dei voli.

- **Bambini 0/2 anni:** pagano Euro 50 (Volo + Tfr + Tasse);
- **Bambini 2/12 anni:** riduzione Euro 40.

QUOTE PER PERSONA ED INCLUDONO
Volo A/R dalla città prescelta per Bari e viceversa trasferimenti collettivi* Apt/Hotel/ Apt.

LE QUOTE NON INCLUDONO
- **Tasse Aeroportuali:** forfait Euro 50 a persona dai 2 anni in poi (bambini 0/2 anni No Tasse).

Partenze da altri aeroporti, su richiesta alla stessa quota di Milano.

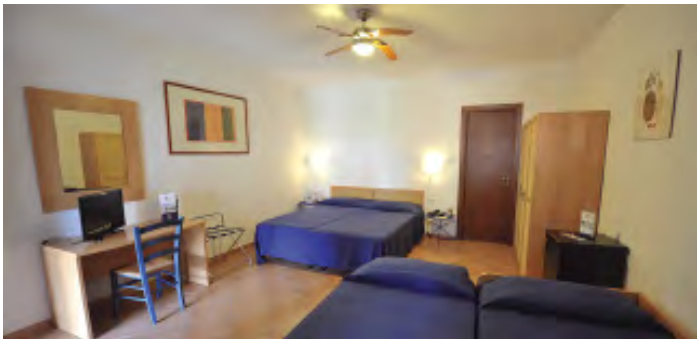

PENSIONE COMPLETA ~ BEVANDE INCLUSE

Periodi	Notti	Listino
02/06 - 09/06	7	**441**
09/06 - 16/06	7	**441**
16/06 - 23/06	7	**476**
23/06 - 30/06	7	**546**
30/06 - 07/07	7	**651**
07/07 - 14/07	7	**651**
14/07 - 21/07	7	**721**
21/07 - 28/07	7	**721**
28/07 - 04/08	7	**721**
04/08 - 11/08	7	**896**
11/08 - 18/08	7	**1.071**
18/08 - 25/08	7	**966**
25/08 - 01/09	7	**721**
01/09 - 08/09	7	**546**

RIDUZIONE LETTO AGGIUNTO

3° letto 3/14 anni	4° letto 3/14 anni	5° letto 3/14 anni	3°/4°/5° letto dai 14 anni
GRATIS	GRATIS	50%	50%
GRATIS	GRATIS	50%	50%
GRATIS	GRATIS	50%	50%
GRATIS	GRATIS	50%	50%
GRATIS	GRATIS	50%	50%
GRATIS	50%	50%	50%
GRATIS	50%	50%	50%
GRATIS	50%	50%	50%
GRATIS	50%	50%	30%
GRATIS	50%	50%	30%
GRATIS	50%	50%	30%
GRATIS	50%	50%	30%
GRATIS	GRATIS	50%	50%
GRATIS	GRATIS	50%	50%

PRENOTA PRIMA

PER PRENOTAZIONI CONFERMATE ENTRO IL 30/04 SCONTO 10%

Le età si intendono sempre non compiute, all'arrivo in hotel è obbligatorio presentare documenti attestanti la data di nascita dei bambini

RIDUZIONI/SUPPLEMENTI:
• **Turlino card 0/3 anni:** obbligatoria da pagare in loco Euro 70 a settimana include la culla e utilizzo della biberoneria; • **Supplemento singola:** Euro 20 al giorno; • **Riduzione mezza pensione:** Euro 5 al giorno a persona; • **Animali:** ammessi di piccola taglia (max 10 kg) Euro 5 al giorno da pagare in loco (escluso luoghi comuni); • **Supplemento prima fila:** (1 ombrellone + 2 lettini) prima fila Euro 70 a settimana, a camera. Da pagare in loco previa disponibilità; • **Tessera "Mondotondo Club":** obbligatoria da pagare in loco Euro 9 al giorno/ a persona, dai 3 anni compiuti in poi; • **Speciale single:** 1 adulto+1 infant 0/3 anni pagano 1 quota intera ed un supplemento singola; 1 adulto+1 chd 3/14 anni pagano 1 quota intera e una al 50%; 1 adulto+2 bambini 3/14 anni pagano 1 quota intera e una con riduzione al 20%.

TASSA DI SOGGIORNO COMUNALE: EURO 1,20 PER PERSONA/A NOTTE (ESENTI MINORI FINO A 11 ANNI COMPIUTI), DA REGOLARE IN LOCO ALL'ARRIVO.

Argonauti Sea Life Experience****

PRENOTA PRIMA Vedi in tabella | SUPER PROMO Vedi in tabella | BAMBINI GRATIS Vedi in tabella | PACCHETTI VOLO +TRASFERIMENTI

POSIZIONE

Circondato dall'incontaminata e lussureggiante natura della Basilicata e da una lunga spiaggia di finissima sabbia dorata, Argonauti Sea Life Experience è incastonato nel Porto degli Argonauti, un complesso architettonico formato appunto da un hotel 4 stelle, appartamenti, ville e altre strutture costruite attorno ad un porticciolo turistico disegnato dalla famosa mano dell'architetto Luigi Vietti. E' a ridosso di una magnifica pineta attraversata da sentieri ombreggiati che conducono al mare, in una splendida posizione sulla costa jonica lucana al confine con la Puglia, immerso in uno scenario di pinete, mare trasparente, spiaggia ed entroterra, ricco di incantevoli scorsi naturali e borghi da scoprire. La Piazzetta del Porto è il punto di ritrovo, un luogo magico dai colori caldi e mediterranei, in cui la terra tocca il mare. Luci, locali e negozi, ofrono occasioni di incontro e relax, in un'atmosfera vivace, ideale per chiacchierare con gli amici e attendere la sera alle luci del tramonto.

COME ARRIVARE

In aereo: Aeroporto di Bari a 124 km; aeroporto di Brindisi a 129 km.
In treno: Stazione di Metaponto a 13 km. In bus: fino alla stazione di Metaponto a 13 km.
In auto: Autostrada A14: uscita Taranto Barriera, S.S. 106 Jonica direzione Reggio Calabria, uscita San Teodoro, Km 442. Autostrada A3: uscita Potenza, S.S. 407 Basentana, S.S. 106 Jonica direzione Reggio Calabria, uscita San Teodoro, Km 442.

DESCRIZIONE E SERVIZI

Una magnifica architettura dagli arredi in puro stile lucano, camere luminose, accoglienti, alcune con scorci sull'immensa piscina "Laguna" di 6.000 mq, che aggiunge un tocco esotico all'ambiente con i suoi isolotti, ponticelli, area sabbiosa e spazi verdi. L'edificio si inserisce con coerenza ed eleganza nel contesto ambientale in cui sorge: le linee morbide e i caldi colori avvolgenti rievocano le bellezze archeologiche della Magna Grecia.
Sistemazioni: immerse in un suggestivo scenario naturale, le 220 camere sono state realizzate per regalarvi il massimo comfort, luminose, accoglienti ed elegantemente arredate, tutte con servizi privati, aria condizionata centralizzata, TV e cassetta di sicurezza, telefono o collegamento citofonico, patio o terrazzo esterno arredato.
La Camera Standard può essere assegnata, in base alla disponibilità e occupazione, in una delle seguenti tipologie: camere doppie, triple o quadruple, ubicate nelle aree adiacenti l'area servizi o nel corpo centrale (disponibili camere comunicanti); ovvero appartamenti bilocali e trilocali, che si trovano a circa 150-200 metri dall'hotel, ideali per le famiglie più numerose e per chi ama maggiore abitabilità e riservatezza (disponibili bilocali con camera matrimoniale e divano letto in area living o trilocali con una camera doppia aggiuntiva). **Suite:** si tratta di sistemazioni superior che prevedono assegnazione di camere con due ambienti separati e doppi servizi dotate di aria condizionata centralizzata, TV e cassetta di sicurezza, minibar (riempibile su richiesta e con consumazioni da pagare in loco), bagno con vasca o doccia e asciugacapelli; ovvero degli Appartamenti del Porto, ognuno caratterizzato da arredi e colori differenti, con spettacolare vista sul porto: i bilocali dispongono di area living e cucina attrezzata, camera matrimoniale, bagno con doccia e terrazzo arredato; i trilocali dispongono di ulteriore camera con due letti separati e doppio bagno, e possono ospitare fino a 6 persone (su richiesta).
Attività e servizi: sarete accolti dalla luce negli ambienti in puro stile lucano, affacciati sull'immensa piscina "Laguna" e circondati dalla natura incontaminata. Camere e appartamenti; ristorante con sala interna ed esterna con servizio a buffet; spazi e servizi dedicati ai più piccoli; parcheggio non custodito; servizio navetta gratuito da e per la spiaggia del Resort; reception 24h; bar; area sportiva; sala convegni con sale modulari. L'ingresso in pineta è consentito solo a piedi o in bici. Alcuni servizi ed attività potrebbero variare in base alla stagione ed all'occupazione. Presso l'hotel è disponibile un'ampia sala congressuale da 400 posti. Internet Wireless gratuito in alcune aree comuni.
Ristorante: un delizioso luogo d'incontro dove degustare il meglio della tradizione culinaria lucana e pugliese, con particolare attenzione alla selezione di prodotti biologici e di filiera corta. Il ristorante Luci d'Aria vi accoglie nelle sue sale interne ed esterne a bordo piscina, con proposte a buffet attente anche alle esigenze alimentari degli ospiti intolleranti. Luci soffuse, comode sedute, con servizio buffet, dove incontrare i gusti anche dei nostri piccoli ospiti.
Pensione completa + All Inclusive: soggiorno con prima colazione, pranzo e cena a buffet presso il ristorante Luci d'Aria; una cena con menù tipico a settimana; acqua e vino della casa inclusi ai pasti; al bar dell' hotel dalle ore 8 alle 24: consumo illimitato di acqua, bibite analcoliche, succhi, birra alla spina e gelati (erogati da distributori in bicchieri di plastica), caffetteria e infusi, selezione di liquori nazionali (sono esclusi liquori e distillati esteri e tutti i prodotti confezionati, disponibili à la carte). La formula all inclusive non è prevista al ristorante durante i pasti e presso il bar in spiaggia. **Biberoneria:** Dedicata esclusivamente alle necessità dei baby (0/3 anni) e per soddisfarne le delicate esigenze alimentari. Ad orari prestabiliti, per i soli possessori della Baby Card, le Tate saranno a disposizione dei piccoli e delle loro mamme per gustosi pranzetti, a base di prodotti di alta gamma, dal latte agli omogeneizzati di frutta, carne, pesce e verdura. Saranno inoltre preparati su richiesta pastine di diversi formati con brodo vegetale, passati di verdure, creme di riso o di multi-cereali. **Spiaggia:** La spiaggia privata, a ridosso della macchia mediterranea, dista circa 900 metri a piedi dall'hotel e dalle residenze: una distesa di sabbia fine bagnata dalle acque cristalline dello Ionio. Fondale marino sabbioso a profondità graduale, ideale per i bimbi e per lunghe e salutari passeggiate. La spiaggia è ben collegata da un efficiente e gratuito servizio di navetta, ma è anche piacevolmente raggiungibile a piedi attraversando la fresca pineta. E' attrezzata e fornita di ogni servizio: per ogni camera e appartamento un ombrellone con 1 sdraio e 1 lettino. E' poi possibile godersi una pausa nello snack bar o ristorantino sulla spiaggia, dove consumare bevande dissetanti e piatti estivi dal sapore mediterraneo (con supplemento).
Sport: nei pressi del Resort, non gestiti direttamente dall'Hotel, disponibili corsi di vela, battute di pesca, escursioni in barca. Inoltre è possibile rilassarsi con una cavalcata sulla spiaggia presso il maneggio a soli 8 km, o semplicemente fare jogging intorno al porto e nella pineta. A pochi minuti è possibile cimentarsi in un percorso golfistico presso il campo di Metaponto.
Animazione e Miniclub. Curata da un'équipe specializzata, propone un esauriente programma di intrattenimento. Animazione diurna e serale con tornei, cabaret e spettacoli serali in teatro all'aperto. Lo staff animerà i più piccoli impegnandoli con un ricco programma diviso per fasce di età: **Mini Club 3/12 anni e Junior Club 12/18 anni.**
Tessera Club (dal 26/05 al 22/09): Obbligatoria, da pagare in loco, per includere l'utilizzo dei seguenti servizi: accesso in piscina, servizio navetta da/per la spiaggia, servizio spiaggia con un ombrellone, una sdraio e un lettino a camera, utilizzo dei campi da calcetto e da tennis, animazione con ricco programma diurno e serale, mini club e junior club. **Animali domestici:** non ammessi.
Soggiorni: domenica/domenica. Check-in ore 17:00 Il soggiorno inizia con la cena del giorno di arrivo e termina con il pranzo del giorno di partenza. Check-out ore 10:00.

VOLI TRASFERIMENTI COLLETTIVI* PER BARI (BRINDISI)

La Domenica partenze da	26/05-23/06 01/09-22/09	30/06-25/08
MILANO	**270**	**300**

* Trasferimenti collettivi: in alcuni casi si potrebbero rendere necessarie attese in aereoporto in funzione degli operativi dei voli.

- **Bambini 0/2 anni:** pagano Euro 50 (Volo + Tfr + Tasse);
- **Bambini 2/12 anni:** riduzione Euro 40.

Quote per persona ed includono
Volo A/R dalla città prescelta per Bari e viceversa trasferimenti collettivi* Apt/Hotel/ Apt.

Le quote non includono
- **Tasse Aeroportuali:** forfait Euro 50 a persona dai 2 anni in poi (bambini 0/2 anni No Tasse).

Partenze da altri aeroporti, su richiesta alla stessa quota di Milano.

PENSIONE COMPLETA IN ALL INCLUSIVE

Periodi	Notti	Welcome (*)	Ufficiale
26/05 - 02/06	7	350	560
02/06 - 09/06	7	350	560
09/06 - 16/06	7	350	560
16/06 - 23/06	7	420	630
23/06 - 30/06	7	420	630
30/06 - 07/07	7	560	770
07/07 - 14/07	7	560	770
14/07 - 21/07	7	630	840
21/07 - 28/07	7	630	840
28/07 - 04/08	7	630	840
04/08 - 11/08	7	700	910
11/08 - 18/08	7	840	1.120
18/08 - 25/08	7	840	1.120
25/08 - 01/09	7	700	910
01/09 - 08/09	7	560	770
08/09 - 15/09	7	420	630
15/09 - 22/09	7	350	560
22/09 - 29/09	7	350	560

RIDUZIONE LETTO AGGIUNTO

3° letto 3/13 anni	4° letto 3/13 anni	3°/4° letto dai 13 anni
Gratis	50%	20%
Gratis	50%	20%
Gratis	50%	20%
Gratis	50%	20%
Gratis	50%	20%
Gratis	50%	20%
Gratis	50%	20%
Gratis	50%	20%
Gratis	50%	20%
Gratis	50%	20%
50%	50%	20%
50%	50%	20%
50%	50%	20%
50%	50%	20%
Gratis	50%	20%
Gratis	50%	20%
Gratis	50%	20%
Gratis	50%	20%

(*) TARIFFA WELCOME
VALIDA FINO AD ESAURIMENTO POSTI E SOGGETTA A DISPONIBILITÀ

RIDUZIONI/SUPPLEMENTI:
• **Infant 0/3 anni:** gratis nel letto con i genitori, pasti inclusi; • **Culla:** se richiesta Euro 7 al giorno da pagare in loco; • **Passeggino di cortesia:** Euro 7 al giorno da pagare in loco (più cauzione Euro 50 restituibile a fine soggiorno); • **Supplemento doppia uso singola:** dal 26/05 al 16/06 e dal 15/09 al 29/09 +30%, dal 16/06 al 15/09 +50%; • **Supplemento suite:** fino al 16/06 e dal 15/09 al 29/09 Euro 20 a camera al giorno; dal 16/06 al 04/08 e dal 01/09 al 15/09 Euro 40 a camera al giorno; dal 04/08 al 01/09 Euro 60 a camera al giorno; • **Supplemento camera vista piscina:** fino al 16/06 e dal 15/09 al 29/09 Euro 10 a camera al giorno; dal 16/06 al 04/08 e dal 01/09 al 15/09 Euro 20 a camera al giorno; dal 04/08 al 01/09 Euro 30 a camera al giorno; • **Ombrellone riservato:** (su richiesta se disponibile, da prenotare e pagare in loco) Euro 10 al giorno fino al 16/06 e dal 15/09 al 29/09, euro 20 al giorno dal 16/6 al 4/8 e dal 1/9 al 16/9, euro 30 al giorno negli altri periodi; • **Ticket pranzo giorno di arrivo:** adulti Euro 25, bambini Euro 15; • **Late check-out:** Euro 50 a camera (entro le ore 18); • **Animali:** non ammessi; • **Single + bambino:** 1 adulto e 1 bambino fino a 13 anni, in sistemazione standard, pagano una quota intera e una quota scontata del 30% (escluso periodo 04/08 - 01/09); • **Tessera club (da pagare in loco):** obbligatoria, a settimana, adulti Euro 50 a settimana, 3/13 anni euro 25 a settimana (dal 26/05 al 22/09)

TASSA DI SOGGIORNO: I COMUNI ITALIANI HANNO LA FACOLTÀ DI APPLICARE LA TASSA DI SOGGIORNO.
DETTA TASSA NON È PREVISTA NELLE QUOTE RIPORTATE IN TABELLA. SE APPLICATA, DOVRÀ EVENTUALMENTE ESSERE PAGATA DAL CLIENTE DIRETTAMENTE IN HOTEL.

Villaggio Nova Siri ★★★★

PRENOTA PRIMA Vedi in tabella | SUPER PROMO Vedi in tabella | BAMBINI GRATIS Vedi in tabella | PACCHETTI VOLO +TRASFERIMENTI

POSIZIONE

Il villaggio Nova Siri si trova in Basilicata, nel cuore della "Magna Grecia", in un'oasi verde a ridosso di una grande pineta e vicino ad altri insediamenti turistici.

COME ARRIVARE

In aereo: Aeroporto di Bari Palese (160 km), aeroporto di Brindisi (168 km).
In treno: Stazione ferroviaria di Nova Siri (c.a 1 km) o Metaponto (37 km);

DESCRIZIONE E SERVIZI

Composto da due corpi centrali dove si trovano tutte le camere ed i servizi principali, da un bel giardino con area sportiva e dalla zona mare attrezzata. **Camere:** Dispone di 141 camere (di cui 6 comunicanti con occupazione minima di 4 persone), tutte dotate di servizi privati con doccia, aria condizionata, telefono con linea diretta, TV satellitare, frigobar (servizio rifornimento a richiesta), asciugacapelli, cassetta di sicurezza, balcone attrezzato con tavolo e sedie. Ci sono varie tipologie: le doppie o matrimoniali dispongono di terzo letto o puff; le quadruple hanno un letto matrimoniale e un letto a castello o lettino + puff; le quintuple hanno un letto matrimoniale, un letto a castello + lettino o puff. Disponibili 10 camere per diversamente abili. **Camere Superior 1 e 2:** (2/4 posti letto) e 8 quintuple prevedono la sistemazione in camere con terrazzo vista piscina, primo piano superior 1, secondo piano superior 2; ombrellone in prima fila (per la superior 1) o in seconda fila (per la superior 2), fornitura telo mare. Riassetto camera e cambio biancheria da bagno giornaliero, cambio biancheria da letto infrasettimanale. **Ristorazione:** a disposizione dei clienti un ristorante con area interna climatizzata, con servizio a buffet (acqua, vino, birra coca cola, aranciata, gassosa inclusi con servizio self-service dagli erogatori), anche con piatti tipici della cucina locale e mediterranea, e una pizzeria napoletana sempre a buffet (solo per la cena). Giovedì Cena tipica Lucana.
Menù Celiaci: È previsto un menù apposito che include pasto completo (prima colazione, pranzo e cena) a pagamento in loco.
Per i piccolissimi ospiti da 0 a 3 anni, a disposizione: **Biberoneria** completamente attrezzata, con prodotti di base prima infanzia disponibili (supplemento facoltativo) ed assistente negli orari sotto indicati: dalle ore 12.00 alle ore 13.30 e dalle ore 19.00 alle ore 20.30. L'assistente è presente dalle ore 12.00 alle ore 13.30 e dalle ore 19.00 alle ore 20.30. La Biberoneria è attrezzata con: frigorifero, lavabo, tavoli, sedie e seggioloni; pentole, e stoviglie; scalda biberon, forno a microonde, frullatore, sterilizzatore, piastra elettrica. **Formula Soft all inclusive:** pensione completa con servizio a buffet, inclusi ai pasti acqua, vino, birra, cola, aranciata, gassosa, con servizio self-service dagli erogatori. **Open Bar:** presso il chiosco bar in piscina dalle ore 08.00 alle ore 13.00 e dalle ore 16.00 alle ore 19.00 e presso il bar spiaggia dalle ore 08.00 alle ore 19.00 con fornitura illimitata dagli erogatori self service di succhi, cola, aranciata, gassosa, acqua liscia e gassata. Tutti i prodotti non elencati si intendono a pagamento. Presso il bar centrale della Hall non è previsto open bar, i prodotti sono tutti a pagamento. Riassetto camera e cambio biancheria da bagno giornaliero, cambio biancheria da letto bisettimanale. **Servizi e attrezzature:** ricevimento, lobby bar, bar sulla spiaggia, piscina di acqua dolce per adulti con vasca idromassaggio, una piscina per bambini, attrezzate con ombrelloni e lettini, parco giochi per bambini, anfiteatro, bazar, animazione, **Wi-Fi** gratuito, tiro con l'arco, beach volley, acquagym, step, ginnastica aerobica, pallanuoto, ping-pong, biliardo e biliardino, campo da bocce. La struttura, inoltre, dispone di un campo polivalente per praticare tennis, calcetto su erba sintetica; è previsto un parcheggio interno non custodito. Possibilità di organizzare meeting e convegni. **A pagamento:** illuminazione dei campi sportivi, escursioni e teli mare. **La spiaggia:** il lido privato dista soli 400 metri ed è raggiungibile a piedi attraverso la pineta con accesso diretto dal villaggio. Il lido è attrezzato con 2 lettini e 1 ombrellone per camera, bar con servizio a pagamento, e distributore automatico GRATIS di succhi, cola, aranciata, gassosa, acqua liscia e gassata; area giochi per bambini ed area sportiva per adulti. **Tessera club:** Obbligatoria da pagare in loco, a partire dai 4 anni include: uso piscine con ombrelloni e lettini, animazione diurna con corsi sportivi collettivi di tennis, calcetto, beach volley, basket, tiro con l'arco, aerobica, step, yoga, training autogeno, lezioni di ballo, junior club, corsi dj per junior club, uso diurno dei campi sportivi, animazione serale con spettacoli in anfiteatro, ombrellone in spiaggia. Dalle ore 14.30 alle ore 16.30 riposo pomeridiano e sospensione delle attività.
A pagamento: visite guidate, noleggio auto e biciclette, transfert da/per aeroporto e stazioni ferroviarie. **Bimbo Village:** dedicato ai bambini ed alle loro famiglie, offre assistenza, divisa per fasce di età con attrazioni ed attività dedicate. Baby Bimbo (da 4 /6 anni) e Junior Bimbo (da 6 /12 anni): con area attrezzata per bambini con giochi e gonfiabili, introduzione allo sport diviso per fasce d'età, baby dance ogni sera con la musica e partecipazione allo show una volta a settimana. Young Village (da 13/17 anni): sono previste attività per divertirsi e svolgere attività e tornei sportivi.
Animali: non ammessi.
Soggiorni: soggiorni da Domenica ore 17.00 a Domenica ore 10.00 (min. 7 notti). Possibili soggiorni liberi, minimo 2 notti, su richiesta e previa disponibilità fino al 22/06 e dal 08/09. Non è possibile sostituire il pranzo del giorno di partenza con il pranzo del giorno di arrivo.

VOLI TRASFERIMENTI COLLETTIVI* PER BARI (BRINDISI)

La Domenica partenze da	26/05-23/06 01/09-15/09	30/06-25/08
MILANO	**270**	**300**

* Trasferimenti collettivi: in alcuni casi si potrebbero rendere necessarie attese in aereoporto in funzione degli operativi dei voli.

- **Bambini 0/2 anni:** pagano Euro 50 (Volo + Tfr + Tasse);
- **Bambini 2/12 anni:** riduzione Euro 40.

Quote per persona ed includono
Volo A/R dalla città prescelta per Bari e viceversa trasferimenti collettivi* Apt/Hotel/ Apt.

Le quote non includono
- **Tasse Aeroportuali:** forfait Euro 50 a persona dai 2 anni in poi (bambini 0/2 anni No Tasse).

Partenze da altri aeroporti, su richiesta alla stessa quota di Milano.

Basilicata

Marina di Nova Siri

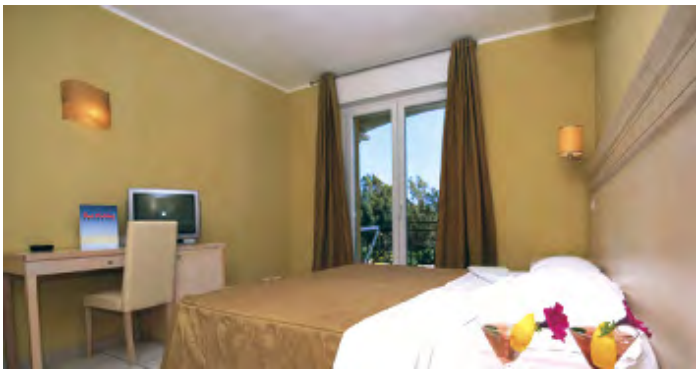

PENSIONE COMPLETA ~ SOFT ALL INCLUSIVE

Periodi	Notti	SIT. STANDARD Prenota Prima	SIT. STANDARD Listino	SIT. SUPERIOR 1 Prenota Prima	SIT. SUPERIOR 1 Listino	SIT. SUPERIOR 2 Prenota Prima	SIT. SUPERIOR 2 Listino
26/05 - 02/06	7	420	460	462	506	449	492
02/06 - 09/06	7	420	460	462	506	449	492
09/06 - 16/06	7	469	515	515	567	502	551
16/06 - 23/06	7	469	515	515	567	502	551
23/06 - 30/06	7	525	570	577	627	561	610
30/06 - 07/07	7	590	665	649	732	631	712
07/07 - 14/07	7	590	665	649	732	631	712
14/07 - 21/07	7	640	706	704	777	685	755
21/07 - 28/07	7	640	706	704	777	685	755
28/07 - 04/08	7	690	770	759	847	738	824
04/08 - 11/08	7	790	850	869	950	845	909
11/08 - 18/08	7	990	1.090	1.089	1.199	1.060	1.166
18/08 - 25/08	7	890	980	979	1.078	952	1.048
25/08 - 01/09	7	650	715	715	786	695	765
01/09 - 08/09	7	469	515	515	567	502	551
08/09 - 15/09	7	420	460	462	506	449	492
15/09 - 22/09	7	420	460	462	506	449	492

RIDUZIONE LETTO AGGIUNTO

3° letto 3/14 anni	4°/5° letto dai 14 anni	3°/4°/5° letto dai 14 anni
GRATIS	50%	30%
GRATIS	50%	30%
GRATIS	50%	30%
GRATIS	50%	30%
GRATIS	50%	30%
GRATIS	50%	30%
GRATIS	50%	30%
GRATIS	50%	30%
GRATIS	50%	30%
GRATIS	50%	30%
GRATIS	50%	30%
75%	50%	30%
75%	50%	30%
GRATIS	50%	30%
GRATIS	50%	30%
GRATIS	50%	30%
GRATIS	50%	30%

RIDUZIONI/SUPPLEMENTI:

• **Infant 0/3 anni:** 1° infant paga baby card Euro 90 a settimana, include noleggio culla, uso biberoneria con cibi base ed assistenza; • **Supplemento singola:** + 30%; • **Camere comunicanti:** richieste minimo 4 quote intere.

Costi obbligatori da pagare in loco all'arrivo:

• **Tessera club:** per persona, a partire dai 4 anni compiuti, Euro 42 a settimana, Euro 6 al giorno, include uso servizi del villaggio, animazione e miniclub, bevande ai pasti dagli erogatori ed open bar ad orari; • **Cauzione telecomando:** Euro 10.

Costi facoltativi da pagare in loco all'arrivo:

• **Baby card:** per il primo infant Euro 90 a settimana, include noleggio culla, uso biberoneria con cibi base ed assistenza; • **Cauzione telo mare (se richiesto):** Euro 10 a telo; • **Noleggio telo mare:** Euro 14 a settimana; • **Menù celiaci:** Euro 20 al giorno, include pasto completo (prima colazione, pranzo e cena).

OFFERTE SPECIALI (non cumulabili):

Genitore single: adulto + infant 0/3 anni pagano 1 quota intera con supplemento singola; adulto + bambino 3/14 anni pagano 1,5 quote (anche in presenza di un infant); Vacanza lunga: per soggiorno di minimo 2 settimane, sconto del 5%.

N.B. TUTTE LE ETÀ SI INTENDONO NON COMPIUTE, LA DIREZIONE SI RISERVA DI CHIEDERE I DOCUMENTI ATTESTANTI LE ETÀ ED, IN MANCANZA, DI APPLICARE LA FASCIA DI PREZZO SUPERIORE

TASSA DI SOGGIORNO: I COMUNI ITALIANI HANNO LA FACOLTÀ DI APPLICARE LA TASSA DI SOGGIORNO. DETTA TASSA NON È PREVISTA NELLE QUOTE RIPORTATE IN TABELLA. SE APPLICATA, DOVRÀ EVENTUALMENTE ESSERE PAGATA DAL CLIENTE DIRETTAMENTE IN HOTEL.

Pietra Blu Resort & Spa ★★★★

PRENOTA PRIMA Vedi in tabella | SUPER PROMO Vedi in tabella | BAMBINI GRATIS Vedi in tabella | PACCHETTI VOLO +TRASFERIMENTI

POSIZIONE

Il Pietrablu Resort & SPA sorge direttamente sul mare, lungo l'incantevole costa di Polignano a Mare. Immerso nel verde di una vegetazione tipicamente mediterranea, tra prati, ulivi e piccoli trulli, l'esclusivo Resort si affaccia su un'ampia baia di acqua cristallina dove la scogliera a pelo d'acqua digrada lentamente creando suggestive piscine naturali. Il Resort dispone di meravigliose suite dislocate su due piani, molte delle quali con vista mare, di tre grandi piscine e di un'ampia area attrezzata per i piccoli, che ne fanno, grazie anche alla formula All Inclusive, il luogo ideale per una vacanza all'insegna dell'eleganza e del relax per tutta la famiglia. Il Resort dista pochissimi chilometri da famose località turistiche quali Alberobello con i suoi trulli patrimonio dell'Unesco, la città bianca di Ostuni, Castellana Grotte, Conversano, Fasano e Bari con il suo caratteristico centro storico.

COME ARRIVARE

In aereo: aeroporto di Brindisi Papola Casale km 80; aeroporto di Bari Palese km 46.
In treno: Stazione FFSS di Bari km 35, stazione FFSS di Taranto km 71, stazione FFSS di Polignano a Mare km 2.
In auto: Autostrada adriatica A 14 - uscita Bari Nord - tangenziale direzione Brindisi - uscita Polignano a Mare/San Giovanni.

DESCRIZIONE E SERVIZI

191 ampie camere e suite, dotate di ogni comfort, aria condizionata, telefono, TV, cassetta di sicurezza, frigobar (attrezzato su richiesta). Disponibili camere doppie comfort (2 posti letto) con piccolo patio, **suite** (3/4 posti letto) composte da un salottino con divano letto singolo o matrimoniale, camera da letto, balcone/patio e servizio e **suite superior** (3/4 posti letto), come le suite, ma con doppi servizi; **VIP Room**, camere superior con doppio servizio e balcone con vista mare frontale. Molte camere e suite godono di vista mare. Sono disponibili camere (2/3 posti letto) attrezzate per diversamente abili. **Pacchetto VIP (con supplemento):** camera con doppio servizio e balcone vista mare, ombrellone riservata in Area Vip, prenotazione garantita "Il Pugliese", riassetto 2 volte al giorno, accappatoio, cesto di frutta e prosecco all'arrivo e fornitura in camera, scelta di alcolici e superalcolici nazionali di marca, area riservata al Ristorante con servizio a tavolo della colazione, vino in bottiglia a pranzo e a cena, late check-out (ore 12.00), piscina idromassaggio esterna, occupazione minima richiesta 3 pax dal 30/06 al 01/09/2019.
Ristorazione: 3 sale ristorante: la Sala Blu Mediterraneo, la sala Blu Sul Mare con una meravigliosa vista mare e Sala Aquarius; raffinato ristorante "Il Pugliese" nella zona piscine, biberoneria. Ristorante "Il Pugliese" per gustare le migliori specialità della tradizioni pugliese, disponibile solo per cena all'aperto in zona piscine o in sala BluOltremare (su prenotazione dal 19/05 al 29/09) incluso nella quota di soggiorno. **Speciale celiaci:** si mettono a disposizione i prodotti base (biscotti, cornetti e brioche a colazione, pane e pasta).
All inclusive comprende (02Apr/25 ott): pensione completa a buffet con bevande ai pasti (acqua, vino, birra, coca-cola, aranciata, sprite), con cucina mediterranea che prende spunti dalla ricca tradizione locale e serate a tema, serata pugliese con cena tipica pugliese, cena elegante. Open Bar, disponibile presso il Bar 12 Nodi, ubicato presso la piscina relax con vista mare e presso il Bar Stella del Mare, nella zona piscine, con consumo illimitato di bevande analcoliche alla spina (vasta scelta di soft drinks e succhi di frutta di marca), caffetteria, birra alla spina, alcolici e superalcolici nazionali di marca, ricchissimi buffet di snack dolci e salati; hot dog, hamburger e patatine fritte, crepes, golosi passaggi di frutta e squisita pizza cotta nel forno a legna presso il Bar Stella del Mare disponibile mattina e pomeriggio; gelato artigianale ad orari prestabiliti; appuntamento gastronomico notturno; light breakfast dalle Ore 10.00 alle Ore 11.30 presso il Bar 12 Nodi; aperitivo dello Chef con stuzzichini salati presso il Bar 12 Nodi dalle Ore 11.30 alle Ore 12.30 e dalle Ore 19.00 alle Ore 19.30; dalle Ore 17.00 alle Ore 18.00 tea timico tè caldo e freddo accompagnato da dolcissima pasticceria secca. L'Open bar non include: acqua minerale, bevande e birra in bottiglia e lattina, vino, liquori, alcolici e superalcolici esteri, gelati e prodotti confezionati. Nei periodi di bassa stagione (02/04-18/05 e 29/9-25/10) possibilità di soggiornare in Mezza Pensione (colazione e cena con bevande incluse) o in All Inclusive (servizio di facchinaggio, percorso benessere* in SPA, WI-FI, FBB con bevande incluse; bevande analcoliche, birra, alcolici e superalcolici nazionali di marca, snack dolci e salati, caffetteria presso il Bar 12 Nodi, piscina relax, Jacuzzi vista mare, spiaggetta interna, campi sportivi diurni, navetta da/per Polignano sino alle 24,00). Negli stessi periodi, a discrezione della Direzione, Il Servizio a buffet potrebbe essere sostituito dal servizio al tavolo con menù di tre portate.
"Il Borgo dei mestieri e dei sapori pugliesi" (19/05-29/09): ogni mercoledì pomeriggio esposizione e vendita di prodotti tipici locali, cesti tipici pugliesi, sculture in pietra leccese, ricami, orecchiette e altri tipi di pasta pugliese, degustazione di dolci, verdure sott'olio, friselline ed esibizione di un gruppo folk con musicisti e danzatori di pizzica con possibilità di imparare i passi base del ballo; per concludere cena tipica pugliese con buffet di piatti tipici pugliesi. "Crudità di mare" (19/05-29/09)
Biberoneria (19/05 - 29/09) con forno a microonde, quattro piastre elettriche, frigorifero, pentolini, mestolini e colini, lavandino per il lavaggio stoviglie e alimenti selezionati (brodo vegetale senza sale, passato di verdure, salsa di pomodoro senza sale, latte fresco, formaggini, formaggio grattugiato, yogurt, due tipi di pastina secca) e ogni giorno differenti proposte dello chef per i bambini con presenza di personale per assistere le mamme durante le ore dei pasti.
Servizi inclusi: welcome drink, tessera club, **Wi-Fi**, reception 24h, servizio di facchinaggio, ingresso alla zona umida del centro benessere, piano bar, animazione diurna e serale con spettacoli e giochi, tornei sportivi e di carte, miniclub e junior club, solarium tra la piscina relax e la spiaggia attrezzato con ombrelloni e lettini, Jacuzzi vista mare, 3 piscine attrezzate con ombrelloni e lettini (una ideale per il relax, affacciata sul mare, altre due immerse nel verde del prato all'inglese: una per bambini ed una provvista di un trampolino per i tuffi e giochi acquatici), spiaggetta interna e spiaggia attrezzata (sino ad esaurimento) con ombrelloni e lettini, 3 bar, sala TV, Lounge bar, utilizzo diurno degli impianti sportivi (campo polivalente volley – basket, campo da tennis, campo da calcio a 5 in erbetta sintetica, campo da beach volley, campo da beach soccer, campo da green tennis su campo di erbetta naturale, 2 campi da bocce, palestra), canoe, parco giochi riservato ai bambini, parcheggio privato recintato, navetta da/per Polignano fino a mezzanotte (su richiesta); Mini Club con orario continuato dalle 09:30 alle 18:00 con attività ludiche, insieme alla nostra simpaticissima mascotte Nello il Gabbianello, cinema, pranzo con menu dedicato e dalle 19:30 alle 22:00 cena con menu dedicato e baby dance con zucchero filato o pop-corn; tutti i giorni zucchero filato o pop-corn nel pomeriggio.
Servizi a pagamento: pacchetto Vip, negozi vari, bazar, massaggi e trattamenti estetici presso il centro Benessere, Sale congressi, servizio di lavanderia, noleggio passeggini (sino ad esaurimento), noleggio biciclette e auto, utilizzo notturno dei campi sportivi, disponibilità medico generico su chiamata, transfer da/per i principali aeroporti e stazioni ferroviarie ed escursioni.
Spiaggia: spiaggetta interna di sabia e scogli piatti, ubicati di fronte alla piscina relax e al bar 12 Nodi, attrezzata con ombrelloni e lettini (sino ad esaurimento), comode passerelle per fare il bagno sulla scogliera bassa e distributore bevande.
Centro Benessere: L'elegante Centro Benessere CDS Beauty & Spa si estende su 700 mq ed è completo di Jacuzzi, biosauna, doccia scozzese, bagno turco, docce emozionali, 3 distinte zone relax con aroma e cromo terapia, ampia palestra, numerose cabine per trattamenti di estetica, massaggi, solarium ed esafacciale.
Centro Congressi: Alta professionalità e servizi d'eccellenza rendono il Centro Congressi del Resort la sede ideale per meeting, congressi e incontri di lavoro. Le 3 sale, che possono ospitare da 100 a 650 posti a sedere, sono dotate di amplificazione per interni, microfoni, videoproiettori, schermi. Gli Ospiti, inoltre, possono usufruire di assistenza tecnica, servizio interpretariato e hostess di segreteria. Tutte le sale dispongono di illuminazione naturale e sono pensate per la perfetta riuscita di un evento. Completano l'offerta ampie aree esterne ideali per esposizioni, eleganti cene di gala, deliziosi aperitivi e gustosi coffee break.
Animali: non ammessi.
Soggiorni: da domenica (consegna camere ore 17.00) a domenica (rilascio camere ore 10.00). È disponibile il deposito bagagli custodito per consentire, dopo il rilascio della camera e prima della partenza, di godere ancora di qualche ora di relax. Possibilità di soggiorni brevi su richiesta dal 09/06 al 16/09 con supplemento.

VOLI TRASFERIMENTI COLLETTIVI* PER BRINDISI (BARI)

La Domenica partenze da	19/05-23/06 01/09-22/09	30/06-23/08
MILANO	270	300

* Trasferimenti collettivi: in alcuni casi si potrebbero rendere necessarie attese in aereoporto in funzione degli operativi dei voli.

- **Bambini 0/2 anni:** pagano Euro 50 (Volo + Tfr + Tasse);
- **Bambini 2/12 anni:** riduzione Euro 40.

Quote per persona ed includono
Volo A/R dalla città prescelta per Brindisi e viceversa trasferimenti collettivi* Apt/Hotel/ Apt.

Le quote non includono
- **Tasse Aeroportuali:** forfait Euro 50 a persona dai 2 anni in poi (bambini 0/2 anni No Tasse).

Partenze da altri aeroporti, su richiesta alla stessa quota di Milano.

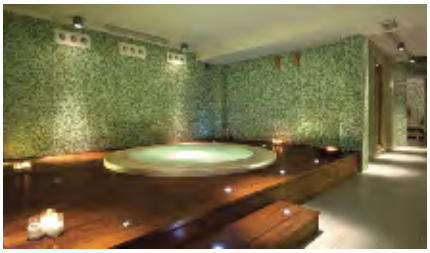

ALL INCLUSIVE				RIDUZIONE LETTO AGGIUNTO		
Periodi	Notti	Comfort (2 pax) o Suite (3/4 pax)	Suite Superior (con doppi servizi)	3° letto 3/13 anni	4°/ letto 3/13 anni	3°/4° letto dai 13 anni
19/05 - 26/05	7	770	875	Gratis	50%	25%
26/05 - 02/06	7	770	875	Gratis	50%	25%
02/06 - 09/06	7	770	875	Gratis	50%	25%
09/06 - 16/06	7	770	875	Gratis	50%	25%
16/06 - 23/06	7	910	1.015	Gratis	50%	25%
23/06 - 30/06	7	910	1.015	Gratis	50%	25%
30/06 - 07/07	7	1.050	1.155	Gratis	50%	25%
07/07 - 14/07	7	1.050	1.155	Gratis	50%	25%
14/07 - 21/07	7	1.155	1.260	Gratis	50%	25%
21/07 - 28/07	7	1.155	1.260	Gratis	50%	25%
28/07 - 04/08	7	1.155	1.260	Gratis	50%	25%
04/08 - 11/08	7	1.330	1.435	Gratis	50%	25%
11/08 - 18/08	7	1.470	1.575	50%	50%	25%
18/08 - 25/08	7	1.400	1.505	50%	50%	25%
25/08 - 01/09	7	1.155	1.260	Gratis	50%	25%
01/09 - 08/09	7	1.050	1.155	Gratis	50%	25%
08/09 - 15/09	7	770	875	Gratis	50%	25%
15/09 - 22/09	7	770	875	Gratis	50%	25%
22/09 - 29/09	7	770	875	Gratis	50%	25%

SUPER PRENOTA PRIMA
10% DI SCONTO SUL SOGGIORNO PER PRENOTAZIONI CONFERMATE ENTRO IL 31/03
PRENOTA PRIMA
5% DI SCONTO SUL SOGGIORNO PER PRENOTAZIONI CONFERMATE ENTRO IL 30/04

RIDUZIONI/SUPPLEMENTI:
• **Infant 0/3 anni:** gratis; culla: gratuita (da segnalare e richiedere alla prenotazione); • **Supplemento singola:** + 35%; • **Pranzo extra:** adulti Euro 25, bambini 3/13 anni Euro 18 in tutti i periodi da pagare in loco; • **Supplemento suite per 2 persone:** Euro 20 a camera al giorno; • **Speciale 1 adulto + 1 infant 0/3 anni:** pagano 1 quota intera + 1 supplemento singola; • **Speciale 1 adulto + 1 bambino 3/13 anni:** pagano 1 quota intera e una scontata del 25%. In presenza di 1 adulto + 2 bambini saranno richieste minimo 2 quote, il terzo letto sarà scontato come da tabella; • **Sposi:** sconto 10% fino al 07/07 e dal 25/08; • **Supplemento soggiorni brevi (per persona al giorno):** 1 notte Euro 20, 2/3 notti Euro 10; Bambini 3/13 anni sconto 50% in tutti i periodi (su richiesta dal 9/6 al 16/09). • **Pacchetto Vip:** Euro 50 per camera al giorno sulla tariffa "superior" include: camera con doppio servizio e balcone vista mare, ombrellone riservato in area vip, prenotazione garantita presso il ristorante "Il pugliese", riassetto 2 volte al giorno, accappatoio, cesto di frutta e prosecco all'arrivo e fornitura mini bar in camera (occupazione minima richiesta 3 persone dal 30/06 al 01/09);

All'arrivo è obbligatorio presentare documenti attestanti la data di nascita dei bambini e dei neonati.
In mancanza si perderà il diritto alla riduzione. Vale l'età compiuta al momento della prenotazione.

TASSA DI SOGGIORNO: (DA REGOLARE IN LOCO ALL'ARRIVO) EURO 2,00 AL GIORNO A PERSONA (DAI 14 ANNI COMPIUTI) SINO A 6 PERNOTTAMENTI CONSECUTIVI (TARIFFA DAL 01/04 AL 31/10).

Riva Marina Resort ****

PRENOTA PRIMA Vedi in tabella | SUPER PROMO Vedi in tabella | BAMBINI GRATIS Vedi in tabella | PACCHETTI VOLO +TRASFERIMENTI

POSIZIONE

Il Riva Marina Resort, splendido hotel All Inclusive, situato al confine tra Salento e "Valle d'Itria", a pochi passi dalla Riserva Naturale e Area Marina Protetta di Torre Guaceto, è immerso in un tipico paesaggio pugliese di ulivi secolari, mandorli e carrubi, con ampie baie e insenature cristalline. Il Resort si estende per circa 18 ettari di muretti a secco, eleganti e curati giardini e costruzioni tipicamente mediterranee. Il mare incontaminato, i colori e i sapori della Puglia, la ricca offerta enogastronomica, il divertimento, l'eleganza e il benessere offrono all'ospite la possibilità di vivere un soggiorno indimenticabile. Nell'entroterra pugliese l'Ospite potrà vivere appieno le tradizioni e il folklore, visitando famose località come la città bianca di Ostuni, i trulli di Alberobello oggi patrimonio dell'UNESCO, Castellana Grotte, il castello di Carovigno e Lecce con il suo inconfondibile barocco

COME ARRIVARE

In aereo: Aeroporto di Brindisi Papola Casale distanza 18 Km.; Aeroporto di Bari Palese distanza 95 Km.; Aeroporto di Grottaglie distanza 65 Km.
In treno: Stazione ferroviaria FF.SS. di Carovigno (Brindisi) dista 8 Km; Stazione ferroviaria FF.SS. di Brindisi dista 25 Km; Stazione ferroviaria FF.SS. di Bari (distanza 85 Km.).
In auto: Autostrada Adriatica (A14) - uscita Bari Nord - SS. 16 direzione Brindisi - Uscita Pantanagianni/Morgicchio e seguire le indicazioni per il Resort (km. 1,7).

DESCRIZIONE E SERVIZI

Sistemazione: 443 camere eleganti ed accoglienti, tutte con aria condizionata, telefono, TV LCD, frigobar (attrezzato su richiesta), cassetta di sicurezza, balcone o veranda attrezzata, servizi con doccia e asciugacapelli. Si differenziano in **Camere Comfort** con possibilità di letti aggiunti e a castello (da 2 a 5 posti letto) e **Suite** (2+2 e 2+3) finemente arredate, composte da 2 camere (soggiorno con 2 divani letto, camera con letto matrimoniale) e servizio. **La sistemazione in Suite include:** linea cortesia plus, prima fornitura frigobar e teli mare, accappatoio, sconto 20% per trattamenti e massaggi presso la SPA. Disponibili anche camere al piano terra per diversamente abili con doppi servizi. Le camera vengono consegnate a partire dalla Ore 17.00 del giorno di arrivo e devono essere rilasciate entro le Ore 10.00 del giorno di partenza. E' disponibile il deposito bagagli custodito per consentire, dopo il rilascio della camera e prima della partenza, di godersi ancora qualche ora di mare.
Nel periodi dal 01/04 al 18/05 e dal 29/09 al 27/10, si può scegliere tra la **Mezza pensione**** (riduzione Euro15 per persona al giorno) o All inclusive (servizio facchinaggio, 2 percorsi benessere* in SPA, **Wi-Fi** nelle zone comuni e in camera con access point, FBB con bevande incluse; bevande analcoliche, birra, alcolici e superalcolici nazionali, snack dolci e salati, caffetteria presso il Bar). **Ristorazione:** 4 distinte sale ristorante, tutte con tavolo assegnato, e 2 ristoranti alternativi: Sala Rubino con Garden Square all'esterno e nella piazza, Sala Argento, Sala Diamante e Sala Avorio; Ristorante "Il Pugliese" in terrazza con vista sul Resort, disponibile con cena su prenotazione, compreso nella quota di soggiorno (attivo dal 19/05 al 29/09), e il "Beach Restaurant" in spiaggia, disponibile solo a pranzo, su prenotazione, compreso nella quota di soggiorno (attivo dal 19/05 al 29/09). Nei periodi di bassa stagione (01/04-18/05 e 29/09-27/10), a discrezione della Direzione, il servizio a buffet potrebbe essere sostituito dal servizio al tavolo con menu di tre portate. **Speciale celiaci:** si mettono a disposizione i prodotti base quali pane, pasta e biscotti (Resort approvato AIC). **Biberoneria** (19/05-29/09): sala riservata con cucina attrezzata con scalda-biberon, sterilizzatore, una piastra a 4 fuochi, un forno a microonde, pentolini, un lavello, seggioloni, tavoli e sedie per i piccini (disponibili su richiesta anche in sala). Fornisce: brodo vegetale senza sale, passato di verdure, crema di riso, salsa di pomodoro senza sale, latte intero o parzialmente scremato, formaggini, formaggio grattugiato, yogurt e 2 tipi di pastina per bambini. Presenza di personale per assistere le mamme durante le ore dei pasti. **Attività e servizi inclusi:** Tessera club, Reception 24h, **Wi-Fi,** 2 ingressi alla zona umida del centro benessere, ristoranti, biberoneria e Risto baby, 3 bar di cui uno in spiaggia, animazione diurna e serale con spettacoli e giochi, attività in spiaggia e giochi in piscina, tornei sportivi e di carte, mini club e Junior club, piano bar in zona piscina, 2 piscine esterne di cui 1 per adulti con 3 zone idromassaggio e 1 per bambini attrezzate con ombrellini e lettini, utilizzo diurna dei campi sportivi (2 campi da tennis, 1 campo di calcetto, 1 campo polivalente pallavolo e basket, 1 campo da street ball, ping pong, tiro con l'arco in pineta, 4 campi da bocce), sala fitness, percorso ginnico in pineta, Play Garden riservato ai bambini, parcheggio privato recintato, ombreggiato e illuminato, spiaggia attrezzata con bar, servizi, docce, lettini e ombrelloni, canoe e centro velico con wind-surf e laser Pico e catamarano LH 10 Easy, navetta da/per la spiaggia ad orario continuato. **Servizi a pagamento:** centro congressi, massaggi, trattamenti estetici e parrucchiere presso il Centro Benessere, store, edicola e tabacchi, visite guidate, noleggio auto e biciclette, noleggio passeggini, parafarmacia, disponibilità su chiamata di pediatra e medico generico, lavanderia, servizio transfert da/per aeroporti e stazioni ferroviarie, utilizzo notturno degli impianti sportivi, escursioni, tassa di soggiorno. **Riva Marina PlayGarden**, un coloratissimo parco giochi all'aperto dove bambini e ragazzi (dai 3 anni in su) potranno liberamente giocare e divertirsi. Il PlayGarden si sviluppa su un prato erboso di circa 2400 mq, dove vi sono giochi di tutti i tipi, da quelli per i più piccoli nella Baby Area a quelli più complessi pensati soprattutto per i più grandi. I più piccini si divertiranno tantissimo con gli appassionanti scivoli del Playng Center, le altalene, i misteriosi tunnel e il Parco Giochi Ocean. Lo staff del Mini club è a disposizione di tutti i bambini presso il gazebo attrezzato con tavoli e sedie, per giocare con i colori e la fantasia. Per i più grandi il divertimento è assicurato con il maestoso Fantacastello con i suoi quattro scivoli coloratissimi, i tunnel e le torrette d'avvistamento, ma anche con il labirinto, il mini golf con otto buche e il campo da beach volley. Grazie ai gazebo attrezzati con tavoli e panchine, il PlayGarden sarà anche il luogo di ritrovo per tantissime attività organizzate dal Mini Club e dallo Junior Club insieme al coinvolgente e simpaticissimo staff di animazione e alla nostra simpaticissima mascotte Nello Il Gabbianello. **Una volta a settimana dolcezza e divertimento con il Luna Park e tanto zucchero filato per tutti gli Ospiti del Play Garden. Spiaggia:** servizio incluso (1 ombrellone e 2 lettini per camera fino ad esaurimento) presso la spiaggia dell'hotel, dista ca 900 mt, raggiungibile con 2 trenini che effettuano un servizio continuativo. Spiaggia libera a 500 mt. A disposizione degli Ospiti diversamente abili servizio navetta attrezzato, ombrelloni adiacenti alla passerella che conduce alla battigia e possibilità di utilizzo della job sia in spiaggia che in piscina. Ombrelloni e lettini anche nell'ampio tappeto erboso adiacente il bar spiaggia. **Centro Congressi** Il Centro Congressi del Resort è composto da 8 sale, da 20 a 900 posti, tutte ad illuminazione naturale ed attrezzate con amplificazione per interni, lavagna luminosa, schermo gigante, videoproiettore, PC, freccia laser, microfono fisso, radio microfono, connettività wireless a banda larga, aria condizionata. Per eventi e meeting, gli Ospiti possono usufruire, inoltre, di assistenza tecnica, business Office e hostess di segreteria. Completano l'offerta, un elegante Foyer esterno di c.a. 1000 mq e una grande open square attigua alla hall, ideale per esposizioni e cene di gala. Per aperitivi, welcome coffee e buffet, al primo piano è situato l'incantevole roof garden, location ideale per una sosta dopo una giornata di lavoro. Il **Centro Benessere** del Riva Marina Resort si estende su 700 mq e dispone di un'accogliente reception, di cinque suggestive cabine massaggi di cui una per massaggi di coppia, di una cabina per trattamenti estetici, di una parrucchiera, di una sala fitness attrezzata con tapis-roulant, cyclettes e pesi, di una zona acque con piscina riscaldata con idromassaggio ad ossigeno, getti d'acqua e cascata cervicale, percorso Kneipp, percorso vascolare, docce emozionali, sauna, bagno turco, doccia scozzese e zona relax con tisaneria. Nel Centro Benessere si effettuano massaggi rilassanti, estetici e trattamenti viso e corpo. **Il (*) percorso benessere** (60 min. sino ad esaurimento disponibilità) comprende: palestra, piscina riscaldata con idromassaggio, sauna, bagno turco, docce emozionali, percorso Kneipp, percorso vascolare, zona relax con tisaneria. **Animali:** non ammessi.
Soggiorni: da Domenica dalle ore 17 a Domenica entro le ore 10. Soggiorni minimo 7 notti dal 09/06 al 16/09/2019.

"ALL INCLUSIVE"

Comprende (19/05-29/09): welcome drink, pensione completa a buffet con serate a tema e bevande incluse ai pasti e cucina mediterranea che prende spunti dalla ricca tradizione locale; serata pugliese con cena tipica pugliese, serata italiana e cena elegante, light breakfast presso il bar (09.30-11.30); luna park con zucchero filato nel Play Garden una volta alla settimana, Open Bar con consumo illimitato di bevande analcoliche alla spina, caffetteria, birra alla spina, alcolici e superalcolici nazionali, snack dolci e salati, passaggi di frutta e squisita pizza disponibile nel pomeriggio; sorpresa gastronomica notturna tre volte a settimana; apertivi dello Chef, tea time con piccola pasticceria; spumante italiano per tutti la sera dell'arrivederci. L'Open bar
NON INCLUDE: acqua minerale, bevande e birra in bottiglia e lattina, vino , liquori, alcolici e superalcolici esteri, gelati ed altri prodotti confezionati.

VOLI TRASFERIMENTI COLLETTIVI* PER BRINDISI (BARI)

La Domenica partenze da	19/05-23/06 01/09-29/09	30/06-25/08
MILANO	270	300

* Trasferimenti collettivi: in alcuni casi si potrebbero rendere necessarie attese in aereoporto in funzione degli operativi dei voli.

- **Bambini 0/2 anni:** pagano Euro 50 (Volo + Tfr + Tasse);
- **Bambini 2/12 anni:** riduzione Euro 40.

QUOTE PER PERSONA ED INCLUDONO
Volo A/R dalla città prescelta per Brindisi e viceversa trasferimenti collettivi* Apt/Hotel/ Apt.

LE QUOTE NON INCLUDONO
- **Tasse Aeroportuali:** forfait Euro 50 a persona dai 2 anni in poi (bambini 0/2 anni No Tasse).

Partenze da altri aeroporti, su richiesta alla stessa quota di Milano.

Puglia

Loc. Specchiolla • Torre Guaceto • Ostuni

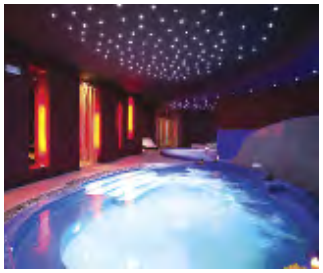

ALL INCLUSIVE

Periodi	Notti	Comfort	Suite (*)
01/04 - 19/05(**)	7	560	665
19/05 - 26/05	7	630	735
26/05 - 02/06	7	630	735
02/06 - 09/06	7	630	735
09/06 - 16/06	7	630	735
16/06 - 23/06	7	770	875
23/06 - 30/06	7	770	875
30/06 - 07/07	7	875	980
07/07 - 14/07	7	875	980
14/07 - 21/07	7	980	1.085
21/07 - 28/07	7	980	1.085
28/07 - 04/08	7	980	1.085
04/08 - 11/08	7	1.120	1.225
11/08 - 18/08	7	1.260	1.365
18/08 - 25/08	7	1.190	1.295
25/08 - 01/09	7	980	1.085
01/09 - 08/09	7	875	980
08/09 - 15/09	7	630	735
15/09 - 22/09	7	630	735
22/09 - 29/09	7	630	735
29/09 - 27/10(**)	7	560	665

RIDUZIONE LETTO AGGIUNTO

3° letto 3/16 anni	4°/5° letto 3/16 anni	3°/4°/5° letto dai 16 anni
GRATIS	50%	25%
GRATIS	50%	25%
GRATIS	50%	25%
GRATIS	50%	25%
GRATIS	50%	25%
GRATIS	50%	25%
GRATIS	50%	25%
GRATIS	50%	25%
GRATIS	50%	25%
GRATIS	50%	25%
GRATIS	50%	25%
GRATIS	50%	25%
GRATIS	50%	25%
50%	50%	25%
50%	50%	25%
GRATIS	50%	25%
GRATIS	50%	25%
GRATIS	50%	25%
GRATIS	50%	25%
GRATIS	50%	25%
GRATIS	50%	25%

SUPER PRENOTA PRIMA

SCONTO DEL 10% SUL SOGGIORNO PER PRENOTAZIONI CONFERMATE ENTRO IL 31/03

PRENOTA PRIMA

SCONTO DEL 5% PER PRENOTAZIONI CONFERMATE ENTRO IL 30/04

(*) SISTEMAZIONE IN SUITE: RICHIESTA OCCUPAZIONE MINIMA 3 PERSONE DAL 30/06 AL 01/09
(**) RIDUZIONE MEZZA PENSIONE (VALIDO SOLO NEI PERIODI DAL 01/04 AL 18/05 E DAL 29/09 AL 27/10): EURO 15 A PERSONA AL GIORNO;

RIDUZIONI/SUPPLEMENTI:

• **Infant 0/3 anni:** gratis con culla gratuita da segnalare alla prenotazione; • **Supplemento singola:** + 35% in tutti i periodi; • **Pranzo extra:** adulti Euro 25, bambini 3/16 anni Euro 18, in tutti i periodi da pagare in loco; • **Supplemento soggiorni brevi su richiesta dal 09/06 al 16/09 (per persona al giorno):** 1 notte Euro 20, 2/3 notti Euro 10; Bambini 3/16 anni sconto 50% (ponti e festività avranno tariffe dedicate che saranno pubblicate in offerta sul sito web); • **Piano famiglia:** 2+2=3 quote (2 adulti + 2 bambini 3/16 anni in quadrupla) pagano 3 quote intere dall'11/8 al 25/08; • **Speciale 1 adulto + 1 infant 0/3 anni:** pagano 1 quota intera + un supplemento singola; • **Speciale 1 adulto + 1 bambino 3/16 anni:** pagano 1 quota intera e una scontata del 25% in tutti i periodi, in caso di 1 adulto + 2 bambini saranno richieste minimo 2 quote e il 3° letto scontato come da tabella; • **Sposi:** sconto 10% dal 01/04 al 07/07 e dal 25/08 al 27/10.

TASSA DI SOGGIORNO: OBBLIGATORIA DA PAGARE ALL'ARRIVO IN HOTEL (EURO 1 PER PERSONA/AL GIORNO DAL 01/07 AL 31/08)

Hotel Club Santa Sabina ★★★S

PRENOTA PRIMA Vedi in tabella | SUPER PROMO Vedi in tabella | BAMBINI GRATIS Vedi in tabella | PACCHETTI VOLO +TRASFERIMENTI

POSIZIONE

Direttamente sul mare, a circa 8 km. da Ostuni, circa 20 km. da Brindisi e a 100 km. da Bari.

COME ARRIVARE

In aereo: Aeroporto di Brindisi a 18 km, Aeroporto di Bari a 95 km, Aeroporto di Grottaglie a 65 km.
In treno: Stazione FS di Carovigno (Brindisi) a 8 km, stazione FS di Brindisi a 25 km, stazione FS di Bari a 85 km.
In auto: Autostrada Adriatica (A 14) uscita Bari Nord - SS 16 direzione Brindisi - Uscita Pantanagianni/ Morgicchio e seguire indicazioni per il Resort (km 1,7).

DESCRIZIONE E SERVIZI

Armoniosamente inserito in un'area verde di 90.000 mq., si compone di un grazioso corpo centrale a 2 piani che si sviluppa lungo la piscina olimpionica e 3 blocchi laterali di villette dove si trovano le camere. Percorrendo l'area piscina, lungo un vialetto che porta al mare, si attraversano lo spazio animazione e l'area sportiva.
Camere: 155, in stile mediterraneo, dispongono di servizi con asciugacapelli, telefono, aria condizionata, minifrigo, televisore, patio se al piano terra, terrazzino se al primo piano. Possono essere doppie/matrimoniali (dotate solo di porta-finestra), triple o quadruple (queste ultime tutte con letto a castello, letti bassi su richiesta e previa disponibilità), camere quintuple su richiesta previa disponibilità (camere quadruple adattate a quintuple); non disponibili camere comunicanti; possibilità di sistemazione in camere **lato piscina** (con supplemento in loco). Le segnalazioni circa l'assegnazione della camera non sono garantite e dipendono dalla disponibilità dell'albergo; cambio camera a pagamento Euro 25 a camera.
Ristorazione: ristorante con prima colazione, pranzo e cena a buffet. Per il pranzo e la cena la sistemazione è prevista in tavoli riservati; **Acqua, vino e bevande alla spina (cola, aranciata, gassosa e birra) inclusi ai pasti. Celiaci ed intolleranze/allergie alimentari:** non possiamo assicurare l'assenza di contaminazione non avendo una cucina separata; far riferimento sempre al maitre in sala durante i pasti; per celiaci disponibili pasti confezionati con microonde dedicato. Sono presenti un bar in piscina e uno in spiaggia.

Novità 2019 - "Mondotondo Club"

Obbligatoria da pagare in loco (gratis fino a 3 anni non compiuti), comprende non solo acqua e vino della casa inclusi ai pasti ma cola, aranciata, birra, gassosa, granita al caffè sia presso i nostri bar, sia presso il ristorante durante i pasti (granita solo al bar); bevande sopra indicate alla spina in bicchieri di plastica con consumo illimitato; bevande in bottiglia, lattina o quanto non indicato precedentemente sono da intendersi a pagamento.

Servizi: ricevimento, bazar, parcheggio privato non custodito, sala massaggi a pagamento **Wi-Fi** nelle aree comuni. **Spiaggia e piscine:** la spiaggia dista circa 200 m. dalla piscina, di sabbia granulosa, si trova in una insenatura di mare trasparente dai colori cristallini dal fondo parzialmente roccioso, tipico di questo tratto di costa che si presenta frastagliato con piccole cale di sabbia, per l'accesso al mare è consigliato l'uso delle scarpette. Un ombrellone, una sdraio ed un lettino per camera sono inclusi a partire dalla seconda fila. Spiaggia dotata di bar e servizi igienici. Piscina olimpionica per adulti 21x50 m. allestita con lettini e punti d'ombra (fino ad esaurimento), piscina separata per bambini, cuffia obbligatoria.
Servizio spiaggia (incluso nella Mondotondo Club): 1 ombrellone, 1 sdraio e 1 lettino a camera a partire dalla seconda fila, assegnazione libera ad eccezione della prima fila che prevede un supplemento in loco.
Sport e attività inclusi nella Mondotondo Club: piscina per adulti e per bambini, 2 campi da tennis, campo da calcio a 5 in erba naturale, 1 campo polivalente di basket e pallavolo, area tiro con l'arco, campi da bocce, campi da green volley e ping-pong (illuminazione notturna dei campi a pagamento). Ricco programma di animazione sportiva e di contatto con proposta di corsi di aerobica, tornei, giochi, caffè music, cabaret, varietà, eventi in anfiteatro, baby spettacolo del miniclub.
Per i piccoli ospiti: (incluso nella turlino card 0/3 anni) utilizzo della biberoneria (autogestita dai genitori) allestita nei pressi del ristorante principale (h. 7.30-22) dove si trovano a disposizione delle mamme: seggioloni, forno microonde, scalda biberon, frigorifero, frullatore, stoviglie, latte parzialmente scremato, latte intero, frutta fresca di stagione, pastine, olio extravergine d'oliva, formaggini e formaggio grattugiato. Durante i pasti principali (11.30-13.30 e 18.30-20.30), saranno serviti brodi vegetali, passati di verdure, salse di pomodoro, omogeneizzati di carne, pesce e frutta. Inoltre è dedicata una zona con giochi (gestita dai genitori e per i bambini 0/3 anni non è prevista l'assistenza dell'animazione). Mini club per bambini 3/13 anni e Junior club per ragazzi 13/18 anni con giochi, attività ludiche, didattiche e creative in base alla loro età, tornei sportivi, spettacoli.
Animali: Non Ammessi.
Soggiorni: da domenica ore 16:00 a domenica ore 10:00, inizio con la cena del giorno di arrivo e termine con il pranzo del giorno di partenza. Non sono ammessi arrivi anticipati al pranzo, eventuale pranzo del giorno di arrivo Euro 20 per adulto, Euro 12 per bambini 3/14 anni; non è consentito l'accesso in struttura prima delle ore 11:00 per far defluire le partenze.

VOLI TRASFERIMENTI COLLETTIVI* PER BRINDISI (BARI)

La Domenica partenze da	02/06-23/06 01/09-22/09	30/06-25/08
MILANO	**270**	**300**

* Trasferimenti collettivi: in alcuni casi si potrebbero rendere necessarie attese in aereoporto in funzione degli operativi dei voli.

- **Bambini 0/2 anni:** pagano Euro 50 (Volo + Tfr + Tasse);
- **Bambini 2/12 anni:** riduzione Euro 40.

Quote per persona ed includono
Volo A/R dalla città prescelta per Brindisi e viceversa trasferimenti collettivi* Apt/Hotel/ Apt.

Le quote non includono
- **Tasse Aeroportuali:** forfait Euro 50 a persona dai 2 anni in poi (bambini 0/2 anni No Tasse).

Partenze da altri aeroporti, su richiesta alla stessa quota di Milano.

Puglia

Carovigno • Torre Guaceto • Ostuni

PENSIONE COMPLETA ~ BEVANDE INCLUSE			RIDUZIONE LETTO AGGIUNTO		
Periodi	Notti	Listino	3° letto 3/14 anni	4° letto 3/14 anni	3°/4° letto dai 14 anni
02/06 - 09/06	7	**476**	GRATIS	50%	30%
09/06 - 16/06	7	**476**	GRATIS	50%	30%
16/06 - 23/06	7	**511**	GRATIS	50%	30%
23/06 - 30/06	7	**581**	GRATIS	50%	30%
30/06 - 07/07	7	**686**	GRATIS	50%	30%
07/07 - 14/07	7	**686**	GRATIS	50%	30%
14/07 - 21/07	7	**756**	GRATIS	50%	30%
21/07 - 28/07	7	**756**	GRATIS	50%	30%
28/07 - 04/08	7	**756**	GRATIS	50%	30%
04/08 - 11/08	7	**931**	GRATIS	50%	30%
11/08 - 18/08	7	**1.106**	GRATIS	50%	30%
18/08 - 25/08	7	**1.001**	GRATIS	50%	30%
25/08 - 01/09	7	**756**	GRATIS	50%	30%
01/09 - 08/09	7	**581**	GRATIS	50%	30%
08/09 - 15/09	7	**476**	GRATIS	50%	30%
15/09 - 22/09	7	**476**	GRATIS	50%	30%
22/09 - 29/09	7	**476**	GRATIS	50%	30%

PRENOTA PRIMA

PER PRENOTAZIONI CONFERMATE ENTRO IL 30/04 SCONTO 10%

Le età si intendono sempre non compiute, all'arrivo in hotel è obbligatorio presentare documenti attestanti la data di nascita dei bambini

RIDUZIONI/SUPPLEMENTI:

• **Turlino card:** obbligatoria da pagare in loco per i bambini 0/3 anni Euro 70 a settimana che include culla e utilizzo biberoneria; • **Supplemento singola:** Euro 20 al giorno; • **Riduzione mezza pensione:** Euro 5 a notte/a persona; • **Supplemento camera lato piscina:** Euro 70 a settimana a camera da pagare in loco; • **Supplemento servizio spiaggia prima fila:** (1 ombrellone + 1 lettino + 1 sdraio) Euro 70 a settimana da richiedere e pagare in loco; • **Speciale single:** 1 adulto + 1 infant 0/3 anni paga 1 quota intera ed il supplemento singola; 1 adulto + 1 bambino 3/14 anni pagano 1 quota intera + 1 quota al 50%; • **Tessera "mondotondo club":** obbligatoria da pagare in loco (dai 3 anni) Euro 9 al giorno/ a persona.

TASSA DI SOGGIORNO COMUNALE OBBLIGATORIA DA PAGARE IN LOCO ALL'ARRIVO:
EURO 1,00 AL GIORNO A PERSONA (DAI 13 ANNI COMPIUTI) PER SOGGIORNI DAL 01/07 AL 31/08 PER UN MASSIMO DI 5 PERNOTTAMENTI CONSECUTIVI.

Blu Salento Village****

SUPER PROMO Vedi in tabella | BAMBINI GRATIS Vedi in tabella | PACCHETTI VOLO +TRASFERIMENTI

POSIZIONE

Nel cuore del Salento, immerso in un meraviglioso scenario, il Blu Salento Village è situato vicino al mare e a 500 metri dal centro della piccola località di Sant'Isidoro in provincia di Lecce. Un'oasi di emozioni e relax dove abbandonarsi al mare cristallino e alla natura incontaminata dei dintorni, tra la storia e le leggende che avvolgono la costa, da Leuca a Porto Cesareo, fino all'estremo Capo di Santa Maria di Leuca.

COME ARRIVARE

In aereo: Aeroporto di Brindisi a 70 km.
In treno: Stazione ferroviaria di Nardò a 11 km.
In auto: percorrere l'autostrada Bari - Taranto, proseguire con la statale 172 fino a Sant' Isidoro.

DESCRIZIONE E SERVIZI

Ampia ed accogliente, la struttura dispone di piscina per adulti con zona idromassaggio e piscina per bambini, (per entrambi cuffia obbligatoria, apertura dalle ore 09:00 alle 13:00 e dalle 16:00 alle 19:00), gradevole area bar fronte piscina dove si svolge il piano bar. A disposizione degli ospiti ampi spazi per le attività sportive: 3 campi polivalenti da tennis, calcetto, basket; ping pong. Percorso benessere adiacente ai campi polivalenti, parcheggio privato di 220 posti custodito h.24:00 + parcheggio ausiliare (ad esaurimento posti), deposito bagagli presso la hall. L'hotel dispone di un'ampia sala ristorante, 1 sala ristorante "Risto Blutto" per i ragazzi, vicina al ristorante principale, biberoneria vicina al ristorante principale, dove sono disponibili pappe, ecc.. (no omogeneizzati). aperta h.24:00, ad orari e periodi prestabiliti è presente un'operatrice. Connessione **Wi-Fi** nella hall (inclusa), aree per le attività di animazione, sala tv, edicola/bazar, teatro con 700 posti a sedere, parco giochi esterno con zona miniclub. L'equipe di animazione offre intrattenimenti giornalieri e serali ad orari e periodi prestabiliti. Possibilità di splendide attività di snorkeling, diving e visita delle bellissime insenature del Parco Marino con personale specializzato. Ricco è anche il programma di escursioni via terra. Il miniclub e lo junior club offrono, ad orari e in periodi prestabiliti, attività di intrattenimento giornaliero per bambini e ragazzi. **Camere:** sono 282 standard di circa 20 mq, distribuite in costruzioni tipicamente mediterranee ed immerse nella natura locale. Eleganti ed accurate, sono fornite di aria condizionata, bagno con doccia, asciugacapelli, cassaforte, telefono, tv e minibar (riempimento su richiesta a pagamento) con pavimento in piastrelle e non hanno vista mare. Suite: sono 21, di cui 11 con balcone al primo piano e 10 con patio/giardino situate verso il parcheggio o ristorante. Fornite di aria condizionata, asciugacapelli, cassaforte, telefono, tv e minibar (riempimento su richiesta, a pagamento), tutte dotate di doccia. Sono composte da 2 ambienti separati (camera da letto+ soggiorno con 3°/4° letto poltrone). Pavimento in piastrelle.
Trattamento: Il trattamento previsto è in pensione completa con prima colazione, pranzo e cena con servizio a buffet e bevande self-service **(vino della casa ed acqua incluse ai pasti).** Tutti coloro che vorranno trascorrere la giornata visitando le meravigliose spiagge vicine, potranno richiedere un comodo e completo cestino pranzo.
Celiachia: L'hotel non è specializzato nel predisporre di appositi cibi privi di glutine; inoltre, per quanto riguarda i cibi serviti al tavolo e/o a buffet non è garantita la totale assenza di contaminazione crociata nella fase di preparazione e/o di somministrazione delle pietanze. Si fa presente però che al ristorante sarà possibile trovare una grande varietà di alimenti fra cui anche pietanze che solitamente non contengono glutine oltre che alcuni prodotti di base dedicati. Per tale motivo ed in base alla gravità della celiachia sofferta, Si invita i clienti a segnalare in fase di prenotazione affinché, all'arrivo in struttura, il direttore unitamente allo chef possano valutare un menù personalizzato. Per ogni precauzione, qualora il cliente desiderasse portare in hotel degli alimenti specifici (unitamente a contenitori e posateria personali) sarà cura dell'hotel predisporne l'utilizzo da parte del personale per la preparazione dei pasti. L'hotel dispone anche di **Biberoneria** con alcuni alimenti base per preparare le pappe (non sono forniti latte ed omogeneizzati).
Descrizione Gold Package: (applicabile per soggiorni di min 7 notti. Servizio disponibile dal 16/06 al 08/09) sistemazione in suite, servizio pasti in saletta VIP con buffet dedicato di antipasti e dolci. Bevande in bottiglia: acqua minerale e vino di etichette selezionate, servizio spiaggia in prima fila con n.1 ombrellone e 2 lettini per camera, cestino di frutta in camera all'arrivo, teli mare con cambio giornaliero, servizio **Wi-Fi** disponibile in camera. **La spiaggia:** appena al di là della strada, è di sabbia bianca e fine ed è attrezzata con ombrelloni e lettini a pagamento fino ad esaurimento. **Servizio Spiaggia: (1 ombrellone e 2 lettini a camera fino ad esaurimento):** non disponibile dal 19/04 al 19/05, Gratuito dal 19/05 al 16/06 e dal 08/09 al 29/09 (termine del servizio); a pagamento dal 16/06 al 08/09 è prenotabile e pagabile solo ed esclusivamente in loco.
Tessera club: (servizi attivi dal 09/06 al 15/09): Da pagare in loco dai 6 anni, include animazione diurna e serale, mini club 4/12 anni, piscina, corsi sportivi collettivi; utilizzo delle strutture sportive secondo programma di animazione.
Animali: ammessi di piccola taglia, su richiesta a pagamento.
Soggiorni: Dalla cena della Domenica (consegna camere ore 17:00) al pranzo della Domenica (rilascio camere ore 10:00); non si accettano arrivi per il pranzo.

VOLI TRASFERIMENTI COLLETTIVI* PER BRINDISI (BARI)

La Domenica partenze da	26/05-23/06 01/09-22/09	30/06-25/08
MILANO	**270**	**300**

* Trasferimenti collettivi: in alcuni casi si potrebbero rendere necessarie attese in aereoporto in funzione degli operativi dei voli.

- **Bambini 0/2 anni:** pagano Euro 50 (Volo + Tfr + Tasse);
- **Bambini 2/12 anni:** riduzione Euro 40.

Quote per persona ed includono
Volo A/R dalla città prescelta per Brindisi e viceversa trasferimenti collettivi* Apt/Hotel/ Apt.

Le quote non includono
- **Tasse Aeroportuali:** forfait Euro 50 a persona dai 2 anni in poi (bambini 0/2 anni No Tasse).

Partenze da altri aeroporti, su richiesta alla stessa quota di Milano.

Puglia

Porto Cesareo • Sant'Isidoro

PENSIONE COMPLETA ~ BEVANDE INCLUSE

Periodi	Notti	Listino
26/05 - 02/06	7	**465**
02/06 - 09/06	7	**495**
09/06 - 16/06	7	**595**
16/06 - 23/06	7	**635**
23/06 - 30/06	7	**685**
30/06 - 07/07	7	**755**
07/07 - 14/07	7	**795**
14/07 - 21/07	7	**855**
21/07 - 28/07	7	**855**
28/07 - 04/08	7	**885**
04/08 - 11/08	7	**995**
11/08 - 18/08	7	**1.170**
18/08 - 25/08	7	**1.090**
25/08 - 01/09	7	**855**
01/09 - 08/09	7	**685**
08/09 - 15/09	7	**525**
15/09 - 22/09	7	**465**
22/09 - 29/09	7	**440**

RIDUZIONE LETTO AGGIUNTO

3° letto 2/6 anni	4°/5° letto 2/6 anni	3°/4° letto 6/12 anni	3°/4° letto dai 12 anni
GRATIS	GRATIS	GRATIS	50%
GRATIS	GRATIS	GRATIS	50%
GRATIS	50%	50%	50%
GRATIS	50%	50%	50%
GRATIS	50%	50%	50%
50%	50%	50%	50%
50%	50%	50%	50%
50%	50%	50%	50%
50%	50%	50%	50%
50%	50%	50%	50%
50%	50%	50%	50%
50%	50%	50%	50%
50%	50%	50%	50%
50%	50%	50%	50%
GRATIS	50%	50%	50%
GRATIS	GRATIS	GRATIS	50%
GRATIS	GRATIS	GRATIS	50%
GRATIS	GRATIS	GRATIS	50%

RIDUZIONI/SUPPLEMENTI:

• **Infant 0/2 anni:** gratis in culla propria, su richiesta se in camera con 1 solo adulto, verrà applicato il supplemento doppia uso singola; • **Culla:** da pagare in loco Euro 8 euro al giorno (pasti esclusi); • **Supplemento doppia uso singola:** + 50%; • **Supplemento camera con terrazzo:** Euro 40 a camera al giorno; • **Supplemento suite:** fino al 07/07 e dal 01/09 al 29/09: Euro 50 a camera al giorno, dal 07/07 al 01/09 Euro 80 a camera al giorno; • **Supplemento suite con gold package:** (su richiesta - fino a 5 pax): dal 16/06 al 07/07 e dal 01/09 al 08/09 Euro 100 per camera al giorno, dal 07/07 al 01/09 Euro 200 per camera al giorno; • **Supplemento animali:** Euro 20 al giorno su richiesta; • **Servizio spiaggia ad esaurimento posti (da prenotare e pagare esclusivamente in loco all'arrivo):** gratuito dal 19/05 al 16/06 e dal 08/09 al 29/09 (termine del servizio); altri periodi facoltativo a pagamento (1 ombrellone + 2 lettini a camera), fino ad esaurimento posti: **dal 16/06 al 30/06 e dal 18/08 al 08/09:** Euro 22 al giorno, oppure Euro 120 a settimana per 1° fila; Euro 17 al giorno, oppure Euro 95 a settimana per 2° fila; Euro 12 al giorno, oppure 65 a settimana dalla 3° alla 6° fila; Euro 10 al giorno oppure Euro 55 a settimana dalla 7° alla 10° fila. **Dal 30/06 al 18/08:** Euro 27 al giorno oppure Euro 145 a settimana per la 1° fila; Euro 23 al giorno, oppure Euro 125 a settimana per 2° fila; Euro 17 al giorno, oppure 95 a settimana dalla 3° alla 6° fila; Euro 16 al giorno, oppure Euro 85 a settimana dalla 7° alla 10° fila; • **Tessera club:** settimanale obbligatoria dal 09/06 al 15/09, da pagare in loco 6/12 anni Euro 20 (Euro 4 al giorno); dai 12 anni Euro 35 (Euro 7 al gorno); 0/6 anni gratis;

OFFERTE SPECIALI:

Speciale single + 1 bambino 2/12 anni (su richiesta): pagano 1 quota intera ed una scontata del 50%.

TASSA DI SOGGIORNO: I COMUNI ITALIANI HANNO LA FACOLTÀ DI APPLICARE LA TASSA DI SOGGIORNO.
DETTA TASSA NON È PREVISTA NELLE QUOTE RIPORTATE IN TABELLA. SE APPLICATA, DOVRÀ EVENTUALMENTE ESSERE PAGATA DAL CLIENTE DIRETTAMENTE IN HOTEL.

Sairon Village****

SUPER PROMO Vedi in tabella | BAMBINI GRATIS Vedi in tabella | PACCHETTI VOLO +TRASFERIMENTI

POSIZIONE

Il Sairon Village**** è una struttura ideale per le famiglie e per chi ama la vacanza attiva all'insegna di divertimento e sport. Situata a breve distanza dalle marine della Costa Adriatica del basso Salento, caratterizzate da meravigliose spiagge di finissima sabbia bianca ed affacciate su un mare cristallino, la struttura si trova nei pressi del centro di Torre dell'Orso (1 Km.), pittoresca località turistica famosa non solo per le bellezze paesaggistiche naturali, ma anche per la ricchezza dei programmi e delle attività legate al folklore, alla gastronomia ed all'artigianato tipico della tradizione salentina. A 9 km dai Laghi di Alimini e a 19 km da Otranto.

COME ARRIVARE

In aereo: Aeroporto di Brindisi circa 75 km; Aeroporto di Bari circa 195 km.
In treno: Stazione di Lecce a 30 km.
In auto: Uscita Bari nord, proseguire per la SS Brindisi-Lecce, Tangenziale Est (direzione Melendugno), strada provinciale per Torre dell'Orso.

DESCRIZIONE E SERVIZI

È costituito da 123 appartamenti di recente costruzione e finemente arredati, i suoi appartamenti bi/trilocali, sono dotati di ogni comfort, aria condizionata, e di comodi giardini e terrazze, sono immersi in lussureggianti spazi verdi rigogliosi e sempre ben curati. La struttura è composta da due corpi centrali dove sono inserite parte delle unità abitative e le due piscine, in un'atmosfera unica e caratteristica del Salento.
In formula hotel, dispongono di aria condizionata, TV color, telefono e cassetta di sicurezza e servizi con box doccia. Sono ubicati al piano terra ed al primo piano e dispongono tutti di parcheggio interno ombreggiato, suddivisi in **Monolocali:** unico vano, dove vengono sistemate le camere doppie/matrimoniali (max.2 + culla), servizi; **Bilocali:** dove vengono sistemate le triple/quadruple, sono composti da soggiorno con divano letto, camera da letto matrimoniale, servizi. I bilocali sono tutti dotati di aria condizionata, TV, telefono, cassetta di sicurezza, frigorifero, tutti con doccia.
Bilocali Garden: (su richiesta con supplemento) sono bilocali che hanno lo spazio esterno attrezzato, dispongono anche di doccia esterna; **Trilocali Garden:** (su richiesta occupazione minima 5 persone) sono composti da 3 ambienti separati (2 camere da letto + soggiorno con divano letto), e sono dotati di aria condizionata, Tv, telefono, cassetta di sicurezza, frigorifero, tutti con doccia. Dotati di spazio esterno attrezzato dispongono anche di doccia esterna. **Suite:** (su richiesta con supplemento, occupazione 2/4 persone) camere recentemente rinnovate e composte da due ambienti. Dotate di aria condizionata, Tv, telefono, cassetta di sicurezza, minibar con riempimento a pagamento, bagno con doccia, ampio patio. **Ristorazione:** Il servizio è a buffet (prima colazione, pranzo e cena) e assegnazione del tavolo all'arrivo. **Inclusi ai pasti, acqua e vino alla spina, senza limitazioni. Celiachia:** L'hotel non è specializzato nel predisporre di appositi cibi privi di glutine; inoltre, per quanto riguarda i cibi serviti al tavolo e/o a buffet non è garantita la totale assenza di contaminazione crociata nella fase di preparazione e/o di somministrazione delle pietanze. Si fa presente però che al ristorante sarà possibile trovare una grande varietà di alimenti fra cui anche pietanze che solitamente non contengono glutine oltre che alcuni prodotti di base dedicati. Per tale motivo ed in base alla gravità della celiachia sofferta, Si invita i clienti a segnalare in fase di prenotazione affinché, all'arrivo in struttura, il direttore unitamente allo chef possano valutare un menù personalizzato. Per ogni precauzione, qualora il cliente desiderasse portare in hotel degli alimenti specifici (unitamente a contenitori e posateria personali) sarà cura dell'hotel predisporne l'utilizzo da parte del personale per la preparazione dei pasti.
Servizi ed attrezzature: ricevimento, 3 piscine (aperte dalle 09:00 alle 13:00 e dalle 16:00 alle 19:00) di cui una per bambini ed una principale con idromassaggio attrezzate con lettini e ombrelloni, 1 campo da tennis, 1 campo da bocce, campo da calcio a 5, beach volley. Area parco giochi attrezzata ad orari prestabiliti, Ampio teatro per intrattenimenti di animazione, ristorante, bar, ping-pong, trenino da e per il mare, parcheggio interno (gratuito, fino ad esaurimento, non custodito). La formula club, con attività per adulti e bambini, le grandi piscine e le belle spiagge del litorale rendono la struttura particolarmente adatta ad una vacanza in famiglia. La felice posizione a pochi minuti da Otranto e dai Laghi Alimini, fa del Sairon il punto di partenza ideale per scoprire le bellezze paesaggistiche, il folklore, le sagre, l'artigianato, gli itinerari culturali del Salento.
Spiaggia: a circa 800 metri dalla Cala di Torre dell'Orso la spiaggia di sabbia fine e bianca, in parte attrezzata. Servizio spiaggia (esterno, a pagamento) con ombrelloni e lettini, raggiungibile con un caratteristico trenino ad orari stabiliti con decorrenza ogni mezz'ora inclusa nella tessera club.
Tessera club (servizi attivi dal 31/05 al 15/09): settimanale obbligatoria da pagare in loco dal 09/06 al 15/09, dai 6 anni in poi, include: uso delle 3 piscine, animazione diurna e serale con giochi e tornei, corsi collettivi di step, ginnastica, aerobica, nuoto, stretching e balli, uso dei campi da gioco nelle ore diurne, trenino per la spiaggia. Grande attenzione riservata ai bambini con un intrattenimento completo e ricco di attività ludiche sportive e creative che li terranno impegnati e coinvolti in villaggio e attività specifiche per socializzare grazie alla complicità dei ragazzi dell'equipe. **Servizi a pagamento:** noleggio bici, escursioni (servizio esterno), servizio spiaggia (esterno) facoltativo ad esaurimento, l'uso dei campi da gioco nelle ore notturne per illuminazione.
Animali: ammessi di piccola taglia.
Soggiorni: Da Domenica ore 17:00 a Domenica ore 10:00; possibilità di arrivi liberi.

VOLI TRASFERIMENTI COLLETTIVI* PER BRINDISI (BARI)

La Domenica partenze da	02/06-23/06 01/09-08/09	30/06-25/08
MILANO	**270**	**300**

* Trasferimenti collettivi: in alcuni casi si potrebbero rendere necessarie attese in aereoporto in funzione degli operativi dei voli.

- **Bambini 0/2 anni:** pagano Euro 50 (Volo + Tfr + Tasse);
- **Bambini 2/12 anni:** riduzione Euro 40.

QUOTE PER PERSONA ED INCLUDONO
Volo A/R dalla città prescelta per Brindisi e viceversa trasferimenti collettivi* Apt/Hotel/ Apt.

LE QUOTE NON INCLUDONO
- **Tasse Aeroportuali:** forfait Euro 50 a persona dai 2 anni in poi (bambini 0/2 anni No Tasse).

Partenze da altri aeroporti, su richiesta alla stessa quota di Milano.

Puglia

Torre dell'Orso

PENSIONE COMPLETA ~ BEVANDE INCLUSE

Periodi	Notti	Listino
31/05 - 02/06	2	**120**
02/06 - 09/06	7	**430**
09/06 - 16/06	7	**490**
16/06 - 23/06	7	**560**
23/06 - 30/06	7	**620**
30/06 - 07/07	7	**690**
07/07 - 14/07	7	**750**
14/07 - 21/07	7	**810**
21/07 - 28/07	7	**810**
28/07 - 04/08	7	**810**
04/08 - 11/08	7	**920**
11/08 - 18/08	7	**1.090**
18/08 - 25/08	7	**960**
25/08 - 01/09	7	**810**
01/09 - 08/09	7	**640**
08/09 - 15/09	7	**460**

RIDUZIONE LETTO AGGIUNTO

3° letto 2/12 anni (*)	4° letto 2/12 anni (*)	5°/6° letto 2/12 anni (**)	3°/4°/5°/6° letto dai 12 anni (**)
GRATIS	GRATIS	50%	50%
GRATIS	GRATIS	50%	50%
GRATIS	GRATIS	50%	50%
GRATIS	GRATIS	50%	50%
GRATIS	50%	50%	50%
GRATIS	50%	50%	50%
GRATIS	50%	50%	50%
GRATIS	50%	50%	50%
GRATIS	50%	50%	50%
GRATIS	50%	50%	50%
GRATIS	50%	50%	50%
GRATIS	50%	50%	50%
GRATIS	50%	50%	50%
GRATIS	50%	50%	50%
GRATIS	50%	50%	50%
GRATIS	GRATIS	50%	50%
GRATIS	GRATIS	50%	50%

(**) 5°/6° LETTO SOLO IN TRILO

RIDUZIONI/SUPPLEMENTI:
• **Bambini 0/2 anni:** gratis se con culla propria; su richiesta se in camera con un solo adulto verrà applicato il supplemento doppia uso singola; • **Culla 0/2 anni:** su richiesta Euro 8 al giorno da regolare in loco e da richiedere alla prenotazione (pasti esclusi); **(*) Bambini 2/12 anni gratis per soggiorni minimo 7 notti, per soggiorni inferiori rid 50%; supplemento doppia uso singola:** +50%; • **Supplemento animali di piccola taglia:** Euro 20 al giorno da pagare in loco; • **Supplemento suite:** Euro 60 a camera al giorno; • **Supplemento camera trilo garden:** Euro 60 a trilo al giorno (occupazione minima 5 persone); • **Supplemento bilo garden (con patio esterno attrezzato):** Euro 30 a bilo al giorno; • **Speciale single + bambino:** 50% di sconto ad un bambino fino a 12 anni in camera con un adulto (disponibilità limitata); • **Tessera club:** settimanale obbligatoria da pagare in loco dal 09/06 al 15/09, 0/6 anni n.c gratis; 6/12 anni Euro 20 (Euro 4 al giorno); dai 12 anni Euro 35 (Euro 7 al giorno); • **Servizio spiaggia (1 ombrellone + 2 lettini a camera):** servizio facoltativo a pagamento in loco secondo tariffe in vigore all'arrivo in hotel.

TASSA DI SOGGIORNO: I COMUNI ITALIANI HANNO LA FACOLTÀ DI APPLICARE LA TASSA DI SOGGIORNO.
DETTA TASSA NON È PREVISTA NELLE QUOTE RIPORTATE IN TABELLA. SE APPLICATA, DOVRÀ EVENTUALMENTE ESSERE PAGATA DAL CLIENTE DIRETTAMENTE IN HOTEL.

Pugnochiuso Resort

PRENOTA PRIMA Vedi in tabella
SUPER PROMO Vedi in tabella
BAMBINI GRATIS Vedi in tabella

POSIZIONE

Il Resort si estende sul promontorio pugliese del Gargano, all'interno dell'omonimo Parco Nazionale in un'area di circa 150 ettari e si affaccia da una bellissima posizione sulle due baie contigue: Pugnochiuso e Portopiatto. Si propone come il Resort ideale per famiglie e coppie, un luogo esclusivo che, sposandosi con la natura incontaminata, lo rende unico nel suo genere.

COME ARRIVARE

In aereo: Aeroporto di Bari a 140 km.
In treno: Stazione ferroviaria di Foggia a 80 km; collegamenti con pullman di linea fino a Pugnochiuso (in Luglio e Agosto).
In auto: percorrere l'autostrada A 14, uscire a Foggia e prendere la superstrada per Manfredonia, Mattinata; proseguire indicazioni per Pugnochiuso-Vieste.

DESCRIZIONE E SERVIZI

Il complesso offre due diverse soluzioni di soggiorno alberghiero in grado di soddisfare i vari tipi di clientela: Hotel del Faro e Hotel degli Ulivi;

HOTEL DEL FARO****

Camere: L'hotel, in parte rinnovato, dispone di 175 camere: 5 Lussuose Suite, 2 Junior Suite, 2 Luxury Room, 39 Superior e 127 camere Standard composte da doppie, doppie per portatori di handicap, triple, camere intercomunicanti e quadruple. **Le camere standard**, quasi tutte fronte mare, sono dotate di: servizi privati con doccia (alcune anche con vasca), climatizzatore, telefono, tv, SKY, mini frigo (rifornimento su richiesta), asciugacapelli, cassaforte, balcone attrezzato. **Le camere "Superior"** (solo doppie e triple), situate nel blocco centrale e nei piani più alti e panoramici, sono camere completamente ristrutturate e, oltre ai comfort delle standard, offrono un arredamento moderno e elegante. Inoltre sono dotate di molti accessori e servizi aggiuntivi tra cui, TV LCD e prima colazione servita al Ristorante "Il Belvedere" (Luglio e Agosto). **Le Luxury Suite** (solo doppie e triple), le Junior Suite (solo doppie e triple) e le Luxury Room (solo doppie), in aggiunta ai comfort e ai servizi delle camere "Superior", hanno ampi spazi, arredamenti naturali e moderni, TV LCD con impianto Stereo e Cinema, Jacuzzi ed una vista mare esclusiva; accesso incluso al Ristorante "Il Belvedere" con menù dedicato, bevande escluse (servizio disponibile nei periodi di luglio e agosto) Pugnochiuso Card e servizio spiaggia in 1° fila sono inclusi. Servizi comuni: Bar, sala colazioni (piano piscina), ristoranti, zona TV, piano bar serale, piscina con acqua dolce, solarium attrezzato, palestra. **Ristorazione: Presso Ristorante "La Baia"** Prima colazione internazionale, pranzo e cena a buffet con una vista esclusiva sulla Baia di Pugnochiuso. Una cucina ricercata, pasticceria e panificio interni, sapori mediterranei e prodotti genuini sono la nostra scelta; inoltre un servizio snack sarà disponibile (a pagamento) presso i nostri bar ed i comodi orari di accesso ai ristoranti (anche per le esigenze dei più piccoli) faranno trascorrere serenamente la vostra vacanza. Ristorante "La Baia", **con bevande incluse ai pasti (vino della casa e acqua minerale).** La Cantina, con una selezione esclusiva di vini, soddisferà le aspettative dei palati più esigenti e serate a tema arricchiranno il programma di ristorazione settimanale. In alternativa è possibile prenotare un tavolo presso il ristorante à la Carte, "Il Belvedere", che durante i mesi di Luglio e Agosto è disponibile sia a pranzo che a cena (con supplemento). Solo nei mesi di Luglio ed Agosto la prima colazione delle Camere Superior viene servita al Ristornate Il Belvedere, mentre la mezza pensione delle Camere LUxury Suite, Junior Suite e Luxury Room prevede colazione e la cena servizi presso il ristorante il Belvedere con menù dedicato e bevande escluse. Nei restanti periodi il servizio viene erogato, a buffet, presso il ristorante La Baia, con vino in bottiglia ed acqua minerale inclusi. **Ristorazione per celiaci** (valido sia per Hotel Del Faro che per Hotel Degli Ulivi): nei nostri ristoranti serviamo, su richiesta e segnalazione del cliente al momento della prenotazione, pietanze a base di cibi senza glutine. Tuttavia per esigenze particolari, siamo disponibili a preparare cibi con alimenti forniti direttamente dagli ospiti.

HOTEL DEGLI ULIVI***

Circondato da secolari alberi d'ulivo, in posizione centrale, l'hotel permette di godere dei servizi comuni con estrema facilità. Pochi passi per raggiungere tutti i luoghi del Resort: la spiaggia, le piscine, i campi da tennis, la piazzetta "Piramide", l'anfiteatro. **Camere:** L'Albergo è dotato di 180 camere suddivise in singole, doppie, doppie per portatori di handicap, triple, camere quadruple e camere doppie comunicanti. In alternativa è possibile soggiornare presso le Villette delle Macine e Villette Belvedere in formula aparthotel con ristorazione presso il ristorante dell'Hotel degli Ulivi. Tutte le camere sono dotate di: servizi privati con doccia, climatizzatore, telefono, mini frigo (rifornimento su richiesta), tv, asciugacapelli; **Servizi comuni:** Sala Colazioni e sala TV. **Ristorazione:** Il servizio di colazione all'italiana si tiene nel patio adiacente al giardino interno e include le bevande calde e fredde servite al buffet. Il pranzo e la cena verranno serviti al ristorante "Gli Ulivi" presso la vicina Piazzetta "La Piramide" con un Buffet dai sapori nazionali e locali, **vino della casa, acqua mineralizzata e soft-drink inclusi ai pasti.** In alternativa ristorante à al carte "Il Belvedere", sito al piano piscina dell' Hotel Del Faro, durante i mesi di Luglio e Agosto è disponibile su prenotazione e con supplemento. Durante il giorno un servizio snack sarà disponibile (a pagamento) presso i nostri bar. Cucina per celiaci (vedi descrizione Hotel Del Faro).

SERVIZI ALL'INTERNO DEL RESORT: Il Resort mette a disposizione degli ospiti diversi bar: Bar "Piscina" situato a bordo piscina olimpionica, Bar "Il Faro" con piano bar serale, Bar "La spiaggia" (presso la baia di Pugnochiuso), Bar "La Piazzetta", Bar "Portopiatto"; due ampi parcheggi interni (non custoditi); vietata la circolazione interna delle automobili, a disposizione servizio navetta con orario continuato dalle ore 08.00 alle ore 1.00 e un Centro Congressi indipendente dalla sistemazione alberghiera, posto al centro del Resort e totalmente climatizzato. **Carte di credito:** le maggiori in uso. **Per lo sport:** Comuni: Due piscine con acqua di mare, di cui una olimpionica ed una con annessa piscina per bambini, campo in erba da calcio a 8, ping-pong, surf*, diving* e barca a vela* (*servizi a pagamento), canoe, tiro con l'arco, 5 campi da tennis in terra battuta illuminati (servizio a pagamento), lezioni di tennis collettive da organizzare con il maestro, tre campi polivalenti tennis/pallavolo/calcetto illuminati, un campo beach-volley, pallanuoto, bocce. In più, esclusivo per gli ospiti del Faro, piscina con acqua dolce (presso l'Hotel), Palestra.
Spiaggia: il Resort dispone di due spiagge in ghiaia (Baia di Pugnochiuso e Baia di Portopiatto), presso le quali è possibile noleggiare ombrelloni, sedie a sdraio, lettini e attrezzature nautiche, secondo la disponibilità. **Per il tempo libero:** un'esperta équipe d'animazione completa l'offerta con: spettacoli serali, piano bar, feste e serate a tema, tornei sociali, serate danzanti, tornei di calcio per adulti e bambini. **Mini e Junior club:** tutti i giorni, attenzioni particolari saranno dedicate ai piccoli ospiti. Baby-sitting 0/3 anni (su richiesta e con supplemento da regolare in loco), Baby e Mini Club 3/12 anni con programma personalizzato d'animazione, Junior club 12/17 anni con programma settimanale interamente dedicato, ristorante Babyland presso il ristorante degli Ulivi (a pagamento per gli ospiti che non soggiornano in formula hotel) nei mesi di Luglio e Agosto. **Tessera club:** la Pugnochiuso Card settimanale obbligatoria da pagare in loco dai 3 anni in poi, è nominativa e strettamente personale. Dà diritto all'uso navetta e uso di tutte le attrezzature sportive e ricreative (in forma collettiva ed organizzata ad eccezione dei campi da tennis in terra battuta), animazione, accesso piscine, Mini club ed accesso WI-FI (con copertura alla receptions, piazzetta "le Piramidi", spiaggia di Pugnochiuso). **I servizi al completo, saranno funzionanti dal 01/06 al 15/09** salvo richieste personalizzabili per periodi diversi. Accettate carte di credito (le maggiori in uso).
Animali: Non ammessi presso gli hotel "Del Faro" e "Degli Ulivi", ammessi solo di piccola taglia ,su richiesta e a pagamento, presso le Villette delle Macine e Villette Belvedere (escluse zone comuni).
Soggiorni: dalle ore 16.00 del giorno di arrivo alle ore 10.00 del giorno di partenza e soggiorno minimo 7 notti con arrivo libero. Soggiorni inferiori alle 7 notti su richiesta. **N.B. i soggiorni avranno inizio obbligatoriamente con la cena del giorno di arrivo.**

Puglia

Pugnochiuso • Vieste

HOTEL DEL FARO

HOTEL DEGLI ULIVI

HOTEL DEL FARO

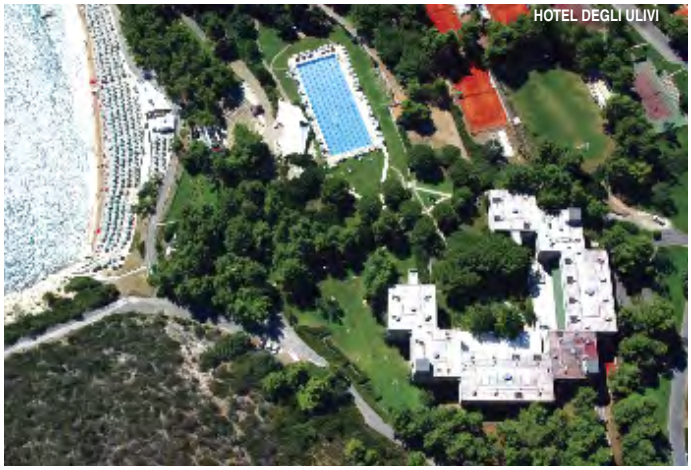
HOTEL DEGLI ULIVI

BAIA DI PUGNOCHIUSO

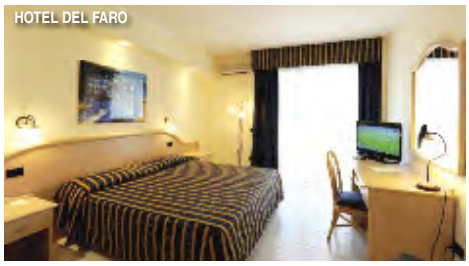
HOTEL DEL FARO

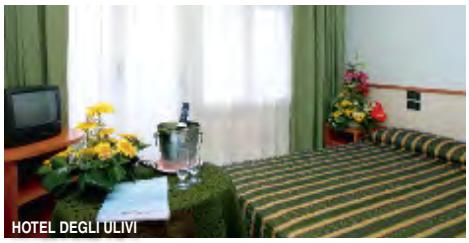
HOTEL DEGLI ULIVI

HOTEL DEL FARO**** ~ BEVANDE INCLUSE

Periodi	Notti	STANDARD Pensione Completa	SUPERIOR Pensione Completa	LUXURY ROOM Mezza Pensione	JUNIOR SUITE Mezza Pensione	LUXURY SUITE Mezza Pensione
19/05 - 26/05	1	80	100	65	90	110
01/06 - 08/06	7	665	735	805	966	1.064
08/06 - 15/06	7	770	847	931	1.120	1.232
15/06 - 22/06	7	770	847	931	1.120	1.232
22/06 - 29/06	7	819	924	1.015	1.225	1.344
29/06 - 06/07	7	819	924	1.015	1.225	1.344
06/07 - 13/07	7	854	966	1.064	1.274	1.400
13/07 - 20/07	7	889	1.008	1.106	1.323	1.456
20/07 - 27/07	7	889	1.008	1.106	1.323	1.456
27/07 - 03/08	7	945	1.071	1.176	1.407	1.554
03/08 - 10/08	7	980	1.106	1.218	1.463	1.610
10/08 - 17/08	7	1.190	1.344	1.477	1.778	1.953
17/08 - 24/08	7	1.085	1.225	1.351	1.617	1.778
24/08 - 31/08	7	980	1.106	1.218	1.463	1.610
31/08 - 07/09	7	819	924	1.015	1.225	1.344
07/09 - 28/09	7	665	735	805	966	1.064

RIDUZIONE LETTO AGGIUNTO

3° letto 3/12 anni	4° letto 3/12 anni (*)	3°/4° letto adulti
Gratis	50%	25%
Gratis	50%	30%
Gratis	50%	30%
Gratis	50%	30%
Gratis	50%	30%
Gratis	50%	30%
Gratis	50%	30%
Gratis	50%	30%
Gratis	50%	30%
Gratis	50%	30%
Gratis	50%	30%
50%	50%	30%
50%	50%	30%
Gratis	50%	30%
Gratis	50%	30%
Gratis	50%	30%

(*) 4° letto valido solo in standard, superior e luxury solo triple

PRENOTA PRIMA VALIDO PER SOGGIORNI DI MINIMO 7 NOTTI

SCONTO 20% PER PRENOTAZIONI EFFETTUATE ENTRO IL 31/05/2019 - OFFERTA LIMITATA, SOGGETTA A DISPONIBILITÀ E RESTRIZIONI.

RIDUZIONI/SUPPLEMENTI:

• **Infant 0/3 anni:** gratis in culla propria in tutte le tipologie. • **Culla:** da pagare in loco di Euro 100 a settimana (Euro 15 giornalieri per soggiorni inferiori alle 7 notti); • **Supplemento dus:** + 30% in tutti i periodi; • **Riduzione mezza pensione:** Euro 10 al giorno a persona in tutti i periodi in standard e superior; • **Riduzioni in camere Comunicanti (min/max 4 persone):** 3°/4° letto dai 3 anni riduzione -25%; • **Servizio spiaggia:** 1 ombrellone, 1 lettino e 1 sdraio per camera a pagamento secondo listino in vigore, **con le seguenti eccezioni: Suite e camere Luxury servizio spiaggia incluso in 1° fila, presso la Baia di Pugnochiuso in tutti i periodi** (ove previsto il "servizio spiaggia incluso", decorre dal giorno successivo all'arrivo fino al giorno della partenza); • **Tessera Club:** da pagare in loco dai 3 anni Euro 40 a settimana (Tessera club inclusa Per Luxury suite, Junior suite e Luxury room);

OFFERTE SPECIALI (cumulabili solo con il Prenota Prima):

• **Viaggi di Nozze e Over 65:** sconto del 10% in tutti i periodi; • **Single+chd:** rid 50% per il bambino 3/12 anni in camera doppia in camera con 1 adulto.

HOTEL DEGLI ULIVI ***~ BEVANDE INCLUSE

Periodi	Notti	CAMERA VILLETTA (*) Pensione Completa	RIDUZIONE 3°/4° LETTO (CAMERE TRIPLE E QUADRUPLE) 3° letto 3/12 anni	4° letto 3/12 anni	3°/4° letto adulti	RIDUZIONE 3°/4° LETTO DAI 3 ANNI IN CAMERE COMUNICANTI (MIN/MAX 4 PERSONE)
01/06 - 08/06	7	560	Gratis	50%	30%	25%
08/06 - 15/06	7	630	Gratis	50%	30%	25%
15/06 - 22/06	7	630	Gratis	50%	30%	25%
22/06 - 29/06	7	672	Gratis	50%	30%	25%
29/06 - 06/07	7	672	Gratis	50%	30%	25%
06/07 - 13/07	7	714	Gratis	50%	30%	25%
13/07 - 20/07	7	749	Gratis	50%	30%	25%
20/07 - 27/07	7	749	Gratis	50%	30%	25%
27/07 - 03/08	7	805	Gratis	50%	30%	25%
03/08 - 10/08	7	840	Gratis	50%	30%	25%
10/08 - 17/08	7	980	50%	50%	30%	25%
17/08 - 24/08	7	910	50%	50%	30%	25%
24/08 - 31/08	7	840	Gratis	50%	30%	25%
31/08 - 07/09	7	672	Gratis	50%	30%	25%
07/09 - 28/09	7	560	Gratis	50%	30%	25%

(*) In sistemazione "villette delle macine e villette belvedere" gli ingressi sono sempre domenica/domenica (mono max 2 persone - bilo min/max 4 persone)

PRENOTA PRIMA VALIDO PER SOGGIORNI DI MINIMO 7 NOTTI

SCONTO 20% PER PRENOTAZIONI EFFETTUATE ENTRO IL 31/05/2019 - OFFERTA LIMITATA, SOGGETTA A DISPONIBILITÀ E RESTRIZIONI.

RIDUZIONI/SUPPLEMENTI:

• **Infant 0/3 anni: gratis in culla propria in tutte le tipologie.** • **Culla:** da pagare in loco di Euro 100 a settimana (Euro 15 giornalieri per soggiorni inferiori alle 7 notti); • **Supplemento singola:** nessun supplemento (su richiesta se disponibile); • **Supplemento dus:** + 30% in tutti i periodi; • **Riduzione mezza pensione:** Euro 10 al giorno a persona in tutti i periodi ; • **Servizio spiaggia:** 1 ombrellone, 1 lettino e 1 sdraio per camera a pagamento secondo listino in vigore; • **Tessera Club:** da pagare in loco dai 3 anni Euro 40 a settimana .

OFFERTE SPECIALI (cumulabili solo con il Prenota Prima):

• **Viaggi di Nozze e Over 65:** sconto del 10% in tutti i periodi; • **Single+chd:** rid 50% per il bambino 3/12 anni in camera doppia in camera con 1 adulto.

TASSA DI SOGGIORNO: I COMUNI ITALIANI HANNO LA FACOLTÀ DI APPLICARE LA TASSA DI SOGGIORNO.
DETTA TASSA NON È PREVISTA NELLE QUOTE RIPORTATE IN TABELLA. SE APPLICATA, DOVRÀ EVENTUALMENTE ESSERE PAGATA DAL CLIENTE DIRETTAMENTE IN HOTEL.

Porto Giardino Resort ★★★★

PRENOTA PRIMA Vedi in tabella | SUPER PROMO Vedi in tabella | BAMBINI GRATIS Vedi in tabella | PACCHETTI VOLO +TRASFERIMENTI

POSIZIONE

Il Resort è nel cuore della Riviera dei Trulli, vicino alle splendide calette di Capitolo. Completamente rinnovato offre tutti i comfort per una vacanza di mare, benessere, sport e divertimento. Punto di partenza per molte escursioni: Alberobello, le Grotte di Castellana, Ostuni, lo zoosafari di Fasano, Martina Franca.

COME ARRIVARE

In aereo: Aeroporto di Bari a 50 km circa.
In treno: Stazione ferroviaria di Monopoli a circa 6 km.
In auto: per chi viene da Nord: Autostrada Adriatica BO-BA con uscita al casello Bari Nord e proseguimento per 50 km S.S. 16 BR-LE, svincolo per Capitolo tra Monopoli e Fasano; per chi viene da Sud: S.S. 106 Jonica per Taranto proseguimento per Martina Franca, Locorotondo, Fasano Capitolo;

DESCRIZIONE E SERVIZI

Camere: 218 camere accoglienti e spaziose, tutte bilocali con patio o balcone. Sono composte da camera matrimoniale, soggiorno con divano letto doppio. Dispongono di aria condizionata, telefono, tv, cassaforte , mini-frigo (servizio rifornimento su richiesta) servizi privati con doccia e phon. In alcune camere è prevista la possibilità di aggiungere il 5° letto. **Ristorazione:** La Puglia offre i migliori prodotti della terra e del mare. La nostra ristorazione valorizza i sapori della tradizione e le eccellenze che il territorio offre, proponendo il meglio della cucina locale e italiana. Il servizio è a buffet con bevande alla spina incluse durante i pasti (acqua, vino, coca cola e aranciata). Per i bambini da 0 a 3 anni è dedicata una confortevole area attrezzata con seggiolini, scalda biberon, piastre elettriche, microonde, lavabo, frigorifero (l'uso della biberoneria a pranzo è consentito solo ai clienti prenotati in pensione completa). Dedichiamo particolare attenzione agli ospiti con intolleranze al glutine. Pur non potendo offrire menù personalizzati garantiamo: colazione fette biscottate, pane, 1 tipo di snack dolce (prodotti confezionati) pranzo e cena 1 primo, 1 secondo, 1 dolce (prodotti confezionati). Disponendo di una cucina unica non è garantita l'assenza assoluta di contaminazione (salvo che per i prodotti confezionati). **Eco resort:** è assolutamente vietato circolare con qualsiasi mezzo, anche elettrico, all'interno del Resort. **Attrezzature e servizi:** Sala Tv, sala gioco, 3 bar, parcheggio interno, servizio transfer, a pagamento, dalla F.S. di Monopoli e aeroporti di Bari e Brindisi. Servizio navetta pubblico da/per il centro di Monopoli con fermata di fronte al Resort. (attivo da metà giugno a metà settembre). **Spiaggia:** Il Resort è a 200 mt dalle calette e scogli che incorniciano un mare cristallino. La grande spiaggia del Resort, attrezzata con ombrelloni, lettini e sdraio, si trova a 3 km, è collegata con un servizio navetta gratuito attivo dal 1 Giugno al 15 Settembre.
Spa & centro benessere: Dopo una giornata di attività concedetevi un momento di relax nella nostra oasi di Benessere e dedicatevi del tempo per rilassare il corpo e la mente. La nuovissima SPA è dotata di vasca idromassaggio con cascate cervicali, sauna finlandese, bagno turco, cascata di ghiaccio, doccia scozzese, percorso cromo emozionale, area relax con tisaneria. Per la vostra bellezza potrete scegliere tra i tanti pacchetti di cura e benessere studiati dai nostri professionisti.
Attività: Sport Il nostro centro sportivo comprende: 2 campi da tennis, 1 campo da calcetto, bocce, 1 campo polivalente per tennis, pallavolo e basket, tiro con l'arco, minigolf e beach volley, un percorso jogging di 2 km nel grande parco, un angolo fitness all'aperto, 1 piscina per adulti e 1 piscina per bambini, terrazza solarium. A pagamento: illuminazione notturna dei campi sportivi. Un'ampia area di 2000 mq è stata realizzata per ospitare manifestazioni sportive, fieristiche e attività di Team Building. Maneggio a 2,8 km, Golf a 5 km.
Animazione e intrattenimento per bambini: Una grande area attrezzata con giochi, teatrino e personaggi è riservata ai più piccoli. Vacanza e divertimento sono assicurati, i vostri bambini da 4 a 12 anni ogni giorno saranno coinvolti dal nostro staff in molteplici attività, musica, balli, giochi, teatro e spettacoli. La sera si concluderà con baby dance e coreografie. Un'occasione per esprimersi, socializzare e trascorre piacevolmente il tempo libero.
Animazione e intrattenimento per tutti: il nostro staff ogni giorno vi proporrà un programma di relax, divertimento e sport: risveglio muscolare, balli di gruppo, giochi, tornei sportivi, coreografie e sorprese. La sera si concluderà con spettacoli, balli e discoteca.
Congressi, meeting ed eventi: Il Resort è luogo ideale per attività di comunicazione, meeting, eventi, seminari, workshop e attività di team building. Le 12 Sale congressi possono ospitare fino a 1200 persone e dispongono di tutte le attrezzature e tecnologie necessarie per le attività di comunicazione visiva e grafica. Personale qualificato sarà a vostra disposizione e fornire assistenza tecnica, organizzativa e editing. 4 ristoranti sono a disposizione per organizzare coffee break, buffet lunch, quick lunch e gala dinner con proposte di menu personalizzati.
Soggiorni: Consegna camere ore 17.00, rilascio camere ore 10.00. Possibilità di soggiorni liberi.

MEZZA PENSIONE ~ BEVANDE INCLUSE

Periodi	Notti	Camera Comfort	Camera Family	RIDUZIONE LETTO AGGIUNTO 3° letto 3/13 anni	4° letto 3/13 anni	3°/4° letto dai 13 anni
01/06 - 08/06	7	560	665	GRATIS	70%	30%
08/06 - 15/06	7	560	665	GRATIS	70%	30%
15/06 - 22/06	7	630	735	GRATIS	70%	30%
22/06 - 29/06	7	630	735	GRATIS	70%	30%
29/06 - 06/07	7	630	735	GRATIS	70%	30%
06/07 - 13/07	7	735	840	GRATIS	70%	30%
13/07 - 20/07	7	735	840	GRATIS	70%	30%
20/07 - 27/07	7	805	910	GRATIS	70%	30%
27/07 - 03/08	7	805	910	GRATIS	70%	30%
03/08 - 10/08	7	875	980	GRATIS	50%	30%
10/08 - 17/08	7	1.015	1.120	GRATIS	50%	30%
17/08 - 24/08	7	875	980	GRATIS	50%	30%
24/08 - 31/08	7	805	910	GRATIS	70%	30%
31/08 - 07/09	7	630	735	GRATIS	70%	30%
07/09 - 14/09	7	560	665	GRATIS	70%	30%
14/09 - 21/09	7	490	595	GRATIS	70%	30%
21/09 - 28/09	7	490	595	GRATIS	70%	30%

TASSA DI SOGGIORNO: OBBLIGATORIA DA PAGARE IN LOCO DIRETTAMENTE DAL CLIENTE ALL'ARRIVO IN HOTEL, EUR. 2,00 AL GIORNO PER PERSONA (DAI 12 ANNI COMPIUTI)

SPECIALE PRENOTA PRIMA
(NON CUMULABILI TRA LORO)
SCONTO DEL 25% VALIDO PER PRENOTAZIONI CONFERMATE ENTRO IL 31/03.
SCONTO DEL 15% VALIDO PER PRENOTAZIONI CONFERMATE ENTRO IL 30/04.

RIDUZIONI/SUPPLEMENTI:
• **Infant 0/3 anni:** gratuiti in letto con i genitori e pasti da menù inclusi; • **Culla:** su richiesta Euro 15 al giorno; (*) **Bambini 3/13 anni in 4°/5° letto:** il 2° bambino con 70% di sconto è soggetto a disponibilità limitata e a stop booking, dopo lo stop si applicherà riduzione 50%; il 5° letto si intende sempre su richiesta; • **Supplemento dus:** +50%; • **Tessera club (servizi attivi dal 01/06 al 15/09):** obbligatoria da pagare in loco a partire dai 4 anni Euro 42 a persona/a settimana; • **Animali (ammessi di piccola taglia):** Euro 10 al giorno da pagare in loco per disinfestazione finale (pasti esclusi); • **Spa:** su prenotazione; • **Supplemento weekend:** obbligatorio Euro 10 al giorno a persona per soggiorni inferiori a 3 notti che includano il sabato.

OFFERTE SPECIALI: (non cumulabili con prenota prima)
• **Vacanza lunga 7=6:** per soggiorni minimo 7 notti, l'ultima notte è gratuita, valido dal 01/06 al 29/06 e dal 07/09 al 28/09.

VOLI TRASFERIMENTI COLLETTIVI* PER BARI (BRINDISI)

La Domenica partenze da	02/06-23/06 01/09-22/09	30/06-25/08
MILANO	270	300

* Trasferimenti collettivi: in alcuni casi si potrebbero rendere necessarie attese in aereoporto in funzione degli operativi dei voli.

• **Bambini 0/2 anni:** pagano Euro 50 (Volo + Tfr + Tasse);
• **Bambini 2/12 anni:** riduzione Euro 40.

QUOTE PER PERSONA ED INCLUDONO
Volo A/R dalla città prescelta per Bari e viceversa trasferimenti collettivi* Apt/Hotel/ Apt.

LE QUOTE NON INCLUDONO
• **Tasse Aeroportuali:** forfait Euro 50 a persona dai 2 anni in poi (bambini 0/2 anni No Tasse).

Partenze da altri aeroporti, su richiesta alla stessa quota di Milano.

Ticho's Lido Hotel ★★★★

PRENOTA PRIMA Vedi in tabella | SUPER PROMO Vedi in tabella | BAMBINI GRATIS Vedi in tabella | PACCHETTI VOLO +TRASFERIMENTI

POSIZIONE

Situato nella località di Castellaneta Marina, in un tratto di costa caratterizzato da lunghe ed ampie spiagge di sabbia, lambite da un mare trasparente e con fondale digradante, ideale anche per i bambini più piccoli e per gli amanti delle camminate in acqua. La vicinanza al centro della località e la posizione sul lungomare, fanno del Ticho's Hotel meta ideale anche per tutti gli amanti delle passeggiate serali del divertimento e svaghi oltre a quelli offerti dall'hotel.

COME ARRIVARE

In aereo: Aeroporto di Bari a 100 Km e Brindisi a circa 100 Km.
In treno: Stazione di Castellaneta Marina a circa 4 Km.
In auto: dista 20 Km dal casello di Taranto Nord (A14).

DESCRIZIONE E SERVIZI

La struttura si compone di un corpo storico centrale di 3 piani fronte mare, appena rinnovato, e di un edificio su 4 piani, ubicato sul retro e di recente costruzione. Ricevimento con zona soggiorno ed angolo TV, ascensori, piscina, terrazza solarium, 1 bar centrale e 1 bar mare. Nelle vicinanze negozi di ogni genere. Wi-fi: connessione gratuita all'interno della Hall e in spiaggia. Parcheggio esterno gratuito, non custodito. **Camere:** 90 Camere dotate di telefono, tv, aria condizionata, frigobar (riempibile su richiesta), cassaforte e servizi con asciugacapelli. Disponibili camere triple con poltrona letto e camere quadruple con letto a castello. Possibilità di scelta tra due diverse tipologie di camera. **Camere Deluxe Vista Mare:** tutte con balcone fronte mare e rinnovate nel 2016 vantano nuovi arredi, moderne dotazioni camera e un bagno completamente ristrutturato. **Camere Standard:** sono ubicate tutte nell'edificio di nuova costruzione e possono ospitare da 2 a 4 persone; alcune camere hanno vista piscina, alcune con balcone, altre con finestra. La struttura, completamente priva di barriere architettoniche, è dotata anche di camere per diversamente abili, da 2 e 4 posti letto. Per tutte le camere è possibile abbinare il **Pacchetto Superior**, che include i seguenti servizi: fast check-in, un cesto di frutta all'arrivo, un reintegro giornaliero di acqua in frigobar, macchina del caffè, un quotidiano (su richiesta), 2 bici adulti (su richiesta), ombrellone con sdraio e lettino riservato nelle prime due file, telo mare e parcheggio recintato non custodito.
Ristorazione: ristorante con colazione, pranzo e cena servizi a buffet, con **bevande ai pasti (acqua e vino della nostra selezione)**, suddiviso in due turni prestabiliti. Una volta a settimana serata pugliese. Su richiesta, disponibilità di alimenti dedicati ai bambini e agli intolleranti. **Spiaggia:** Situata di fronte all'hotel, a soli 20 metri, con attraversamento del lungomare, ampia e lunga di sabbia fine con fondale leggermente digradante, lido privato attrezzato con sdraio, lettini ed ombrelloni, snack bar e servizi immersi nel verde della suggestiva macchia mediterranea e la zona dedicata al miniclub. Il Lido è dotato anche di sedia Job per la clientela disabile. Disponibilità di teli mare (su richiesta e a pagamento). **Tessera servizi:** (obbligatoria da pagare in loco): include parcheggio non custodito esterno alla struttura, servizio animazione e una postazione spiaggia dalla 3^ fila in poi con 1 ombrellone, 1 lettino e 1 sdraio a camera. **Animazione soft:** Programma di intrattenimento dove gli ospiti del complesso potranno impiegare il loro tempo libero in varie attività: stretching, acqua-gym, balli di gruppo, tornei. Attività varie di intrattenimento con piano bar serale. Mini club. Alcuni dei servizi in attività potrebbero variare in base alla stagione ed all'occupazione dell'hotel.
Animali: non ammessi. **Soggiorni:** minimo 7 notti, da Domenica ore 17:00 a Domenica ore 10:00, inizio soggiorno con la cena del giorno di arrivo e termine soggiorno con il pranzo del giorno di partenza.

PENSIONE COMPLETA ~ BEVANDE INCLUSE

Periodi	Notti	Tariffa Welcome (*)	Listino
02/06 - 09/06	7	350	490
09/06 - 16/06	7	350	490
16/06 - 23/06	7	420	560
23/06 - 30/06	7	420	560
30/06 - 07/07	7	490	700
07/07 - 14/07	7	490	700
14/07 - 21/07	7	560	770
21/07 - 28/07	7	560	770
28/07 - 04/08	7	560	770
04/08 - 11/08	7	700	840
11/08 - 18/08	7	840	1.050
18/08 - 25/08	7	840	1.050
25/08 - 01/09	7	700	840
01/09 - 08/09	7	560	770
08/09 - 15/09	7	420	560
15/09 - 22/09	7	350	490
22/09 - 29/09	7	350	490

RIDUZIONE LETTO AGGIUNTO IN DIVANO LETTO (O LETTO A CASTELLO IN QUADRUPLA)

3° letto 3/13 anni	4° letto 3/13 anni	3° letto dai 13 anni
GRATIS	50%	20%
GRATIS	50%	20%
GRATIS	50%	20%
GRATIS	50%	20%
GRATIS	50%	20%
GRATIS	50%	20%
GRATIS	50%	20%
GRATIS	50%	20%
GRATIS	50%	20%
50%	50%	20%
50%	50%	20%
50%	50%	20%
50%	50%	20%
GRATIS	50%	20%
GRATIS	50%	20%
GRATIS	50%	20%
GRATIS	50%	20%

(*) TARIFFA WELCOME
VALIDA FINO AD ESAURIMENTO POSTI E SOGGETTA A DISPONIBILITÀ

RIDUZIONI/SUPPLEMENTI:
• **Infant 0/3 anni:** gratuiti nel letto con i genitori, pasti da buffet inclusi; • **Culla hotel:** se richiesta, da richiedere alla prenotazione e da regolare in loco Euro 7 al giorno; • **Supplemento doppia uso singola (su richiesta, se disponibile):** +50% fino al 14/06 e dal 08/09; +60% dal 14/06 al 08/09; • **Supplemento camera deluxe vista mare:** Euro 10 a camera al giorno fino al 14/07 e dal 08/09; Euro 15 a camera al giorno dal 14/07 al 04/08 e dal 01/09 al 08/09; Euro 20 a camera al giorno dal 04/08 al 01/09; • **Supplemento pacchetto superior:** Euro 15 a camera al giorno fino al 14/07 e dal 08/09; Euro 20 a camera al giorno dal 14/07 al 04/08 e dal 01/09 al 08/09; Euro 25 a camera al giorno dal 04/08 al 01/09; • **Ticket pranzo giorno di arrivo:** adulti Euro 25; bambini Euro 15 (da regolare in loco); • **Late check-out:** Euro 50 a camera (entro le ore 18.00 / da richiedere e regolare in loco); • **Tessera servizi (obbligatoria da pagare in loco):** Euro 10 al giorno a camera fino al 16/06 e dal 15/09; Euro 15 al giorno a camera dal 16/06 al 04/08 e dal 01/09 al 15/09; Euro 20 al giorno dal 04/08 al 01/09; • **Supplemento ombrellone riservato nelle prime due file (su richiesta, se disponibile da richiedere e regolare in loco):** Euro 10 al giorno a camera.

TASSA DI SOGGIORNO: I COMUNI ITALIANI HANNO LA FACOLTÀ DI APPLICARE LA TASSA DI SOGGIORNO.
DETTA TASSA NON È PREVISTA NELLE QUOTE RIPORTATE IN TABELLA. SE APPLICATA, DOVRÀ EVENTUALMENTE ESSERE PAGATA DAL CLIENTE DIRETTAMENTE IN HOTEL.

VOLI TRASFERIMENTI COLLETTIVI* PER BARI (BRINDISI)

La Domenica partenze da	02/06-23/06 01/09-22/09	30/06-25/08
MILANO	270	300

* Trasferimenti collettivi: in alcuni casi si potrebbero rendere necessarie attese in aereoporto in funzione degli operativi dei voli.

• **Bambini 0/2 anni:** pagano Euro 50 (Volo + Tfr + Tasse);
• **Bambini 2/12 anni:** riduzione Euro 40.

QUOTE PER PERSONA ED INCLUDONO
Volo A/R dalla città prescelta per Bari e viceversa trasferimenti collettivi* Apt/Hotel/ Apt.

LE QUOTE NON INCLUDONO
• **Tasse Aeroportuali:** forfait Euro 50 a persona dai 2 anni in poi (bambini 0/2 anni No Tasse).

Partenze da altri aeroporti, su richiesta alla stessa quota di Milano.

Alba Azzurra ★★★

PRENOTA PRIMA Vedi in tabella | SUPER PROMO Vedi in tabella | BAMBINI GRATIS Vedi in tabella | PACCHETTI VOLO +TRASFERIMENTI

POSIZIONE

A soli 1000 mt da una delle più rinomate baie del Salento, dove un mare cristallino lambisce l'ampia spiaggia di sabbia bianca incastonata tra le splendide scogliere di Torre dell'Orso, si trova Alba Azzurra, con le sue costruzioni tipicamente mediterranee circondate dal verde. È composta da sei palazzine dove sono ubicate tutte le camere e da una zona servizi alla quale si accede separatamente. Alba Azzurra è vicinissima a luoghi di interesse storico, naturalistico e paesaggistico: a soli due chilometri il sito archeologico di Roca Vecchia con la sua torre di avvistamento cinquecentesca e le sue due grotte della Poesia, una delle quali definita una delle 10 piscine naturali più belle al mondo, ma anche a Otranto, Lecce e Castro con la famosa Grotta Zinzulusa. L'entroterra di Torre dell'Orso è ricchissimo di storia, tra dolmen e menhir, ma la località è anche un centro mondano, con la sua movida e i tanti locali che offrono divertimento nelle lunghe notti calde dei mesi estivi, con sagre e pizzica travolgente nelle serate di piazza.

COME ARRIVARE

In aereo: Aeroporto di Brindisi Papola Casale: distanza 75 Km - Aeroporto di Bari Palese: distanza 196 Km.
In treno: Stazione ferroviaria FF.SS. di Otranto (LE): distanza 18.8 km - Stazione ferroviaria FF.SS. di Lecce: distanza 25 km.
In auto: Da Lecce: SP1 Lecce-Vernole, SP145 e SP297 direzione Melendugno (LE) - distanza 25 km.

DESCRIZIONE E SERVIZI

Sistemazione: 71 camere con aria condizionata, TV sat, cassetta di sicurezza, frigobar. Disponibili 24 **camere Comfort** (2 posti letto) con letto matrimoniale e patio, situate al piano inferiore; 47 **camere Family** (3/4 posti letto) con una camera con letto matrimoniale e una camera con divano letto estraibile o a castello, con balcone o patio. Tra le Family 4 camere sono attrezzate per diversamente abili. Tutti i bagni sono dotati di doccia con box. Tutte le camere hanno tavolo e sedie all'esterno.
Ristorazione: (Lunch: 12:30 – 14:30 - Dinner: 19:30 - 21:30). Il ristorante ha un'ampia sala dove, oltre ad essere servita una ricca prima colazione a buffet, si potranno gustare pranzo e cena con servizio a buffet con menu tipici della cucina pugliese, ma anche nazionale e internazionale (acqua e vino della casa inclusi). Serate a tema con serata pugliese e serata elegante.
HBB: la tariffa in mezza pensione comprende: welcome drink, tessera club, colazione e cena a buffet (19.30-21.30) acqua e vino inclusi con tavolo assegnato e serate a tema, biberoneria, **Wi-Fi** nella hall, piscine con scivoli ad acqua, baby park, animazione diurna e serale, miniclub e junior club (16/06-15/09 h.10.00-13.00 / 16.00-19.30), servizio spiaggia presso i lidi convenzionati e servizio navetta da/per i lidi (su prenotazione, ad esaurimento), campi sportivi diurni, parcheggio interno. Mini crociera in catamarano sino alla Baia dell'Orte con snorkeling e aperitivo a bordo dal 01/06 al 29/09 (condizioni meteo permettendo) con partenza dal Porto di Otranto (transfer a pagamento).
Speciale celiaci: oltre al buffet, si mettono a disposizione i prodotti base: pane, pasta e biscotti.
Biberoneria: Cucina a disposizione delle mamme e dei papà che vogliano preparare i pasti per i propri bambini. È attrezzata con forno a microonde, piastre elettriche, frigorifero, pentolini, mestolini e colini, frullatore, lavandino per il lavaggio stoviglie. Negli orari dei pasti è presente il personale per assistere mamma e papà.
Bar: Bar Piscina in zona piscina.
Servizi: reception 24/24, **Wi-Fi** gratuito nella hall, piscine attrezzate con ombrelloni e lettini, ristorante, bar, parcheggio privato, parco giochi per bambini, animazione diurna e serale (16/06-15/09), mini club ad orari prestabiliti (16/06-15/09), campo da calcetto, campo da beach volley, servizio spiaggia con ombrellone e lettini presso i lidi convenzionati (01/06-08/09, compreso nella quota, su prenotazione sino ad esaurimento). Mini crociera in catamarano sino alla Baia dell'Orte con snorkeling e aperitivo a bordo dal 01/06 al 29/09 (condizioni meteo permettendo) con partenza dal Porto di Otrano (transfer a pagamento).
Servizi a pagamento: bar, frigo bar, noleggio biciclette e auto, medico generico su chiamata, transfer da/per i principali aeroporti e stazioni ferroviarie, escursioni.
Spiaggia: (01 giugno/08 settembre): Spiaggia libera a circa 1 km nella cala di Torre dell'Orso. Spiaggia convenzionata compresa nella quota : Lido Solero e Lido Marangi in località Li Marangi – San Foca (distante ca 2,5 km) con ombrelloni e lettini (su prenotazione sino ad esaurimento). Servizio navetta ad orari prestabiliti (su prenotazione sino ad esaurimento).
Animali: sono ammessi cani di piccola taglia (massimo 10 kg) a disponibilità limitata su richiesta. Nella camera vengono fornite scodelle per cibo e acqua. Il cane potrà circolare nelle aree a lui dedicate specificate all'interno del regolamento che viene consegnato all'arrivo (ad esempio non in zona piscine, hall, ristorante, parcheggio e campi sportivi), munito di guinzaglio e museruola. Non è prevista la fornitura di cibo per il cane. Non sono ammessi altri animali. **Gli animali non sono ammessi presso i lidi convenzionati. Soggiorni: minimo 7 notti dal 30 luglio al 1 Settembre,** nei restanti periodi soggiorni liberi. Le camere vengono consegnate a partire dalle ore 17.00 del giorno di arrivo e devono essere rilasciate entro le ore 10.00 del giorno di partenza.

MEZZA PENSIONE ~ BEVANDE INCLUSE

Periodi	Notti	Camera Comfort	Camera Family	RIDUZIONE LETTO AGGIUNTO 3° letto 3/13 anni	4° letto 3/13 anni	3°/4° letto dai 13 anni
02/06 - 09/06	7	420	490	GRATIS	50%	25%
09/06 - 16/06	7	420	490	GRATIS	50%	25%
16/06 - 23/06	7	420	490	GRATIS	50%	25%
23/06 - 30/06	7	420	490	GRATIS	50%	25%
30/06 - 07/07	7	560	630	GRATIS	50%	25%
07/07 - 14/07	7	560	630	GRATIS	50%	25%
14/07 - 21/07	7	665	735	GRATIS	50%	25%
21/07 - 28/07	7	665	735	GRATIS	50%	25%
28/07 - 04/08	7	665	735	GRATIS	50%	25%
04/08 - 11/08	7	770	840	GRATIS	50%	25%
11/08 - 18/08	7	910	980	50%	50%	25%
18/08 - 25/08	7	840	910	50%	50%	25%
25/08 - 01/09	7	665	735	GRATIS	50%	25%
01/09 - 08/09	7	560	630	GRATIS	50%	25%
08/09 - 15/09	7	420	490	GRATIS	50%	25%
15/09 - 22/09	7	420	490	GRATIS	50%	25%
22/09 - 29/09	7	420	490	GRATIS	50%	25%

TASSA DI SOGGIORNO: EURO 1,50 PER PERSONA AL GIORNO DA PAGARE IN LOCO, IN TUTTI I PERIODI PER MASSIMO 7 NOTTI DI PERMANENZA (BAMBINI 0/7 ANNI N.C. E OVER 75 ESCLUSI).

SUPER PRENOTA PRIMA

VALIDO PER SOGGIORNI DAL 01 GIUGNO AL 29 SETTEMBRE, ESCLUSO PONTI E FESTIVITÀ
10% DI SCONTO SUL SOGGIORNO PER PRENOTAZIONI CONFERMATE ENTRO IL 31/03.
5% DI SCONTO SUL SOGGIORNO PER PRENOTAZIONI CONFERMATE ENTRO IL 30/04.

ALL'ARRIVO È OBBLIGATORIO PRESENTARE DOCUMENTI ATTESTANTI LA DATA DI NASCITA DEI BAMBINI E DEI NEONATI. IN MANCANZA SI PERDERÀ IL DIRITTO ALLA RIDUZIONE. LE ETÀ SI INTENDONO PER ANNI COMPIUTI AL MOMENTO DEL CHECK IN.

RIDUZIONI/SUPPLEMENTI:
• **Infant 0/3 anni:** gratis; culla: gratuita (da richiedere e segnalare alla prenotazione); • **Supplemento singola:** su richiesta: +35%; • **Supplemento pensione completa:** Euro 15 a persona al giorno; • **Pasto extra:** Euro 20 per persona, Euro 15 bambini 3/13 anni n.c., in tutti i periodi e da pagare in loco; • **Speciale 1 adulto + 1 infant 0/3 anni:** pagano 1 quota intera + 1 supplemento singola; • **Speciale 1 adulto + 1 bambino 3/13 anni:** pagano 1 quota intera e una scontata del 25%. In presenza di 1 adulto + 2 bambini saranno richieste minimo 2 quote, il terzo letto sarà scontato come da tabella; • **Animali di piccola taglia ammessi:** Euro 10 al giorno.

PONTI E FESTIVITÀ HANNO TARIFFE E SCONTI DEDICATI PUBBLICATI SUL SITO WEB. LE TARIFFE NON COMPRENDONO EVENTUALI AUMENTI IVA E IMPOSTA DI SOGGIORNO CHE DOVESSERO ESSERE INTRODOTTI ANCHE DOPO LA CONFERMA DI PRENOTAZIONE

VOLI TRASFERIMENTI COLLETTIVI* PER BRINDISI (BARI)

La Domenica partenze da	02/06-23/06 01/09-22/09	30/06-25/08
MILANO	270	300

* Trasferimenti collettivi: in alcuni casi si potrebbero rendere necessarie attese in aereoporto in funzione degli operativi dei voli.

• **Bambini 0/2 anni:** pagano Euro 50 (Volo + Tfr + Tasse);
• **Bambini 2/12 anni:** riduzione Euro 40.

QUOTE PER PERSONA ED INCLUDONO
Volo A/R dalla città prescelta per Brindisi e viceversa trasferimenti collettivi* Apt/Hotel/ Apt.

LE QUOTE NON INCLUDONO
• **Tasse Aeroportuali:** forfait Euro 50 a persona dai 2 anni in poi (bambini 0/2 anni No Tasse).

Partenze da altri aeroporti, su richiesta alla stessa quota di Milano.

Relais Masseria Le Cesine****

PRENOTA PRIMA Vedi in tabella | SUPER PROMO Vedi in tabella | BAMBINI GRATIS Vedi in tabella | PACCHETTI VOLO +TRASFERIMENTI

POSIZIONE

Immergersi nel verde della campagna pugliese, addormentarsi a bordo piscina baciati dal sole e coccolati dal canto delle cicale, passeggiare sotto le stelle, tra pini e ulivi, vicino ad un'antica masseria, tuffarsi nelle acque limpide della costa adriatica salentina.. un sogno? Esattamente, si chiama Relais Masseria Le Cesine!
Adiacente all'oasi protetta del WWF "Le Cesine", vicina ad alcuni dei più importanti centri culturali del Salento, come Otranto e Lecce, e a due passi da alcune delle più belle località marine della costa adriatica, il Relais Masseria Le Cesine è composto da un hotel con camere distribuite in orizzontale su un unico livello e da un'antica masseria ristrutturata, immersa in un uliveto, con camere, sala ristorante e centro benessere. Con la sua spiaggia di sabbia e la componente naturale predominante, il Relais Masseria Le Cesine rappresenta la soluzione ideale per chi desidera una vacanza a stretto contatto con la natura senza rinunciare al comfort e alle attenzioni di un Relais 4 Stelle.

COME ARRIVARE

In aereo: Aeroporto di Brindisi Papola Casale km 70; aeroporto di Bari Palese km 190.
In treno: Stazione FFSS di Lecce km 22.
In auto: Autostrada adriatica A 14- uscita Bari Nord – tangenziale direzione Lecce.

DESCRIZIONE E SERVIZI

123 camere ampie e luminose, dotate di ogni comfort: aria condizionata, telefono, TV, cassetta di sicurezza, frigobar (attrezzato su richiesta). Le camere sono suddivise in: 92 Comfort da 2 a 5 posti letto (di cui 14 comunicanti e 6 con doppio bagno, uno dei due per Ospiti diversamente abili) con letto matrimoniale e divano letto fisso o a castello, 6 Suite 2+2 (ingresso con divano letto 2 posti estraibile e camera matrimoniale). Sono disponibili inoltre 25 camere Classic situate all'interno della antica masseria e sono suddivise in: 21 Classic Comfort da 2 a 5 posti letto con letto matrimoniale e divano letto fisso e a castello e 4 Classic Deluxe con letto matrimoniale e divano letto1 posto. **Ristorante:** L'ampia Sala Ristorante "L'Oasi dei Sapori" e la Sala "Sotto le Stelle" propongono tutti i giorni piatti tipici della cucina salentina e piatti nazionali e internazionali, preparati con cura dal nostro chef (serviti a buffet con acqua e vino in dispenser e soft drink). È possibile cenare all'aperto sotto i porticati prospicienti le due sale ristorante. **Speciale celiaci:** si mettono a disposizione i prodotti base (pane, pasta, biscotti). "Il Pugliese" (19/05-29/09): raffinato ristorante Country chic dove si possono gustare le migliori specialità della tradizione pugliese, disponibile solo per cena in Masseria o nel cortine interno della Masseria (su prenotazione e compreso nella quota). Nei periodi di bassa stagione (fino al 18/05 e dal 29/09) a discrezione della Direzione, il servizio a buffet potrebbe essere sostituito dal servizio al tavolo con menù di tre portate. **"Il borgo dei mestieri e dei sapori pugliesi"** (19/05-29/09): ogni mercoledì pomeriggio esposizione e vendita di prodotti tipici locali, cesti tipici pugliesi, orecchiette ed altri tipi di pasta pugliese, degustazione di formaggi locali ed oli locali con friselle, esibizione di un Gruppo Folk con musicisti e danzatori di pizzica con possibilità di imparare i passi base del ballo; per concludere cena tipica pugliese con buffet di piatti tipici. **Biberoneria** attrezzata con forno a microonde, quattro piastre elettriche, frigorifero, frullatore, pentolini, mestolini e colini, lavandino per il lavaggio stoviglie e alimenti selezionati (brodo vegetale senza sale, passato di verdure, salsa di pomodoro senza sale, passato di legumi, latte fresco, formaggini, formaggio grattugiato, yogurt bianco o alla frutta, succhi di frutta (pera e pesca), biscotti, fette biscottate, miele, tre tipi di pastina secca, crema di riso, crema di mais e tapioca, semolino) e presenza di personale per assistere mamma e papà durante le ore dei pasti. **Bar:** Il Bar L'Ulivo, posizionato di fronte alle piscine, dispone di ampi spazi dove saranno serviti golosi aperitivi e bevande fresche. È attrezzato con distributori di bevande analcoliche e con tavolini e sedie all'esterno per permettere agli Ospiti di sorseggiare gustosi cocktail sotto i cieli stellati d'estate. Il Bar Spiaggia, posizionato all'arrivo in spiaggia con ampio prato antistante attrezzato con tavoli, sedie, ombrelloni e lettini, bar, docce e servizi. Il Bar Masseria, posizionato all'interno della sala ristornate della Masseria. La Formula **All Inclusive (19/05-29/09) include:** pensione completa con bevande ai pasti; Open Bar, disponibile presso il Bar L'Ulivo e il Bar Spiaggia; light breakfast dalle 09.30 alle 11:30 presso il Bar L'Ulivo; aperitivo dello chef con stuzzichini salati presso il Bar L'Ulivo dalle 11:30 alle 12:30 e dalle 19:00 alle 19:30; pizza ad orari prestabiliti, aperitivo salentino una volta a settimana presso il Bar L'Ulivo; tea time con tè caldo e freddo accompagnato da piccola pasticceria secca, golosi passaggi di frutta; gelato artigianale ad orari prestabiliti in piscina; appuntamento gastronomico notturno, aperitivo di gala con crudo di mare e musica live una volta a settimana . Per i nostri ospiti in Masseria la possibilità di colazione prolungata presso la sala Masseria dalle ore 7:30 alle ore 11:00. L'open bar non include: acqua minerale, birra, vino, soft drink, liquori, alcolici e superalcolici di marche italiane ed estere servite in bottiglia o lattina, gelati e altri prodotti confezionati. **Servizi inclusi:** tessera club (19 maggio-29 settembre), **Wi-Fi**, welcome drink, servizio di facchinaggio, 2 ingressi alla zona umida del centro benessere (su prenotazione), piano bar, animazione diurna e serale con spettacoli e giochi, tornei sportivi e di carte, mini club e junior club, 3 piscine attrezzate con ombrelloni e lettini (una ideale per il relax posizionata nella zona della Masseria, una per bambini ed una piscina di ca 900 mq con spiaggetta e idromassaggio), spiaggia attrezzata a 1200 mt dall'uscita del villaggio percorribili in parte nella pineta e attrezzata con ombrelloni e lettini, 3 bar: Bar L'Ulivo, Bar Spiaggia e Soft Bar con soft drinks in zona Masseria, saletta TV, utilizzo diurno degli impianti sportivi (1 campo da calcetto, 1 campo da tennis, 1 campo da pallavolo/basket, 2 campi da bocce, tiro con l'arco, percorso fitness nell'uliveto adiacente al viale che porta sino alla antica Masseria), catamarano LH10 Easy, canoe, parco giochi riservato ai bambini adiacente all'uliveto, parcheggio privato recintato, Mini Club e Junior Club nell'uliveto, navetta continuativa da/per la spiaggia. Mini crociera in catamarano sino alla Baia dell'Orte con snorkeling e aperitivo a bordo dal 26/05 al 29/09 (condizioni meteo permettendo), con partenza dal porto di Otranto, transfer a pagamento.
Speciale weeks: Vintage week dal 4 all'11 Agosto: una settimana all'insegna degli anni ruggenti con serate a tema, esibizione di ballerini professionisti, abiti, dolci vintage ed in palio un tour di 2 ore in auto d'epoca. **Servizi a pagamento:** store, trattamenti e massaggi presso la SPA nella masseria, servizio di lavanderia, noleggio passeggini (fino ad esaurimento), vaschette da bagno per bambini (fino ad esaurimento), noleggio biciclette e auto, utilizzo notturno dei campi sportivi, disponibilità medico generico su chiamata, transfer da/per i principali aeroporti e stazioni ferroviarie ed escursioni. **Spiaggia:** di sabbia, ubicata a 1200 mt dall'uscita del villaggio (percorribili in parte nella pineta) ed attrezzata con ombrelloni e lettini fino ad esaurimento. Zona bar su prato misto a sabbia con bar in all inclusive, docce, servizi ed area relax con ombrelloni e lettini. Navetta da/per la spiaggia ad orario continuato. A disposizione degli ospiti diversamente abili alcuni ombrelloni adiacenti la passerella che conduce alla battigia e possibilità di utilizzo della sedia job. **CENTRO BENESSERE CDS Beauty & Spa:** Il piccolo e suggestivo Centro Benessere, situato all'interno della Masseria, è completo di Jacuzzi, bagno turco, docce emozionali, tisaneria e cabine massaggi pensate per il relax ed il benessere fisico degli Ospiti.
Animali: non ammessi. **Soggiorni:** da domenica (consegna camere ore 17.00) a domenica (rilascio camere ore 10.00). Possibilità di soggiorni brevi con supplemento dal 16/06 al 09/09. Disponibile deposito bagagli.

ALL INCLUSIVE

Periodi	Notti	Camera Comfort	Camera Classic (Masseria)	RIDUZIONE LETTO AGGIUNTO 3° letto 3/13 anni	4° letto 3/13 anni	3° letto dai 13 anni
19/05 - 26/05	7	700	805	Gratis	50%	25%
26/05 - 02/06	7	700	805	Gratis	50%	25%
02/06 - 09/06	7	700	805	Gratis	50%	25%
09/06 - 16/06	7	700	805	Gratis	50%	25%
16/06 - 23/06	7	805	910	Gratis	50%	25%
23/06 - 30/06	7	805	910	Gratis	50%	25%
30/06 - 07/07	7	910	1.015	Gratis	50%	25%
07/07 - 14/07	7	910	1.015	Gratis	50%	25%
14/07 - 21/07	7	1.050	1.155	Gratis	50%	25%
21/07 - 28/07	7	1.050	1.155	Gratis	50%	25%
28/07 - 04/08	7	1.050	1.155	Gratis	50%	25%
04/08 - 11/08	7	1.190	1.295	Gratis	50%	25%
11/08 - 18/08	7	1.330	1.435	50%	50%	25%
18/08 - 25/08	7	1.260	1.365	50%	50%	25%
25/08 - 01/09	7	1.050	1.155	Gratis	50%	25%
01/09 - 08/09	7	910	1.015	Gratis	50%	25%
08/09 - 15/09	7	700	805	Gratis	50%	25%
15/09 - 22/09	7	700	805	Gratis	50%	25%
22/09 - 29/09	7	700	805	Gratis	50%	25%

TASSA DI SOGGIORNO: EURO 1,50 A PERSONA AL GIORNO DAI 13 ANNI.

SUPER PRENOTA PRIMA
10% DI SCONTO SUL SOGGIORNO
PER PRENOTAZIONI CONFERMATE ENTRO IL 31/03

PRENOTA PRIMA
5% DI SCONTO SUL SOGGIORNO
PER PRENOTAZIONI CONFERMATE ENTRO IL 30/04

RIDUZIONI/SUPPLEMENTI:
• **Infant 0/3 anni:** gratis; • **Culla:** gratuita (da richiedere e segnalare alla prenotazione); • **Riduzione 5° letto in classic comfort (in masseria):** bambino 3/13 anni: -50%, dai 13 anni: -25%; • **Supplemento camera singola:** + 35%; • **Pranzo extra:** adulti Euro 25, bambini 3/13 anni Euro 18 in tutti i periodi da pagare in loco; • **Supplemento soggiorni brevi (per persona al giorno):** 1 notte Euro 20; 2/3 notti Euro 10; Bambini 3/13 anni sconto 50% dal 09/06 al 16/09; • **Supplemento camera suite:** Euro 30 al giorno a camera da calcolare sulla tariffa della camera comfort; • **Supplemento camera classic deluxe (in masseria zona padronale):** Euro 20 a camera al giorno da calcolare sulla tariffa della camera classic (include accappatoio, cesto di frutta e fornitura minibar in camera, riassetto due volte al giorno); • **Speciale 1 adulto + 1 infant 0/3 anni:** pagano 1 quota intera + 1 supplemento singola; • **Speciale 1 adulto + 1 bambino 3/13 anni:** pagano 1 quota intera e una scontata del 25%. In presenza di 1 adulto + 2 bambini saranno richieste minimo 2 quote, il terzo letto sarà scontato come da tabella. • **Sposi:** sconto 10% fino al 07/07 e dal 25/08.

VOLI TRASFERIMENTI COLLETTIVI* PER BRINDISI (BARI)

La Domenica partenze da	19/05-23/06 01/09-22/09	30/06-25/08
MILANO	270	300

* Trasferimenti collettivi: in alcuni casi si potrebbero rendere necessarie attese in aereoporto in funzione degli operativi dei voli.

• **Bambini 0/2 anni:** pagano Euro 50 (Volo + Tfr + Tasse);
• **Bambini 2/12 anni:** riduzione Euro 40.

QUOTE PER PERSONA ED INCLUDONO
Volo A/R dalla città prescelta per Brindisi e viceversa trasferimenti collettivi* Apt/Hotel/ Apt.

LE QUOTE NON INCLUDONO
• **Tasse Aeroportuali:** forfait Euro 50 a persona dai 2 anni in poi (bambini 0/2 anni No Tasse).

Partenze da altri aeroporti, su richiesta alla stessa quota di Milano.

Hotel Basiliani ★★★★

PRENOTA PRIMA Vedi in tabella | SUPER PROMO Vedi in tabella | BAMBINI GRATIS Vedi in tabella | PACCHETTI VOLO +TRASFERIMENTI

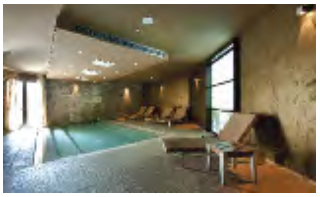

POSIZIONE

A soli 800 mt dal centro storico di Otranto, una tra le più rinomate località salentine, sorge l'hotel "Basiliani", con i suoi ampi pergolati, terrazze esterne, sentieri e vialetti all'aperto incastonati nella pietra, tipici dell'architettura del luogo. L'Hotel è dotato del meraviglioso centro benessere "Il Melograno", il più grande del Salento. Grazie alla sua strategica posizione, gli Ospiti avranno la possibilità di visitare le bellezze dei luoghi che lo circondano, tra queste: la cava di Bauxite considerata una delle mete più cult del Salento, il centro storico di Otranto con il suo castello e la cattedrale Medievale, le lunghe spiagge bianche degli Alimini, il faro Punta Palascìa noto come il punto più ad est d'Italia e Lecce, capitale italiana del Barocco.

COME ARRIVARE

In aereo: Aeroporto di Brindisi: distanza 117 Km; Aeroporto di Bari Palese: distanza 215 Km.
In treno: Stazione ferroviaria FF.SS. di Otranto (LE): distanza 2.5 km; Stazione ferroviaria FF.SS. di Lecce: distanza 51.3 km.
In auto: Da Lecce: SS101 direzione Gallipoli - uscita 11B-Maglie, proseguire per 30 km circa; prendere l'uscita per Otranto SS16; giunti a Otranto proseguire sulla SS16, in direzione santa Cesarea Terme; superato il viadotto del fiume Idro girare alla prima uscita a sinistra per Otranto Colle dei martiri | Porto.

DESCRIZIONE E SERVIZI

Sistemazione: 128 camere eleganti e raffinate, dotate di ogni comfort, aria condizionata, telefono, TV, connessione mediante servizio LAN, cassetta di sicurezza, minibar (attrezzato su richiesta). Disponibili 56 camere **Comfort** (2 posti letto) con letto matrimoniale, alcune con balcone/patio, adiacenti al corpo centrale dell'Hotel; 55 Superior (2/4 posti letto) con letto matrimoniale e 1 letto singolo o castello, molte con balcone e la maggior parte con vista piscina; 9 **Suite Superior** con doppio ambiente (4 posti letto) con camera d'ingresso con divano letto e camera matrimoniale, con supplemento; 8 **Vip Room** (2+1 posto letto) con letto matrimoniale e vasca con idromassaggio in camera , con supplemento, che comprende: accappatoio, cesto di frutta e prosecco all'arrivo, fornitura minibar e percorso benessere in SPA (90 min) e ombrellone in zona VIP in spiaggia. Tra le Superior, 2 camere sono attrezzate per diversamente abili. Tutti i bagni sono dotati di doccia con box.
Trattamenti: HBB comprende: colazione e cena a buffet* (acqua e vino inclusi), serata tipica pugliese, **Wi-Fi** nella hall, lan in camera, piscina, baby park, mini club (16/06-15/09, 10-13/ 16-19), piano bar 2 volte a settimana (16/06-15/09), parcheggio, lido sabbioso con ombrelloni e lettini e navetta da/per il lido su prenotazione fino ad esaurimento, servizio al tavolo per cena, su richiesta, in terrazza "gli ulivi", meteo permettendo, mini crociera in catamarano sino alla Baia dell'Orte con snorkeling ed aperitivo a bordo dal 26/5 al 29/9 (su prenotazione, ad esaurimento, condizioni meteo permettendo).
FBB comprende: colazione, pranzo (13-14.30) e cena a buffet* (acqua e vino inclusi), serata tipica pugliese, wi-fi nella hall, lan in camera, piscina, lido sabbioso con ombrelloni e lettini e navetta da/per il lido su prenotazione fino ad esaurimento, baby park, mini club (16/06-15/09, 10-13/ 16-19), piano bar 2 volte a settimana (16/06-15/09), parcheggio; servizio al tavolo per cena, su richiesta, in terrazza "gli ulivi", meteo permettendo, mini crociera in catamarano sino alla Baia dell'Orte con snorkeling ed aperitivo a bordo dal 26/5 al 29/9 (su prenotazione, ad esaurimento, condizioni meteo permettendo).
(*) Nei periodi di bassa stagione (fino al 26/05 e dal 29/09) è previsto il servizio al tavolo ma, a discrezione della Direzione, può essere sostituito con il servizio a buffet. Nei restanti periodi servizio a buffet.
Ristorazione e Bar: Il raffinato ristorante "Gli Ulivi" è caratterizzato da un'ampia sala interna climatizzata con bar ed una terrazza esterna prospiciente la piscina dove, oltre ad essere servita una ricca prima colazione a buffet di dolce e salato, gli Ospiti potranno gustare il pranzo e la cena a buffet con sfiziosi menu tipici della cucina pugliese, ma anche nazionale e internazionale (acqua e vino della casa inclusi). Per cena è possibile richiedere il servizio al tavolo in terrazza "Gli ulivi" (meteo permettendo). **Speciale celiaci:** oltre al buffet si mettono a disposizione alimenti base (pane, pasta e biscotti). Previsti menu vegani. (Orari: Pranzo 13.-14.30 / Cena 20-21.30). **Bar:** Bar Basilio, situato nella hall, dove si possono gustare welcome drink, accompagnati da una piacevole musica di sottofondo per dare un brioso inizio alla vacanza. Bar Oriente in zona piscina, dove si può godere appieno di magiche ore di relax incorniciate dai giochi di luce del cielo serale; piano bar due volte alla settimana (16/6-15/9) e Bar del Borgo sito nel roof garden.
Servizi: reception 24/24, **Wi-Fi** gratuito nella hall, internet gratuito nelle camere con collegamento LAN, ascensori, piscina scoperta attrezzata con ombrelloni e lettini, ristorante "Gli Ulivi" con terrazza esterna, 3 bar, roof garden, parcheggio privato, parco giochi per bambini, miniclub ad orari prestabiliti, piano bar in periodi prestabiliti, SPA "Il Meleograno", 5 sale congressi, servizio spiaggia con ombrellone e lettini presso il lido in convenzione e navetta da/per la spiaggia sino ad esaurimento. Mini crociera in catamarano sino alla Baia dell'Orte con snorkeling e aperitivo a bordo dal 26/5 al 29/9 (condizioni meteo permettendo) con partenza dal Porto di Otranto. **Servizi a pagamento:** SPA (percorsi benessere, massaggi e trattamenti), bar, frigo bar, servizio di lavanderia, servizio in camera, noleggio biciclette e auto, medico generico su chiamata, transfer da/per i principali aeroporti e stazioni ferroviarie, escursioni. **Spiaggia (30/04-30/09):** Spiaggia convenzionata compresa nella quota per chi sceglie la formula HBB e FBB: Lido Balnearea – Alimini (distante ca 10 km) con ombrelloni e lettini su prenotazione sino ad esaurimento, con servizio navetta ad orari prestabiliti su prenotazione sino ad esaurimento. Per chi sceglie la formula B&B: Euro15 al giorno (1 ombrellone e 2 lettini e navetta da/per la spiaggia su prenotazione sino ad esaurimento). **Centro Benessere:** "Il Melograno", 2000 mq dove ritrovare il benessere e riscoprire l'armonia tra mente e corpo. Tra le numerose sale massaggi e la vasta scelta di trattamenti, il centro benessere dispone di una SPA SUITE, doccia solare e zona umida con 3 piscine interne riscaldate a diverse temperature, di cui una di 220 mq dotata di lettini idromassaggio e zona idromassaggio, sauna finlandese, bagno turco, aromarium, docce emozionali, una sala hammam e zona relax con tisaneria. Presso la reception del centro benessere sono in vendita costumi e prodotti di bellezza. L'ingresso al centro benessere è consentito ai maggiori di 16 anni. Orario di apertura nei giorni feriali dalle 10:00 alle 20:00, nei giorni festivi dalle 10:00 alle 18:00. **Centro congressi:** l'Hotel dispone di un importante centro congressi composto da 6 diverse sale meeting, 3 delle quali modulabili, e rappresenta la cornice ideale per convegni, meeting, seminari, conferenze, esposizioni, cerimonie. Gli ampi spazi interni ed esterni alle sale, i servizi dell'elegante hotel e del superlativo centro benessere più grande del Salento, consentono una ideale e armoniosa continuità delle attività previste per i partecipanti, completando e rendendo indimenticabile qualsiasi tipo di evento. **Animali:** non ammessi.
Rilascio e Consegna Camere: Le camere vengono consegnate a partire dalle ore 17.00 del giorno di arrivo e devono essere rilasciate entro le ore 10.00 del giorno di partenza. È disponibile il deposito bagagli custodito per consentire, dopo il rilascio della camera e prima della partenza, di godere ancora di qualche ora di relax. **Soggiorni:** minimo 7 notti dall'11 al 18 agosto, nei restanti periodi soggiorni liberi.

QUOTE A PERSONA AL GIORNO

Periodi	Notti	COMFORT (SOLO CAMERE DOPPIE) B&B	Mezza Pensione	Pensione Completa	SUPERIOR B&B	Mezza Pensione	Pensione Completa
19/05 - 26/05	1	55	80	100	65	90	110
26/05 - 02/06	1	65	90	110	75	100	120
02/06 - 09/06	1	65	90	110	75	100	120
09/06 - 16/06	1	65	90	110	75	100	120
16/06 - 23/06	1	65	90	110	75	100	120
23/06 - 30/06	1	65	90	110	75	100	120
30/06 - 07/07	1	75	100	120	85	110	130
07/07 - 14/07	1	75	100	120	85	110	130
14/07 - 21/07	1	85	110	130	95	120	140
21/07 - 28/07	1	85	110	130	95	120	140
28/07 - 04/08	1	85	110	130	95	120	140
04/08 - 11/08	1	100	125	145	110	135	155
11/08 - 18/08	1 Min. 7	120	145	165	130	155	175
18/08 - 25/08	1	110	135	155	120	145	165
25/08 - 01/09	1	85	110	130	95	120	140
01/09 - 08/09	1	75	100	120	85	110	130
08/09 - 15/09	1	65	90	110	75	100	120
15/09 - 22/09	1	65	90	110	75	100	120
22/09 - 29/09	1	65	90	110	75	100	120

RIDUZIONE LETTO AGGIUNTO

3° letto 3/13 anni	4° letto 3/13 anni	3° letto dai 13 anni
GRATIS	50%	25%
GRATIS	50%	25%
GRATIS	50%	25%
GRATIS	50%	25%
GRATIS	50%	25%
GRATIS	50%	25%
GRATIS	50%	25%
GRATIS	50%	25%
50%	50%	25%
50%	50%	25%
50%	50%	25%
50%	50%	25%
50%	50%	25%
50%	50%	25%
50%	50%	25%
GRATIS	50%	25%
GRATIS	50%	25%
GRATIS	50%	25%
GRATIS	50%	25%

SUPER PRENOTA PRIMA (VALIDO DAL 19/05 AL 29/09 ED ESCLUSO PONTI E FESTIVITÀ)
10% DI SCONTO SUL SOGGIORNO PER PRENOTAZIONI CONFERMATE ENTRO IL 31/03.
SCONTO 5% PER PRENOTAZIONI CONFERMATE ENTRO IL 30/04. (PER PONTI E FESTIVITÀ TARIFFE E SCONTI DEDICATI PUBBLICATI SUL SITO WEB)
All'arrivo è obbligatorio presentare documenti attestanti la data di nascita dei bambini e dei neonati. In mancanza si perderà il diritto alla riduzione. Vale l'età compiuta al momento della prenotazione.

RIDUZIONI/SUPPLEMENTI:
• **Infant 0/3 anni:** gratuito; • **Culla:** gratuita (da richiedere e segnalare alla prenotazione); • **Supplemento singola:** +35%; • **Speciale 1 adulto + 1 infant 0/3 anni:** pagano 1 quota intera + 1 supplemento singola; • **Speciale 1 adulto + 1 bambino 3/13 anni:** pagano 1 quota intera e una scontata del 25%. In presenza di 1 adulto + 2 bambini saranno richieste minimo 2 quote, il terzo letto sarà scontato come da tabella; • **Supplemento suite superior (composta da 2 ampie camere):** Euro 10 per persona al giorno, sconti come da tabella, da calcolarsi sulla tariffadella camera superior; • **Vip room:** Euro 50 in fino al 26/05 e dal 29 settembre, Euro 70 nei restanti periodi, da calcolarsi sulla tariffa della camera superior. • **Spiaggia convenzionata (30/04-30/09):** lido balnearea - Alimini distante 10 km inclusa nelle formule HBB e FBB. Per la formula B&b Euro 15 al giorno sino ad esaurimento (1 ombrellone e 2 lettini e navetta da/per il lido, sino ad esaurimento). • **Pranzo extra:** Euro 25 per persona, Euro 18 bambini 3/13 anni n .c., in tutti i periodi da regolare in loco; • **Late check out:** Euro 20 a persona.

TASSA DI SOGGIORNO: EURO 2,00 PER PERSONA AL GIORNO IN TUTTI I MESI, TRANNE LUGLIO E AGOSTO EURO 3,00, DA PAGARE IN LOCO; MAX 7 GIORNI, BAMBINI 0/13 ANNI N.C. ESCLUSI.

VOLI TRASFERIMENTI COLLETTIVI* PER BRINDISI (BARI)

La Domenica partenze da	19/05-23/06 01/09-22/09	30/06-25/08
MILANO	270	300

* Trasferimenti collettivi: in alcuni casi si potrebbero rendere necessarie attese in aereoporto in funzione degli operativi dei voli.

• **Bambini 0/2 anni:** pagano Euro 50 (Volo + Tfr + Tasse);
• **Bambini 2/12 anni:** riduzione Euro 40.

QUOTE PER PERSONA ED INCLUDONO
Volo A/R dalla città prescelta per Brindisi e viceversa trasferimenti collettivi* Apt/Hotel/ Apt.

LE QUOTE NON INCLUDONO
• **Tasse Aeroportuali:** forfait Euro 50 a persona dai 2 anni in poi (bambini 0/2 anni No Tasse).

Partenze da altri aeroporti, su richiesta alla stessa quota di Milano.

Family Village ★★★★

PRENOTA PRIMA Vedi in tabella
BAMBINI GRATIS Vedi in tabella

POSIZIONE

L'Hotel Family Village è situato in località Frassanito, a pochi minuti dai Laghi Alimini (distanti 1 km), in una zona appartenente alla conosciutissima cittadina di Otranto (distante 10 km).

COME ARRIVARE

In aereo: Aeroporto di Brindisi: distanza 117 Km.
In treno: Stazione ferroviaria di Otranto (distanza 2.5 km) o Stazione ferroviaria di Lecce (distanza 51.3 km e poi treno per Otranto).
In auto: Autostrada A14 per Bari, da Bari immettersi sulla Superstrada Brindisi-Lecce, da Lecce proseguire sulla Tangenziale Est in direzione Otranto. Da Otranto seguire indicazioni per San Cataldo. A circa 8 km, svoltare per Frassanito.

DESCRIZIONE E SERVIZI

Sistemazione: La struttura, costruita di recente con pietra leccese ed altri materiali naturali della zona, seguendo lo stile architettonico delle antiche masserie del Salento, è immersa nel verde di ulivi secolari ed alberi di pino e circondata dalla campagna salentina. Grazie ai servizi ed attività messi a disposizione dei suoi ospiti, il Family Village è la meta ideale per famiglie e gruppi di amici che desiderano trascorrere un piacevole vacanza al mare all'insegna del divertimento e del relax, con la possibilità di raggiungere in pochi minuti la splendida località di Torre dell'Orso (distante 6 km).
Camere: Dispone di 64 unità abitative ampie ed accoglienti per 2/5 persone, disposte su due livelli, con patio attrezzato se al piano terra e con balcone se al primo piano. Tutte dotate di ingresso indipendente, tv, aria condizionata autonoma, telefono, frigo, cassaforte, **Wi-Fi**, servizi con doccia ed asciugacapelli. Alcune dispongono di angolo cottura, su richiesta e a pagamento. Si suddividono in: **Camere** per 2/5 persone , di 35 mq circa, composte da: letto matrimoniale; 3°/4° e 5° letto in piano, aria condizionata autonoma, frigorifero, cassaforte,Tv, servizi con box doccia e phon. Se ubicate al piano terra dispongono di veranda esterna attrezzata, mentre se ubicate al primo piano dispongono di balcone-veranda attrezzato. Possibilità, su richiesta, di camere dotate di angolo cottura attrezzato (con supplemento). Bilocali per 2/4 persone, di circa 45 mq, composti da: camera da letto matrimoniale, soggiorno con angolo cottura attrezzato e 2 letti singoli, aria condizionata autonoma, frigorifero, cassaforte, Tv, servizi con box doccia e phon e veranda esterna attrezzata (solo se piano terra); **Trilocali** per 4/6 persone, di mq 60 circa, composti da: 1 camera da letto matrimoniale, 1 camera da letto doppia, soggiorno con angolo cottura attrezzato e 2 letti singoli, aria condizionata autonoma, frigorifero, cassaforte, Tv, servizi con box doccia e phon, veranda esterna attrezzata (solo se piano terra). Sono disponibili inoltre camere comunicanti, con doppi servizi, fino a 8 posti letto (su richiesta) e camere per persone diversamente abili. Camere singole non previste. **Ristorazione:** la Pensione Completa prevede servizio a buffet e bevande incluse ai pasti (1/2 acqua, ¼ vino a persona a pasto), all'interno del ristorante del Villaggio dotato di climatizzazione e posto a ridosso della piscina e di un porticato. La cucina proporrà piatti tipici della tradizione regionale e locale. **Attività e Servizi:** Per il relax ed il divertimento degli ospiti il Villaggio Family mette a disposizione piscina con solarium attrezzato con ombrelloni e lettini, animazione diurna per adulti con proposte di attività e tornei, sfide, balli di gruppo e mini eventi, risveglio muscolare al mattino, giochi ed attività sportive, step, GAG, ping-pong il pomeriggio. Per i più piccoli è attivo un Baby Club da 3 a 6 anni e Kadett Club da 6 a 12 anni, che offre sport, laboratori di teatro, parco giochi, animazione in spiaggia, attività creative, tornei sportivi. La sera spettacoli teatrali e animazione per tutta la famiglia e le sorprendenti feste a tema. **Tessera club (dal 02/06 al 08/09):** obbligatoria da pagare in loco (dai 3 anni) include: intrattenimento diurno e serale, mini-club, piscina, solarium con lettini ed ombrelloni, **Wi-Fi**, piccolo parco giochi. **Spiaggia:** Il Family Village dista solo 800 metri dalla spiaggia libera di sabbia e scogliera bassa, raggiungibile a piedi da un percorso nel verde. Per chi invece, desidera godersi appieno il mare con tutti i confort, con il comodo servizio navetta è possibile raggiungere il lido convenzionato, sul litorale di Alimini, distante circa 2,8 km dal villaggio. Per poter usufruire del servizio spiaggia è necessario l'acquisto della "Tessera Servizio Spiaggia" da confermare all'atto della prenotazione, che comprende: il Servizio navetta da/per la spiaggia degli Alimini (presso lo stabilimento convenzionato) e 1 postazione Spiaggia (1 ombrellone e 2 lettini).
Animali: Non ammessi. **Soggiorni:** Domenica/Domenica. Dalla cena del giorno di arrivo al pranzo del giorno di partenza con bevande incluse (1/2 acqua e ¼ vino ad adulto a pasto). Check-in dalle Ore 17.00 - Check-out entro le Ore 10.00.

PENSIONE COMPLETA ~ BEVANDE INCLUSE

Periodi	Notti	Listino	Prenota Prima entro 30/04/2019	RIDUZIONE LETTO AGGIUNTO 3° letto 3/14 anni	4° letto 3/14 anni	3°/4° letto dai 14 anni	5° letto da 3 anni (su richiesta)
02/06 - 09/06	7	420	360	GRATIS	50%	20%	20%
09/06 - 16/06	7	420	360	GRATIS	50%	20%	20%
16/06 - 23/06	7	490	430	GRATIS	50%	20%	20%
23/06 - 30/06	7	520	430	GRATIS	50%	20%	20%
30/06 - 07/07	7	620	550	GRATIS	50%	20%	20%
07/07 - 14/07	7	690	620	GRATIS	50%	20%	20%
14/07 - 21/07	7	750	650	GRATIS	50%	20%	20%
21/07 - 28/07	7	750	650	GRATIS	50%	20%	20%
28/07 - 04/08	7	770	690	GRATIS	50%	20%	20%
04/08 - 11/08	7	880	800	70%	50%	20%	20%
11/08 - 18/08	7	950	870	70%	50%	20%	20%
18/08 - 25/08	7	950	870	70%	50%	20%	20%
25/08 - 01/09	7	660	590	GRATIS	50%	20%	20%
01/09 - 08/09	7	600	535	GRATIS	50%	20%	20%
08/09 - 15/09	7	530	475	GRATIS	50%	20%	20%

(*) PRENOTA PRIMA
SCONTO VALIDO PER PRENOTAZIONI EFFETTUATE ENTRO IL 30/04/2019 (SOGGIORNI MINIMO 7 NOTTI)

RIDUZIONI/SUPPLEMENTI:
• **Infant 0/3 anni:** gratuito in culla propria o nel letto dei genitori, pasti da menù inclusi; • **Culla hotel:** (su richiesta da segnalare alla prenotazione): Euro 50 a settimana, da regolare in loco; • **Camera singola:** non prevista; • **Utilizzo angolo cottura (su richiesta, all'atto della prenotazione):** Euro 35 a settimana, da regolare in loco; • **Supplemento camera a piano terra:** Euro 50 a camera, a settimana; • **Animali:** non ammessi; • **Tessera club (dal 02/06 al 08/09):** Euro 30a persona a settimana (dai 3 anni) • **Tessera "servizio spiaggia" (obbligatoria a camera/a settimana):** comprende servizio navetta da/per la spiaggia, una postazione spiaggia con 1 ombrellone e 2 lettini: Euro 140 dal 02/06 al 15/07 e dal 25/08 in poi, Euro 160 dal 15/07 al 25/08, dalla 5° fila (fino ad esaurimento), Euro 180 dalla 2° alla 4° fila per tutti i periodi (fino ad esaurimento), Euro 200 per la 1° fila , per tutti i periodi (fino ad esaurimento).

NB: PER LE POSTAZIONI IN 1°/2°/3° E 4° FILA OCCORRE OBBLIGATORIAMENTE CHE LA GESTIONE NE CHIEDA LA DISPONIBILITÀ VIA MAIL ALLA STRUTTURA OGNI QUAL VOLTA CI SIA LA RICHIESTA. PRIMA DELLA CONFERMA DELLA STESSA. SOLO DIETRO CONFERMA DELLA DISPONIBILITÀ DA PARTE DELLA STRUTTURA, LA GESTIONE POTRÀ PROCEDERE CON LA PRENOTAZIONE DELLA STESSA POSTAZIONE, IN QUANTO DISPONIBILITÀ LIMITATA. SENZA TALE RICHIESTA VERRANNO ASSEGNATE IN AUTOMATICO LE POSTAZIONI DALLA 5° FILA IN POI. SOLO DAL MESE DI APRILE 2019 SARÀ POSSIBILE AVERE L'ESATTA DISPOSIZIONE DEGLI OMBRELLINI, MESE IN CUI COMINCERÀ AD ESSERE PRONTO L'ARENILE.

TASSA DI SOGGIORNO: I COMUNI ITALIANI HANNO LA FACOLTÀ DI APPLICARE LA TASSA DI SOGGIORNO. DETTA TASSA NON È PREVISTA NELLE QUOTE RIPORTATE IN TABELLA. SE APPLICATA, DOVRÀ EVENTUALMENTE ESSERE PAGATA DAL CLIENTE DIRETTAMENTE IN HOTEL.

Eurogarden Village ★★★

PRENOTA PRIMA Vedi in tabella
BAMBINI GRATIS Vedi in tabella

POSIZIONE

A pochi chilometri dalla famosa Torre dell'Orso, nel cuore del Salento, alle spalle di un tratto di costa rinomato per le dune sabbiose, i vasti arenili e la flora spontanea. San Foca è una delle località turistiche del Salento più pittoresche e rinomate; cantata e immortalata da poeti e artisti attraverso i secoli, si offre a chi la visita con semplicità. Da qui è possibile partire alla scoperta del vero Salento, tra cui Otranto con il suo borgo fortificato in cui è bello perdersi tra le viuzze ricche di botteghe; i Laghi di Alimini con le molteplici sfumature del suo mare, Santa Cesarea Terme con le sue sorgenti termali o Castro con un tratto di costa selvaggio, ricca di insenature e cavità carsiche; e l'impareggiabile Lecce città del "Barocco".Il vasto complesso si presenta come un piccolo paesino, caratterizzato da ampi viali fornati da ulivi, offre ampi spazi comuni ed un'attrezzata area sportiva. Questa struttura garantisce vacanze di comfort e divertimento al tempo stesso, in un'atmosfera semplice e informale; propone la formula hotel in un'area delimitata del villaggio in palazzine a 2 piani vicine a tutti i servizi, e la formula residence in ampi trilocali sparsi all'interno del complesso.

COME ARRIVARE

In aereo: Aeroporto di Brindisi circa 75 km. aeroporto di Bari circa 195 km.
In treno: Stazione di Lecce a 30 km.
In auto: uscita Bari nord, proseguire per la SS Brindisi-Lecce, Tangenziale Est (direzione Melendugno), prendere il bivio San Foca

DESCRIZIONE E SERVIZI

Camere: 40 camere Hotel per 2/4 persone composte da camera matrimoniale, camera a 2 letti, soggiorno-cucina. Dotazioni: bagno con doccia, aria condizionata e tv, veranda con giardino o patio se al piano terra, balcone se al primo piano, con possibilità di utilizzo di angolo cottura. **Dotazioni:** cucina attrezzata, bagno con doccia, aria condizionata e tv, veranda con giardino o patio se al piano terra, balcone se al primo piano. **Servizi:** Ristorante con prima colazione, pranzo e cena a buffet con acqua e vino inclusi ai pasti, anfiteatro, ampia area sportiva con piscina attrezzata per adulti e bambini, 2 campi da tennis, 2 campi da calcetto, 4 campi da bocce, beach volley, ampie zone adibite a parcheggio (non custodite). All'interno del complesso zona commerciale con bar, minimarket, negozi di generi alimentari, rivendita giornali, chiesetta, playground basket. **Tessera Club include:** uso della piscina, animazione diurna in spiaggia con giochi, tornei, corsi collettivi di acqua gym, aerobica, balli e spettacoli serali, mini club 3/8 anni e teen club 9/16 anni. Utilizzo diurno dei campi da calcetto, beach volley e tennis. **Spiaggia**: A 950 metri circa la spiaggia di sabbia di San Foca, a pagamento, privata ed attrezzata, raggiungibile con servizio navetta ad orari stabiliti. A pagamento: uso individuale dei campi da tennis, servizio spiaggia (1 ombrellone + 2 lettini ad appartamento).
Animali: ammessi di piccola taglia, su richiesta, con supplemento (escluso aree comuni). **Inizio/fine soggiorno:** Domenica/Domenica. Inizio con la cena e termine dopo pranzo. **Check-in** dalle ore 17:00 e **Check-out** entro le ore 10:30.

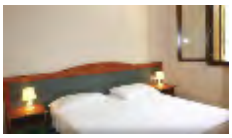

PENSIONE COMPLETA ~ BEVANDE INCLUSE

Periodi	Notti	Prenota Prima (**)	Listino	CONTRIBUTO SETTIMANALE PASTI 3° letto 2/14 anni (*)	4° letto 2/14 anni (*)	RIDUZIONE LETTO AGGIUNTO 3°/4° letto dai 14 anni
09/06 - 16/06	7	360	420	70	70	30%
16/06 - 23/06	7	430	490	70	70	30%
23/06 - 30/06	7	430	520	70	70	30%
30/06 - 07/07	7	550	620	175	175	30%
07/07 - 14/07	7	620	690	175	175	30%
14/07 - 21/07	7	650	750	175	175	30%
21/07 - 28/07	7	670	750	175	175	30%
28/07 - 04/08	7	690	770	175	175	30%
04/08 - 11/08	7	800	880	175	175	30%
11/08 - 18/08	7	870	950	210	210	30%
18/08 - 25/08	7	870	950	210	210	30%
25/08 - 01/09	7	590	660	175	175	30%
01/09 - 08/09	7	535	600	175	175	30%

(**) PRENOTA PRIMA
SQUOTE SCONTATE COME IN TABELLA FINO A DISPONIBILITÀ LIMITATA.

RIDUZIONI/SUPPLEMENTI:
• **Culla:** 0/2 anni Euro 70 a settimana (accettata culla propria senza supplemento);
• **(*) Bambini:** 2/14 anni in 3°/4° letto gratis in solo pernottamento con contributo settimanale pasti obbligatorio; da pagare in agenzia;
• **Servizio spiaggia:** obbligatorio a settimana Euro 80 dal 09/06 al 04/08 e dal 25/08 al 08/09; Euro 100 dal 04/08 al 25/08, include: 1 ombrellone + 2 lettini dalla 3° fila (senza assegnazione).
• **Animali:** su richiesta Euro 100 per disinfestazione finale.
• **Tessera club:** settimanale obbligatoriada pagare il loco a partire dai 3 anni in poi Euro 42 dal 07/07 al 25/08, Euro 35 nei restanti periodi.

TASSA DI SOGGIORNO: I COMUNI ITALIANI HANNO LA FACOLTÀ DI APPLICARE LA TASSA DI SOGGIORNO. DETTA TASSA NON È PREVISTA NELLE QUOTE RIPORTATE IN TABELLA. SE APPLICATA, DOVRÀ EVENTUALMENTE ESSERE PAGATA DAL CLIENTE DIRETTAMENTE IN HOTEL.

Grand Hotel Riviera ★★★★S.

PRENOTA PRIMA Vedi in tabella | SUPER PROMO Vedi in tabella | BAMBINI GRATIS Vedi in tabella | PACCHETTI VOLO +TRASFERIMENTI

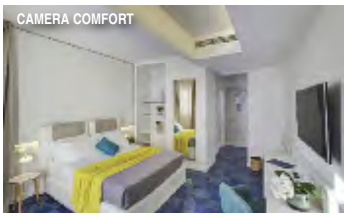
CAMERA COMFORT

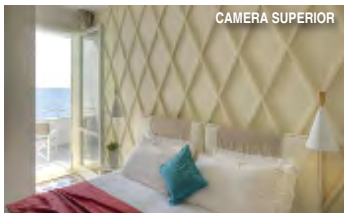
CAMERA SUPERIOR

POSIZIONE

La vacanza è uno dei momenti più belli della vita. Trascorrerla al Grand Hotel Riviera significa dimenticarsi di tutto, anche della routine e della fretta dei giorni lavorativi. Affacciato sul mare incontaminato della costa jonica salentina ed inserito nel pittoresco paesino di Santa Maria al Bagno, Marina di Nardò, si adagia per due ettari sulla scogliera terrazzata sino al mare, tra pini e rigogliosa macchia mediterranea, offrendo uno dei più suggestivi scenari sulla baia di Gallipoli.

COME ARRIVARE

In aereo: Aeroporto di Brindisi Papola Casale: distanza 80 Km; Aeroporto di Bari Palese: distanza 199 Km.
In treno: Stazione ferroviaria FF.SS. di Nardò (LE): distanza 9 km - Stazione ferroviaria FF.SS. di Lecce: distanza 33 km.
In auto: Da Lecce: SS101 direzione Gallipoli - uscita Galatone/ Santa Maria Al Bagno - proseguire per Santa Maria Al Bagno - a Santa Maria Al Bagno imboccare la litoranea Emanuele Filiberto direzione Santa Caterina - l'Hotel è al n. 172/174.

DESCRIZIONE E SERVIZI

Il trattamento di mezza pensione con colazione e cena a buffet con piatti di alta cucina gourmet, ma ispirati alla tradizione locale, delizierà gli Ospiti lasciando loro tutto il tempo che meritano per rilassarsi e gustare la loro vacanza. E se avranno voglia di esplorare le bellezze dei luoghi che lo circondando, con la sua posizione tra il Parco Naturale di Porto Selvaggio, Gallipoli e Lecce, potranno visitare le più belle località del Salento e della Puglia ricche di storia, arte e cultura.
Camere: 98 camere ampie e luminose, dotate di ogni comfort, aria condizionata, telefono, TV, cassetta di sicurezza, minibar. Disponibili 49 **camere** comfort (2/4 posti letto) con letto matrimoniale e 1 o 2 divani letto singoli, alcune con balcone, altre con una suggestiva vista roccia dall'atmosfera molto intima; 48 **Superior** (3/4 posti letto) con letto matrimoniale e 1 o 2 divani letto singoli, con vista mare e tre con vista piscina, molte con balcone; 1 **Panoramic** con letto matrimoniale, vasca in camera e ampia terrazza vista mare. Tra le Comfort e le Superior (3/4 posti letto) 6 camere sono attrezzate per diversamente abili con doppio bagno. Tutti i bagni sono dotati di doccia con box. **Ristorazione e bar:** Al Grand Hotel Riviera vi sono due distinte sale ristorante, il Cloe Restaurant con un'ampia terrazza prospiciente il mare e la sala Nereide con il suo cortile, un giardino retrostante dove si può cenare all'aperto. La cena viene servita in Sala Nereide, mentre nel Cloe Restaurant vista mare viene servita la colazione e si possono prenotare cene a (romantica, amicale o familiare) con servizio al tavolo, con piatti gourmet preparati con estro e fantasia dal nostro Chef, abbinati ad una selezione di eccellenti e rinomati vini. Gli ospiti dell'hotel usufruiscono di sconti dedicati presso il Cleo Restaurant sul menù richiesto (25%, acqua e vino della casa sono inclusi). Ogni settimana è prevista una cena tipica pugliese e ogni sera a cena un angolo gastronomico con tema diverso. La colazione (31/03 - 31/10) prevede dalle ore 7:30 alle ore 10.30 una grande varietà di dolci e salati inclusi succhi, acqua e vino. Negli altri periodi l'orario sarà 07:30/09:00. Lunch dalle 12:30 alle 14:30 con servizio a buffet, acqua e vino della casa inclusi. Dinner : dalle ore 19:30 alle ore 21.30, con servizio a buffet e i piatti più esclusivi della tradizione gastronomica pugliese, italiana e internazionale, acqua e vino della casa inclusi. **Risto-baby:** sono disponibili presso la sala ristorante seggiolini per piccini. Su richiesta il personale di sala fornisce: brodo vegetale senza sale, passato di verdure, crema di riso, salsa di pomodoro senza sale, latte intero o parzialmente scremato, formaggini, formaggio grattugiato, yogurt e 2 tipi di pastina per bambini preparata al momento. Negli orari di chiusura della sala ristorante è possibile rivolgersi al Bar. In camera disponibile bollitore e set bevande in bustina (thè, camomilla, tisane). Su richiesta dei genitori i bambini possono cenare insieme alle animatrici del miniclub (dal 26/5 al 29/9 ad orari prestabiliti 10-13 e16-20). Nei periodi di bassa stagione (01/01-25/05 e 29/09 -30/12), a discrezione della Direzione, il servizio di pranzo e cena può essere sostituito dal servizio al tavolo con menù di tre portate. **Speciale celiaci:** oltre al buffet, si mettono a disposizione i prodotti base (pane, pasta e biscotti). **Bar:** Bar Riviera, situato nella hall vista mare, dove si possono gustare drink, accompagnati da una piacevole musica di sottofondo, in una raffinata atmosfera. Garden Bar, tra le due piscine e la pineta, da dove si può godere di una magnifica vista mare e vivere momenti indimenticabili incorniciati dai giochi di luce del cielo serale. **Servizi inclusi:** welcome drink,reception 24/24, **Wi-Fi**, ascensori, servizio di facchinaggio, biciclette, teli mare, 2 piscine vista mare attrezzate con ombrelloni e lettini (la più piccola riscaldata con idromassaggio), terrazze solarium, sala fitness, area relax, parco giochi, saletta TV, lido privato prospiciente l'hotel (dal 1/04 al 15/10) attrezzato con pedane, lettini sino ad esaurimento e scalette per fare il bagno, parcheggio privato recintato, Mini club (dal 26/5 al 29/9): miniclub con cena insieme alle animatrici (10.00/13.00-16.00/20.00). Sabato e domenica attività fino alle 21.00, cena con angolo del casaro il lunedì, serata tutto mare il martedì, angolo internazionale il mercoledì, cena con braceria e musica dal vivo nel Roof Gardn il giovedì, serata tipica con pizzica suonata e ballata dal vivo il venerdì, "spritz-party" il sabato pomeriggio con stuzzichini, cocktail e DJ set e la sera cena elegante gourmet con piano bar di musica d'autore, serata italiana con specialità di tutte le regioni la domenica. Dal 01/07 al 31/08: Yoga Spirit dalle 08.00 alle 09.00 e Yoga Serenity dalle 18.00 alle 19.00; 1 cena servita a lume di candela in terrazza Cloe vista mare: la cena prevede una mise en place elegante a lume di candela, scelta di un menu di 4 portate di mare o terra (antipasto, primo, secondo, frutta o dolce), acqua e vino inclusi (su prenotazione dal sabato al mercoledì, inclusa nella quota per soggiorni di minimo 4 notti, con pagamento di Euro 40,00 per persona/per soggiorni inferiori o per gli ospiti in B&B). Dal 01/04 al 15/10: lido privato con spiaggia rocciosa con ombrelloni e lettini sino ad esaurimento con prenotazione in loco. Navetta da/per il lido convenzionato. **Servizi a pagamento:** SPA, Cloe Restaurant,1 bar, 1 lounge bar,sala congressi, servizio di lavanderia, parrucchiere su chiamata, servizio in camera, noleggio biciclette e auto, medico generico su chiamata, transfer da/per i principali aeroporti e stazioni ferroviarie, escursioni, corsi di diving e vela presso il Circolo Velico "La Lampara". **Centro Benessere:** piccolo e suggestivo, situato all'interno dell'hotel, è completo di piscina scavata nella roccia con idromassaggio, bagno turco, docce emozionali, percorso Kneipp, cascava cervicale, cabine massaggi e zona relax con tisaneria. Possibilità di massaggi anche all'aperto in gazebo posizionato in pineta vista mare.1 percorso benessere incluso per soggiorni superiori alle 4 notti in tutti i periodi. Spiaggia: Lido privato fronte Hotel (01/04 – 15/10). **Spiaggia** di rocce privata attrezzata con pedane in legno, ombrelloni, lettini sino ad esaurimento e scalette per fare il bagno, prenotabile in reception. A soli 500 mt a sud dell'Hotel, spiaggia libera di Santa Maria al Bagno di sabbia bianca con acqua color smeraldo che digrada lentamente verso il fondale, raggiungibile a piedi percorrendo, su un comodo marciapiede, la litoranea che porta al piccolo centro di Santa Maria al Bagno. Dall'altro lato, verso nord, a circa 800 metri, spiaggia libera di sabbia di Santa Caterina. Spiagge convenzionate a pagamento (01/04-30/09): Lido Bagno Maria nella spiaggetta di Santa Maria al Bagno (c.a 500 mt), Lido Capirinha e Lido Conchiglie (c.a 4 km), con sconti dedicati. **Centro Congressi:** 2 sala conferenze, sala Calypso e Sala Perseide, per congressi e meeting fino 180 posti. Tre terrazze con una spettacolare vista mare, una di ca 500 mq fronte mare e due incastonate tra la pineta e le piscine, perfette per ricevimenti ed eleganti serate di gala.
Animali: non ammessi.
Soggiorni: da domenica dalle ore 17.00 a domenica entro le ore 10.00. È disponibile il deposito bagagli custodito per consentire, dopo il rilascio della camera e prima della partenza, di godere ancora di qualche ora di mare. Dall'11 al 18 agosto sono richieste minimo 5 notti.

QUOTE A PERSONA
MEZZA PENSIONE ~ BEVANDE INCLUSE

Periodi	Notti	Camera Comfort	Camera Superior	RIDUZIONE LETTO AGGIUNTO 3° letto 3/13 anni	4° letto 3/13 anni	3°/4° letto dai 13 anni
26/05 - 02/06	1	90	100	GRATIS	50%	25%
02/06 - 09/06	1	90	100	GRATIS	50%	25%
09/06 - 16/06	1	90	100	GRATIS	50%	25%
16/06 - 23/06	1	110	120	GRATIS	50%	25%
23/06 - 30/06	1	110	120	GRATIS	50%	25%
30/06 - 07/07	1	120	130	GRATIS	50%	25%
07/07 - 14/07	1	120	130	GRATIS	50%	25%
14/07 - 21/07	1	130	140	50%	50%	25%
21/07 - 28/07	1	130	140	50%	50%	25%
28/07 - 04/08	1	130	140	50%	50%	25%
04/08 - 11/08	1	160	170	50%	50%	25%
11/08 - 18/08	1 Min.5	190	200	50%	50%	25%
18/08 - 25/08	1	170	180	50%	50%	25%
25/08 - 01/09	1	140	150	50%	50%	25%
01/09 - 08/09	1	120	130	GRATIS	50%	25%
08/09 - 15/09	1	90	100	GRATIS	50%	25%
15/09 - 22/09	1	90	100	GRATIS	50%	25%
22/09 - 29/09	1	75	85	GRATIS	50%	25%

TASSA DI SOGGIORNO: EURO 2 PER PERSONA AL GIORNO, DA PAGARE IN LOCO

SUPER PRENOTA PRIMA
(VALIDO DAL 26/05 AL 29/09 ESCLUSO PONTI E FESTIVITÀ)
10% DI SCONTO SUL SOGGIORNO
PER PRENOTAZIONI CONFERMATE ENTRO IL 31/03.
SCONTO 5% PER PRENOTAZIONI CONFERMATE ENTRO IL 30/04.
All'arrivo è obbligatorio presentare documenti attestanti la data di nascita dei bambini e dei neonati. In mancanza si perderà il diritto alla riduzione.

RIDUZIONI/SUPPLEMENTI:
• **Infant 0/3 anni:** gratuiti, culla hotel gratuita (da segnalare e richiedere alla prenotazione); • **Speciale 1 adulto + 1 infant 0/3 anni:** pagano 1 quota intera + 1 supplemento singola; • **Speciale 1 adulto + 1 bambino 3/ 13 anni:** pagano 1 quota intera e 1 scontata del 25%. In presenza di 1 adulto + 2 bambini saranno richieste minimo 2 quote, il terzo letto sarà scontato come da tabella.
SUPPLEMENTI SU RICHIESTA:
• **Supplemento pensione completa:** Euro 15 per persona al giorno, scontistica come da tabella (servizio a buffet, acqua e vino della casa inclusi); • **Camera superior (con terrazzino vista mare frontale):** Euro 20 per camera al giorno, da applicare sulla quota base in "Superior"; • **Panoramic suite (con terrazza da 160 mq vista mare e vasca da bagno in camera):** Euro 50 per persona al giorno da applicare sulla tariffa della camera superior; • **Supplemento singola:** + 40%; • **Pasto extra:** Euro 25 per persona; Euro 18 bambini 3/13 anni non compiuti, in tutti i periodi e da regolare in loco; • **Late check out:** Euro 20 a persona (entro le ore 18.00); • **Spiagge convenzionate (01/04-30/09):** lido bagno Maria (400 mt. dall'hotel) e lido Capirinha (4 km dall'hotel).
Per ponti e festività tariffe e sconti dedicati pubblicati sul sito web.

VOLI TRASFERIMENTI COLLETTIVI* PER BRINDISI (BARI)

La Domenica partenze da	26/05-23/06 01/09-22/09	30/06-25/08
MILANO	270	300

* Trasferimenti collettivi: in alcuni casi si potrebbero rendere necessarie attese in aereoporto in funzione degli operativi dei voli.

• **Bambini 0/2 anni:** pagano Euro 50 (Volo + Tfr + Tasse);
• **Bambini 2/12 anni:** riduzione Euro 40.

QUOTE PER PERSONA ED INCLUDONO
Volo A/R dalla città prescelta per Brindisi e viceversa trasferimenti collettivi* Apt/Hotel/ Apt.

LE QUOTE NON INCLUDONO
• **Tasse Aeroportuali:** forfait Euro 50 a persona dai 2 anni in poi (bambini 0/2 anni No Tasse).

Partenze da altri aeroporti, su richiesta alla stessa quota di Milano.

Costa del Salento Village ★★★★

PRENOTA PRIMA Vedi in tabella | SUPER PROMO Vedi in tabella | BAMBINI GRATIS Vedi in tabella | PACCHETTI VOLO +TRASFERIMENTI

POSIZIONE

Il Costa del Salento Village è situato a Lido Marini, ridente e soleggiata località lungo la bellissima costai ionica salentina, caratterizzata da una baia con una lunghissima spiaggia di sabbia bianca fine dalle acque limpide e di impareggiabile bellezza. Una ricca e rigogliosa macchia mediterranea si estende intorno al piccolo paese che circonda il villaggio, anch'esso immerso nel verde. Il Costa del Salento Village è un ottimo punto di partenza per numerosissime escursioni: Lecce ed il suo inconfondibile barocco, Gallipoli con il suo pittoresco centro storico ed il castello, Santa Maria di Leuca con le sue suggestive grotte marine, ma anche Otranto, Castro e Santa Cesarea Terme.

COME ARRIVARE

In aereo: Aeroporto di Brindisi distanza 118 Km; Aeroporto di Bari (distanza 233 Km).
In treno: Stazione ferroviaria FF.SS. di Ugento (distanza 10 Km); Stazione ferroviaria FF.SS. di Lecce (distanza 69 Km).
In auto: Autostrada Adriatica (A14) - uscita Bari - Nord S.S. 16 direzione Brindisi - S.S. 613 Lecce Uscita Tangenziale Ovest Gallipoli - Superstrada Gallipoli/Santa Maria di Leuca - uscita Presicce/Lido Marini.

DESCRIZIONE E SERVIZI

Il Costa del Salento Village è costituito da un nucleo centrale, composto da un'ampia hall, da camere elegantemente arredate fornite di tutti i comfort e da appartamenti e camere situati in moderne palazzine a schiera su due piani, circondati dal verde. Gli appartamenti, bilocali o trilocali, hanno tutti ingresso indipendente. Gli appartamenti Rosa sono esterni, ma adiacenti al nucleo centrale del Villaggio, tutti al primo piano e senza telefono. Le camere e gli appartamenti sono dotati di aria condizionata, cassetta di sicurezza, servizi con doccia e asciugacapelli, frigobar (attrezzato su richiesta), balcone o patio. Il Villaggio prevede le formule hotel: mezza pensione e pensione completa in camera o appartamento.
Camere 2+2 hotel: tutte con terrazzino privato, elegantemente arredate con letto matrimoniale e divano letto a castello, aria condizionata, frigobar (attrezzato su richiesta), cassetta di sicurezza, asciugacapelli, telefono (abilitato solo alla ricezione) e TV LCD, servizio con doccia idromassaggio. **Camere doppie Villaggio:** (adiacenti all'hotel), letto matrimoniale, aria condizionata, frigobar (attrezzato su richiesta), cassetta di sicurezza, asciugacapelli, telefono (abilitato solo alla ricezione) e TV, servizio con doccia. **Bilo 4 Villaggio:** soggiorno con angolo cottura e divano-letto 2 posti, camera matrimoniale, alcuni con cameretta con letto singolo, aria condizionata, cassetta di sicurezza, asciugacapelli, telefono (abilitato solo alla ricezione) e TV, servizio con doccia, patio o balcone (Occupazione minima 3 persone dal 13/07 al 31/08). **Trilo 6 Villaggio:** soggiorno con angolo cottura e divano-letto matrimoniale, camera matrimoniale, piccola cameretta con letto a castello, aria condizionata, cassetta di sicurezza, asciugacapelli, telefono (abilitato solo alla ricezione), TV, servizio con doccia, patio o balcone (Occupazione minima 4 persone dal 13/07 al 31/08). **Bilo 4 Rosa:** adiacenti al nucleo centrale del Villaggio (max 50 metri), al primo piano, soggiorno con divano-letto matrimoniale, piccolo angolo cottura, camera matrimoniale, aria condizionata, cassetta di sicurezza, asciugacapelli, TV, servizio con doccia, balcone. La sistemazione in formula hotel, mezza pensione o pensione completa, viene effettuata, a seconda della disponibilità al momento della prenotazione, nelle camere dell'Hotel, nelle camere Villaggio o negli appartamenti bilocali o trilocali sia del Villaggio Rosa, con possibilità di utilizzare l'angolo cottura se in mezza pensione (pulizia giornaliera dell'angolo cottura a pagamento se non effettuata dal cliente). **Angolo cottura:** il riassetto giornaliero non prevede la pulizia dell'angolo cottura che è a carico dei clienti o con supplemento di Euro 50 a settimana, da pagare in loco.
Ristorazione: servizio a buffet con tavolo assegnato, acqua e vino in dispenser inclusi, presso l'ottimo ristorante del Villaggio che prevede piatti tipici della cucina pugliese e nazionale con ampia scelta di antipasti e contorni, primi e secondi, frutta e dessert. Nel ristorante è presente inoltre una biberoneria, disponibile negli orari di apertura della sala, per le necessità dei più piccoli. Serate a tema : serata tipica con pizzica, serata italiana e Serata in love. **HBB:** i clienti in mezza pensione possono pranzare in spiaggia (a pagamento), presso il bar che fornisce una vasta scelta di rosticceria, insalate, piatti freddi, panini (vegetariani, con salumi, formaggi o pesce) e pasti caldi.
Speciale Celiaci: possibilità di cucinare per celiaci per i quali si mettono a disposizione i prodotti base (pane, pasta e biscotti, cornetti a colazione e dessert; è preferibile contattare direttamente lo chef).
Biberoneria: attrezzata con scalda-biberon, sterilizzatore, una piastra a 4 fuochi, un forno a microonde, alcuni pentolini, un lavello, seggioloni (disponibili su richiesta anche in sala). Fornisce: brodo vegetale senza sale, passato di verdure, crema di riso, salsa di pomodoro senza sale, latte intero o parzialmente scremato, formaggini, formaggio grattugiato, yogurt e 2 tipi di pastina per bambini. Nella toilette del ristorante è possibile utilizzare il fasciatoio con annessa vaschetta lava-bimbo ed è possibile noleggiare fasciatoio, passeggino , seggiolone e scalda biberon in ricevimento. **Attività e servizi inclusi nella Tessera Club** (valida dal 01/06 al 28/09): welcome drink, **Wi-Fi** presso la Hall, piscina per adulti e bambini, anfiteatro, sala TV, campo da tennis, 2 campi da bocce, campo polivalente da calcetto/pallavolo/tennis, ping-pong, parco giochi per bambini in pineta, percorso ginnico in pineta, parcheggio esterno recintato e illuminato, spiaggia attrezzata (dalla terza fila in poi con 1 ombrellone, 1 sdraio ed 1 lettino per appartamento o camera), canoe, animazione diurna e serale con giochi, spettacoli e tornei, Mini Club, Junior Club, navetta da/per la spiaggia. **Spiaggia:** ca 500 mt. dalla spiaggia pubblica e ca 800 mt. dalla bellissima spiaggia sabbiosa privata e attrezzata; un caratteristico trenino effettua corse continuative tutto il giorno, con sosta dalle Ore 13.30 alle Ore 14.00, garantendo un comodo servizio di collegamento tra il Villaggio e il mare. A disposizione degli Ospiti diversamente abili alcuni ombrelloni adiacenti alla passerella che conduce alla battigia e possibilità di utilizzo della sedia job.
Servizi a pagamento: 3 bar di cui uno in spiaggia, lavanderia con stireria, tabacchi, francobolli, massaggi in pineta, servizio spiaggia in 1°/2° fila, noleggio: auto, biciclette, passeggino, fasciatoio, seggiolone, scalda biberon, mini PC, sdraio/lettini spiaggia extra, medico generico e pediatra su chiamata, servizio transfer da/per aeroporti e stazioni ferroviarie, utilizzo serale delle attrezzature sportive, escursioni. **Benessere:** nel Villaggio è possibile effettuare massaggi rilassanti e curativi.
Meeting: disponibili 2 sale meeting da 20 e 80 posti.
Animali: non ammessi.
Soggiorni: Le camere vengono consegnate dalle Ore 17.00 del giorno di arrivo e devono essere rilasciate entro le Ore 10.00 del giorno di partenza.È disponibile il deposito bagagli custodito, per consentire, dopo il rilascio della camera e prima della partenza, di godere ancora di qualche ora di relax. Soggiorno Sabato/Sabato (minimo 7 notti dal 8/06 al 07/09).

MEZZA PENSIONE ~ BEVANDE INCLUSE

Periodi	Notti	Camera Villaggio Bilo 4 Villaggio Trilo 6 Villaggio	Camera Hotel	RIDUZIONE LETTO AGGIUNTO 3° letto 3/13 anni	4°/5°/6° letto 3/13 anni	3°/4°/5°/6° letto dai 13 anni	SUPPLEMENTO PIANO TERRA per Bilo 4 e Trilo 6 Villaggio A camera a settimana da pagare in loco
01/06 - 08/06	7	427	469	Gratis	50%	25%	40
08/06 - 15/06	7	427	469	Gratis	50%	25%	40
15/06 - 22/06	7	532	574	Gratis	50%	25%	60
22/06 - 29/06	7	532	574	Gratis	50%	25%	60
29/06 - 06/07	7	602	644	Gratis	50%	25%	70
06/07 - 13/07	7	602	644	Gratis	50%	25%	70
13/07 - 20/07	7	686	742	50%	50%	25%	70
20/07 - 27/07	7	686	742	50%	50%	25%	70
27/07 - 03/08	7	686	742	50%	50%	25%	70
03/08 - 10/08	7	812	868	50%	50%	25%	70
10/08 - 17/08	7	903	980	50%	50%	25%	80
17/08 - 24/08	7	854	931	50%	50%	25%	80
24/08 - 31/08	7	686	742	50%	50%	25%	70
31/08 - 07/09	7	602	644	Gratis	50%	25%	70
07/09 - 14/09	7	427	469	Gratis	50%	25%	40
14/09 - 21/09	7	427	469	Gratis	50%	25%	40
21/09 - 28/09	7	427	469	Gratis	50%	25%	40

TASSA DI SOGGIORNO: EURO 1,30 PER PERSONA PER 7 GIORNI, ESCLUSI BAMBINI FINO A 13 ANNI N.C.

SUPER PRENOTA PRIMA
(VALIDO DAL 01/06 AL 28/09)
SCONTO DEL 5% PER PRENOTAZIONI ENTRO IL 31/03.

RIDUZIONI/SUPPLEMENTI:
• **Bambini 0/3 anni:** gratuiti, pasti da buffet inclusi; • **Culla:** gratuita (da segnalare e richiedere alla prenotazione); • **Pensione completa:** Euro 8 a giorno/a persona; • **Camera singola:** non disponibile; • **Riduzione Bilo 4 Rosa:** riduzione Euro 35 per persona/a settimana, da calcolare sulla tariffa delle camera villaggio (i Bilo 4 rosa sono tutti al primo piano e senza telefono). • **Supplemento piano terra:** vedi tabella, disponibile per Bilo 4 e Trilo 6 villaggio, da pagare in loco; • **Tessera club (obbligatoria dal 01/06 al 28/09):** bambini 0/4 anni gratis, dai 4 anni Euro 35 a settimana da pagare in loco; • **Supplemento spiaggia (su richiesta da pagare in loco):** **Prima fila:** Euro 60 a settimana a camera/appartamento; **Seconda fila:** Euro 35 a settimana a camera/appartamento; • **Supplemento angolo cottura:** pulizia giornaliera Euro 50 a settimana da pagare in loco (se non effettuata dal cliente); • **Sconto sposi:** sconto 10% dal 01/06 al 29/06 e dal 31/08 al 28/09
• **Animali:** non ammessi

VOLI TRASFERIMENTI COLLETTIVI* PER BRINDISI (BARI)

La Domenica partenze da	02/06-23/06 01/09-15/09	30/06-25/08
MILANO	270	300

* Trasferimenti collettivi: in alcuni casi si potrebbero rendere necessarie attese in aereoporto in funzione degli operativi dei voli.

• **Bambini 0/2 anni:** pagano Euro 50 (Volo + Tfr + Tasse);
• **Bambini 2/12 anni:** riduzione Euro 40.

QUOTE PER PERSONA ED INCLUDONO
Volo A/R dalla città prescelta per Brindisi e viceversa trasferimenti collettivi* Apt/Hotel/ Apt.

LE QUOTE NON INCLUDONO
• **Tasse Aeroportuali:** forfait Euro 50 a persona dai 2 anni in poi (bambini 0/2 anni No Tasse).

Partenze da altri aeroporti, su richiesta alla stessa quota di Milano.

Minerva Club Resort Golf & Spa ★★★★

PRENOTA PRIMA Vedi in tabella | SUPER PROMO Vedi in tabella | BAMBINI GRATIS Vedi in tabella

POSIZIONE

Ubicato nella grande Piana di Sibari, nel cuore della Magna Grecia, è composto da 3 villaggi, si estende su 60 ettari e comprende 696 unità abitative. Si affaccia sulla spiaggia di sabbia del Mar Jonio.

COME ARRIVARE

In aereo: Aeroporto di Lamezia Terme (125 km) e di Crotone (110 km).
In treno: linea Bologna-Reggio Calabria, stazione di Sibari (3 km dal Villaggio).
In auto: Autostrada A3 Salerno-Reggio Calabria, seguire le indicazioni per Taranto, quindi dopo circa 25 Km per Marina di Sibari; autostradaA14 Adriatica Bologna-Taranto, uscita Taranto e statale 106 Taranto-Reggio Calabria seguire le indicazioni per Rossano, Crotone quindi Marina di Sibari.

DESCRIZIONE E SERVIZI

Il **IL MINERVA:** 348 confortevoli camere complete di servizi con doccia, aria condizionata autonoma, Tv, minifrigo non attrezzato, phon. **72 Standard** (mq. 15,50 compreso ingresso) a 2/3 letti, ubicate al primo piano con terrazzo attrezzato. **276 Family** (mq. 21,00 compreso ingresso) a 3/4 letti ubicate al piano terra con veranda o al primo piano con terrazzo attrezzati, hanno letto matrimoniale e divano letto con letto estraibile, possibilità di aggiungere 5° letto, con ovvia limitazione dello spazio interno. **Standard comunicanti:** 2 camere standard comunicanti quindi con doppio ingresso, doppio bagno e doppio terrazzo.
Ristoranti e Bar: prima colazione, pranzo e cena a buffet (acqua e vino in caraffa ai pasti senza limitazioni) presso il ristorante "Giunone", sale climatizzate con tavoli assegnati. Bar "Dafne" situato vicino la piscina principale, il "Saga Lounge", situato all'interno della Hall. Sala Pappe accessibile 24 ore su 24 (vedi paragrafo MINERVA CARD). Piscine ed impianti sportivi: una piscina lagunare di circa 1600 mq. con zona baby ed idromassaggio nel cuore del villaggio ed una piccola, solo per bambini, in pineta, con fungo e toboga, tutte dotate di zona solarium. 3 campi da tennis in mateco, 2 campi da calcetto in erba sintetica, 3 campi di Padel. **Teatro:** per gli spettacoli serali, situato vicino l'ingresso del villaggio. **Sale Convegni:** Sala "Dioniso" per banchetti e convegni per 400 posti a sedere. **Sala meeting** con 150 posti a sedere ubicata al primo piano del fabbricato principale. Le camere del Minerva distano da un minimo di 250 metri ad un massimo di 600 metri dalla spiaggia alla quale si arriva a piedi attraversando la pineta di proprietà.
IL MAREGOLF: 120 Domus: camere a 2/3 letti in villini a schiera (mq. 15,50 compreso ingresso), tutte al piano terra, con ingresso indipendente, veranda attrezzata, bagno con doccia, aria condizionata autonoma, tv, minifrigo non attrezzato, phon. Possibilità di 4° letto in castello o non (per famiglie con bambini e con ovvia limitazione dello spazio interno). **Domus comunicanti:** 2 camere domus comunicanti quindi con doppio ingresso, doppio bagno e doppia veranda. **Ristoranti e Bar:** "Ciclamino" sala climatizzata con tavoli assegnati per la prima colazione, il pranzo e la cena, a buffet (acqua e vino in caraffa senza limitazioni). "Biancospino", bar situato nella zona piscina. Sala Pappe accessibile 24 ore su 24 (vedi paragrafo MINERVA CARD). **Piscine ed impianti sportivi:** una piscina di circa 250 mq con idromassaggio e zona solarium. Un campo da tennis in cemento. Teatro per spettacoli serali vicino al piazzale d'ingresso. **Sala convegni** con 100 posti a sedere ubicata vicino alla Hall. Il Maregolf dista circa 900 metri in linea d'aria dal mare. **La spiaggia** è raggiungibile con servizio navetta gratuito ad orari stabiliti: un trenino che, con un tragitto di pochi minuti, accompagna gli ospiti del Maregolf in pineta, da qui il lido Sibarium si raggiunge a piedi traversando la pineta e percorrendo un breve tratto di lungomare. **IL MARLUSA:** 228 unità abitative, in villini bifamiliari o quadrifamiliari, tutte al piano terra, dotate di aria condizionata autonoma, tv, minifrigo non attrezzato, phon. **18 Classic:** camere matrimoniali o a 2 letti (mq. 14,00). **178 Giada:** (fino a 4 posti letto) bilocali con camera matrimoniale, soggiorno con divano letto estraibile, alcune con angolo cottura a disposizione, bagno, veranda attrezzata (con superficie che varia tra mq. 28,00 e mq. 32,00 per unità). Possibilità di 5° letto (esclusivamente letto pieghevole e solo in formula hotel, con ovvia limitazione dello spazio interno). **32 Ambra:** (fino a 6 posti letto) trilocali con camera matrimoniale, 1 cameretta con 2 letti singoli, soggiorno con divano letto, cucinino indipendente, veranda attrezzata, bagno (mq. 35,00). **Ristoranti e Bar:** prima colazione, pranzo e cena presso il ristorante "Smeraldo" con tavoli assegnati, a buffet (acqua e vino in caraffa senza limitazioni). "Zaffiro blu", bar vicino alla piscina Rubino, ed in prossimità della hall, "bar Smeraldo" vicino alla piscina Smeraldo ed il bar "Diamante" direttamente nella Hall del Marlusa. Sala Pappe a disposizione negli orari dei pasti principali (vedi MINERVA CARD). **Piscine ed impianti sportivi:** due piscine lagunari, una, "Rubino", vicino la hall, di oltre 1.000 mq. e l'altra, "Smeraldo", di circa 1.500 mq., situata vicino il ristorante omonimo. Le piscine dispongono di zona solarium. Tre campi da tennis ed un campo polivalente, tutti in green set, campo di "calcio balilla" umano. Teatro: grande anfiteatro con 1200 posti a sedere. **Sale convegni:** Una grande sala per congressi con 500 posti a sedere, un'altra, più piccola, adiacente alla prima con 70 posti a sedere. Le sale convegni sono situate all'interno del fabbricato Hall.Il Marlusa dista circa 800 metri in linea d'aria dal mare. **La spiaggia** è raggiungibile con servizio navetta gratuito ad orari stabiliti: un trenino che, con un tragitto di pochi minuti, accompagna gli ospiti del Marlusa in pineta, da qui il lido Sibarium si raggiunge a piedi traversando la pineta e percorrendo un breve tratto di lungomare.
AL SERVIZIO DEI VILLAGGI:
Servizi inclusi: Servizio spiaggia: 1 ombrellone e 2 lettini per ogni unità abitativa dalla quarta fila in poi a riempimento. **Ristorante:** ubicato nella pineta del Resort, offre a tutti gli ospiti la possibilità di pranzare con menù fisso, senza supplemento e su prenotazione (apertura/chiusura a discrezione della direzione). Cucina per Celiaci: su richiesta, alimenti non forniti, con personale qualificato alla preparazione dei pasti. **Portineria:** 24 ore su 24. **Servizio navetta:** collegamento diurno gratuito tra i 3 villaggi ad orari prestabiliti; collegamento tra i Villaggi Maregolf e Marlusa con la pineta. **Parcheggi:** ampi, interni al Resort, gratuiti e non custoditi. **Wi-Fi:** gratuito, copertura negli spazi comuni del Resort. **Servizi a pagamento:** Servizio spiaggia nelle prime 3 file; utilizzo dei campi sportivi illuminati; servizio medico ad orari prestabiliti; transfer da/per aeroporti; negozi di artigianato, giornali, parafarmacia, boutique, fotografo, prodotti tipici locali. **Amici a 4 zampe:** ammessi di piccola taglia, escluso spazi comuni (ristoranti/teatro/piscina ecc), area sgambatoio nel Resort, spazio riservato in spiaggia, da segnalare alla prenotazione (igienizzazione finale da pagare in loco). **Lo sport:** (Attività incluse nella Minerva Card) A disposizione i seguenti impianti sportivi distribuiti nel Resort: 7 campi da Tennis con illuminazione artificiale, 3 campi di Padel, Nuovissimi con illuminazione artificiale, 3 campi di Calcetto a 5, Calcio Balilla umano, Campo di Footgolf a 18 buche, Campo da beach volley, Campo MINI-GOLF 9 buche. Possibilità di campo da Calcio a 11, Palestra. **Centro benessere:** (A pagamento) **"Pietra di Luna"** SPA di nuova generazione, ubicata all'interno del villaggio Marlusa. Moderna ed elegante, è dotata di una piscina coperta con nuoto controcorrente, vasca idromassaggio per 5 persone, sauna, bagno turco, cascata del ghiaccio, percorso kneipp, docce emozionali, 3 cabine massaggi, offre trattamenti snellenti, rassodanti e rilassanti dell'azienda Baldan-Group, nonché tisane Messegué per il benessere psico-fisico. Sono disponibili tutti i più attuali trattamenti estetici. **Sybaris explora** (Attività a pagamento) Nuovo grande **Parco Tematico** con attività adatte a persone di tutte le età, tra cui: **Parco Avventura:** emozionanti passeggiate tra le chiome degli alberi lungo percorsi con diversi gradi di difficoltà, pensati per tutte le fasce di età. Immersi nella natura, sospesi tra gli alberi, si cammina su passerelle di legno, ponti tibetani, tronchi sospesi, sperimentando così coraggio, divertimento e rispetto delle regole. **Paintball:** si può misurare la propria abilità di tiratore, sfidando gli avversari a colpi di proiettili di vernice naturale. Si conquista il campo avversario in una divertente battaglia a colpi di marcatore ad aria compressa.
Archeo Experience: la nuovissima area che ospita una fedele ricostruzione dell'antica Sybaris romana. **Esperienze didattiche:** ci si avvicina all'habitat dell'amico Pipistrello e della grande Cicogna Bianca, divertenti laboratori di Archeologia per tutte le età.
MINERVA CARD (dal 26 maggio al 22 settembre): servizio obbligatorio da pagare in loco. Dai 12 anni, Euro 6 al giorno, : Include: servizio spiaggia (un ombrellone e due lettini per sistemazione) dalla 4° fila in poi a riempimento, utilizzo di tutti gli impianti sportivi e piscine del Resort, attività, giochi, balli di gruppo, acqua gym, serate di cabaret, musica e spettacoli, piano-bar. Bambini e ragazzi, Euro 8, al giorno, Include: Minervino Club dai 4 ai 12 anni n.c. dalle ore 10.00 alle ore 12.30 e dalle ore 14.30 alle ore 18.00 con possibilità di pranzare in pineta in compagnia degli animatori, giochi, attività, tornei, corsi di tennis, di calcetto e footgolf, nutella party, biscottata e molte altre attività, ampio parco giochi in pineta con teleferica, giochi a molla e piscina in pineta con fungo e toboga. Tutti i giovani ospiti saranno dotati di "Minervino Land passport" e zainetto con kit di benvenuto. Baby 0/4 anni, euro 8,00 al giorno, include: culla o letto su richiesta; sala pappe con assistenza e disponibilità di prodotti base negli orari dei pasti principali. È corredata di tutto l'occorrente compreso forno a microonde, frullatore, omogeneizzatore. Negli orari dei pasti principali sono a disposizione brodi vegetali e di carne, passato di verdura, pastine, fettine di carne, hamburger, filetti di pesce, prosciutto cotto e latticini, frutta fresca, olio d'oliva, the, camomilla, biscotti, marmellata, latte a lunga conservazione, latte fresco su richiesta (non disponibili omogeneizzati, formaggini, yogurt) e, per i piccoli dai 2 ai 4 anni: il Regalo del Minerva!
Amici a 4 zampe: ammessi di piccola taglia da segnalare alla prenotazione, escluso spazi comuni (ristoranti/teatro/piscina ecc), area sgambatoio nel resort, spazio riservato in spiaggia.
Soggiorni: da domenica a domenica in tutti i periodi o date fisse pubblicate in tabella (consegna camere/appartamenti dopo le ore 17.00 e rilascio entro le ore 10.00).

Maregolf

Marlusa

MINERVA STANDARD & FAMILY

PENSIONE COMPLETA ~ BEVANDE INCLUSE			RIDUZIONE LETTO AGGIUNTO		
Periodi	Notti	Listino	3° letto 4/18 anni	4°/5° letto 4/18 anni)	3°/4°/5° letto Adulti
26/05 - 02/06	7	490	Gratis	Gratis	30%
02/06 - 09/06	7	490	Gratis	Gratis	30%
09/06 - 16/06	7	490	Gratis	Gratis	30%
16/06 - 23/06	7	490	Gratis	Gratis	30%
16/06 - 25/06	9	639	Gratis	Gratis	30%
23/06 - 30/06	7	N.D.	N.D.	N.D.	N.D.
30/06 - 07/07	7	N.D.	N.D.	N.D.	N.D.
07/07 - 14/07	7	N.D.	N.D.	N.D.	N.D.
09/07 - 14/07	5	495	Gratis	50%	30%
09/07 - 21/07	12	1.068	Gratis	50%	30%
14/07 - 21/07	7	770	Gratis	50%	30%
21/07 - 28/07	7	770	Gratis	50%	30%
28/07 - 04/08	7	798	Gratis	50%	30%
04/08 - 11/08	7	945	Gratis	50%	30%
11/08 - 18/08	7	1.141	Gratis	50%	30%
18/08 - 25/08	7	1.029	Gratis	50%	30%
25/08 - 01/09	7	770	Gratis	50%	30%
01/09 - 08/09	7	630	Gratis	50%	30%
08/09 - 15/09	7	N.D.	N.D.	N.D.	N.D.
15/09 - 22/09	7	490	Gratis	Gratis	30%

Gli anni si intendono non compiuti alla data di inizio del soggiorno, è obbligatorio all'arrivo presentare documenti attestanti la data di nascita dei bambini e ragazzi che godono di sconti, in mancanza la struttura applicherà lo sconto della fascia d'età superiore.

• **Camera family**: occupazione minima 3 persone, massima 5 persone incluso infant 04/ anni (5° letto aggiunto limitazione dello spazio interno); • **Camera singola**: su richiesta con supplemento del 30%; • **Amici a 4 zampe**: igienizzazione finale 90 Euro, da pagare in loco; • **Standard comunicanti**: due camere comunicanti fino a 6 posti, occupazione minima 4 persone di cui 3 quote intere e 4°/5°/6° persona con riduzione del 40%; • **Minerva card (dal 26/05 al 22/09)**: obbligatoria per tutti da pagare in loco, al giorno Euro 6 adulti, Euro 8 bambini 0/12 anni; • **Servizio spiaggia**: 1° fila Euro 84 a settimana; 2° fila Euro 63 a settimana; 3° fila Euro 42 a settimana;

OFFERTE SPECIALI (tutte a disponibilità limitata, cumulabili salvo diversamente indicato):

• **Best price**: sconto del 25% fino al 11/08 e dal 25/08 e del 15% dal 11/08 al 25/08 per prenotazioni confermate entro il 28/02 (non cumulabile con nice price); • **Nice price**: sconto del 15% fino al 11/08 e dal 25/08 e del 10% dal 11/08 al 25/08 per prenotazioni confermate entro il 30/04 (non cumulabile con best price);

• **Speciale 2 persone**: sconto del 10% (in camera standard) in tutti i periodi (valida anche in presenza di infant 0/4 anni);

• **Benvenuti al sud**: contributo viaggio euro 100 a camera a soggiorno per chi arriva da nord (Toscana, Marche, Abruzzo e umbria comprese) **da calcolarsi prima dell'eventuale sconto best price o nice price.**

Camera Marlusa

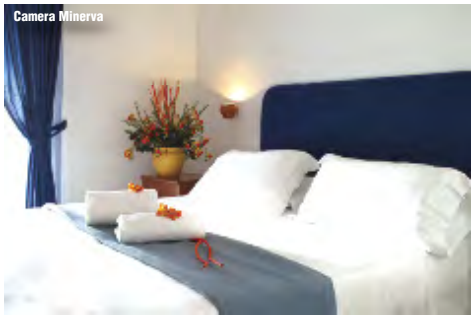
Camera Minerva

MAREGOLF DOMUS ~ MARLUSA CLASSIC ~ GIADA ~ AMBRA

PENSIONE COMPLETA ~ BEVANDE INCLUSE						RIDUZIONI 3°/4° LETTO DOMUS-GIADA-AMBRA			RIDUZIONI 5°/6° LETTO AMBRA	
Periodi	Notti	DOMUS MAREGOLF	MARLUSA Classic	MARLUSA Giada	MARLUSA Ambra	4/8 anni	8/12 anni	dai 12 anni	4/12 anni	dai 12 anni
09/07 - 14/07	5	430	430	450	495	Gratis	Gratis	30%	50%	30%
09/07 - 21/07	12	972	972	996	1.068	Gratis	Gratis	30%	50%	30%
14/07 - 21/07	7	672	672	693	770	Gratis	Gratis	30%	50%	30%
21/07 - 28/07	7	672	672	693	770	Gratis	Gratis	30%	50%	30%
28/07 - 04/08	7	686	686	714	798	Gratis	Gratis	30%	50%	30%
04/08 - 11/08	7	798	798	833	945	Gratis	Gratis	30%	50%	30%
11/08 - 18/08	7	1.015	1.015	1.071	1.141	Gratis	50%	30%	50%	30%
18/08 - 25/08	7	889	889	938	1.029	Gratis	50%	30%	50%	30%
25/08 - 01/09	7	672	672	693	770	Gratis	Gratis	30%	50%	30%
01/09 - 08/09	7	539	539	560	630	Gratis	Gratis	30%	50%	30%
08/09 - 15/09	7	399	399	427	490	Gratis	Gratis	30%	50%	30%

Gli anni si intendono non compiuti alla data di inizio del soggiorno, è obbligatorio all'arrivo presentare documenti attestanti la data di nascita dei bambini e ragazzi che godono di sconti, in mancanza la struttura applicherà lo sconto della fascia d'età superiore.

• **DOMUS**: occupazione massima 4 persone incluso infant 04/ anni; • **GIADA**: occupazione minima 3 persone, massima 5 persone incluso infant 04/ anni (su richiesta con doppi servizi, supplemento da pagare in loco Euro 10 al giorno); • **AMBRA**: occupazione minima 4 persone, massima 6 persone incluso infant 04/ anni; • **SPECIALE DOMUS COMUNICANTI MAREGOLF**: 4 persone pagano 3 quote, 5 persone pagano 3,5 quote, 6 persone pagano 4 quote (senza limiti di età) (due camere comunicanti, occupazione minima 4 persone, occupazione massima 6 persone inclusi infant 0/4 anni); • **SPECIALE ECONOMY SUITE**: in sistemazione bilocale giada (non disponibili con doppi servizi), 3 persone pagano 2,3 quote, 4 persone pagano 2,6 quote, 5 persone pagano 2,9 quote (senza limiti di età dai 4 anni in poi, occupazione massima 5 persone incluso infant 0/4 anni), (5° letto pieghevole con ovvia limitazione dello spazio interno); • **Camera singola**: (domus maregolf o classic marlusa): su richiesta con supplemento del 30%; • **Amici a 4 zampe**: igienizzazione finale 90 Euro, da pagare in loco; • **MINERVA CARD (dal 26/05 al 22/09)**: obbligatoria per tutti da pagare in loco, al giorno Euro 6 adulti, Euro 8 bambini 0/12 anni; • **Servizio spiaggia**: 1° fila Euro 84 a settimana; 2° fila Euro 63 a settimana; 3° fila Euro 42 a settimana;

OFFERTE SPECIALI (tutte a disponibilità limitata, cumulabili salvo diversamente indicato):

• **Best price**: sconto del 25% fino al 11/08 e dal 25/08 e del 15% dal 11/08 al 25/08 per prenotazioni confermate entro il 28/02 (non cumulabile con nice price);
• **Nice price**: sconto del 15% fino al 11/08 e dal 25/08 e del 10% dal 11/08 al 25/08 per prenotazioni confermate entro il 30/04 (non cumulabile con Best price);
• **Speciale 2 persone**: sconto del 10% (in camera domus e classic) in tutti i periodi (valida anche in presenza di infant 0/4 anni)
• **Benvenuti al sud**: contributo viaggio Euro 100 a camera a soggiorno per chi arriva da nord (Toscana, Marche, Abruzzo e Umbria comprese) da calcolarsi prima dell'eventuale sconto Best price o Nice price.

TASSA DI SOGGIORNO: I COMUNI ITALIANI HANNO LA FACOLTÀ DI APPLICARE LA TASSA DI SOGGIORNO. DETTA TASSA NON È PREVISTA NELLE QUOTE RIPORTATE IN TABELLA. SE APPLICATA, DOVRÀ EVENTUALMENTE ESSERE PAGATA DAL CLIENTE DIRETTAMENTE IN HOTEL.

Club Esse Costa dello Jonio ****

PRENOTA PRIMA Vedi in tabella | SUPER PROMO Vedi in tabella | BAMBINI GRATIS Vedi in tabella | PACCHETTI VOLO +TRASFERIMENTI

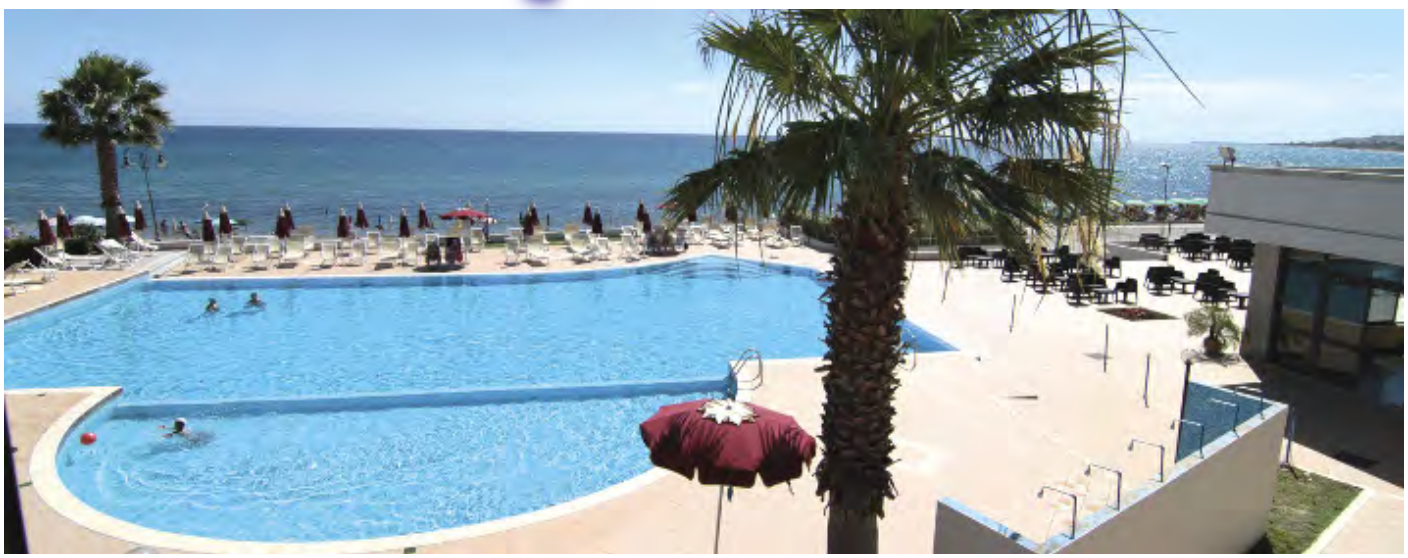

POSIZIONE

Sorge direttamente sulla spiaggia della baia di Mandatoriccio, alla quale si accede dalla splendida terrazza attrezzata. La grande spiaggia privata del resort dista 70 metri e dispone di ombrelloni sdraio e lettini per tutte le camere. Davanti all'hotel si trova il camminamento pedonale del lungomare di Marina di Mandatoriccio che consente di accedere alla vicina zona commerciale con negozi, market, dispensario farmaceutico, bar e ristoranti.

COME ARRIVARE

In aereo: Aeroporto di Crotone Sant'Anna a 83 km; Aeroporto di Lamezia Terme Sant'Eufemia a 171 km.
In treno: Stazione FFSS Stazione FFSS Pietrapaola/Mandatoriccio a 1 km.
In auto: Autostrada Salerno-Reggio Calabria (Castrovillari) a 83 km.

DESCRIZIONE E SERVIZI

Sistemazione: la struttura, fronte mare, si sviluppa su 3 livelli con 138 ampie camere finemente arredate. Ogni camera è dotata di bagno privato con doccia, aria condizionata, TV, telefono, asciugacapelli, cassaforte e minifrigo. La maggior parte delle camere dispone di terrazzo. Si dividono in camere doppie, matrimoniali, triple, quadruple e quintuple con letto a castello, "Family Bicamera" da 4 e 5 posti letto costituite da due ambienti con un bagno. Le camere vista mare sono disponibili con supplemento. **Vacanza "Esse Plus":** formula pensata per chi in vacanza ama viziarsi concedendosi qualche comodità in più. Include: Welcome Lunch (possibilità del pranzo gratuito nel giorno di arrivo); check-in prioritario (fast lane) e consegna camera entro le ore 14:00; late check-out (con possibilità di tenere la camera fino alle ore 12:00) al termine del soggiorno; aperitivo di benvenuto dedicato; assegnazione prioritaria del tavolo al ristorante per tutta la durata del soggiorno; omaggio della fornitura iniziale del frigo bar; assegnazione in spiaggia dell'ombrellone con un lettino e una sdraio per tutta la durata del soggiorno con nolo gratuito del telo mare con cambio giornaliero; sconto del 10% presso il bazar Club Esse (ad eccezione di libri, giornali e valori bollati); Lunch Around: possibilità di pranzare presso il club esse Sunbeach per visitare il sud della regione, previa prenotazione (gratuito per ospiti in pensione completa, euro 10 a persona per ospiti con altri trattamenti).
Ristorazione Formula Club Esse: il nostro servizio è sempre a buffet e consente a tutti i nostri ospiti il massimo della libertà e creatività nell'abbinare i sapori e le quantità al proprio gusto personale. Ogni giorno proponiamo piatti regionali ed internazionali, con ampia scelta di antipasti, primi, secondi, contorni, vera pizza italiana, frutta, dolce. Serate a tema. Sono sempre inclusi (salvo diverse indicazioni) senza alcun supplemento a pranzo e a cena acqua microfiltrata, vino bianco e rosso della casa, birra chiara. È inoltre disponibile una selezione di vini locali e nazionali. Il nostro personale è formato per le diverse intolleranze alimentari (alimenti specifici non forniti che, se necessari, dovranno essere procurati dagli ospiti). Per i bambini, ogni giorno: **RistoMini "Banchetto dell'Eroe":** menù speciale per i bambini che possono mangiare insieme allo staff del "Hero Camp" nell'area apposita. **Biberoneria:** area attrezzata, dedicata ai piccoli fino a 3 anni, accessibile senza limiti di orario, dove mamme e papà possono cucinare le pappe e trovare i principali alimenti base preparati senza sale dalla nostra cucina con prodotti freschi selezionati (brodo di carne/verdura/pesce, passato di verdure, pastina, formaggio grattugiato, latte UHT intero e parzialmente scremato, yogurt, formaggini, frutta di stagione).
Servizi, attrezzature e sport: sale ristorante climatizzate. Hall, ricevimento 24h, music bar, piscina per adulti e bambini (cuffia obbligatoria), parco giochi per bambini, bazar, campo sportivo polivalente basket one to one e calcetto, beach volley e beach tennis. Negli spazi comuni è inoltre disponibile la connessione internet **Wi-Fi**. Acquisto su ordinazione di riviste e giornali. Nolo teli mare e passeggini (da segnalare al momento della prenotazione). Possibilità di noleggio biciclette, auto, scooter. Programma di escursioni. Servizio di lavanderia.
Spiaggia: a 70 metri, spiaggia di sabbia e ghiaia, attrezzata con ombrelloni sdraio e lettini. Noleggio teli mare. Animazione e Intrattenimento: il Club Esse Costa dello Ionio è un grande villaggio con formula club. La struttura gode di ampi spazi perfettamente funzionali alle attività, come la piscina (cuffia obbligatoria), la spiaggia, il music bar e il teatro. Il sorriso contagioso dell'equipe di animazione accompagna i nostri ospiti per l'intera vacanza con un ricco programma di intrattenimento, sport e spettacolo che coniuga relax e divertimento in un clima di allegria e condivisione. Tutti i servizi sono garantiti dal 9 giugno al 15 settembre, al di fuori delle date indicate è comunque presente una animazione soft con intrattenimento serale, tornei e fitness.
Bambini e ragazzi: il pinguino **"Pink Hero",** la mascotte arrivata dal freddo, aspetta i nostri piccoli eroi per intrattenerli con attività ludiche, artistiche e sportive e sensibilizzarli sui temi dell'ecologia nel nostro: **"Hero Camp".**
Tessera Club "Esse Card": obbligatoria dai 3 anni dal 9 giugno al 15 settembre, da pagare in loco. Include: accesso alla piscina (cuffia obbligatoria) e alla spiaggia privata attrezzata con ombrelloni, sdraio e lettini, attività del Hero Camp e Young Club, utilizzo del campo polivalente, tornei sportivi, fitness, acquagym, balli di gruppo, music bar, accesso al teatro per gli spettacoli serali.
Infant Card: obbligatoria da 0 a 3 anni, da pagare in loco. Include l'utilizzo della culla e l'uso della biberoneria (alimenti di base forniti) con accesso 24h. Eventuale seconda culla solo su richiesta. Animali domestici: ammessi uno per camera, di piccola taglia (max 20 Kg), con limitazioni nelle zone comuni e contributo spese obbligatorio di igienizzazione finale.
Importante: per l'utilizzo esclusivo dei servizi proposti sarà richiesto di indossare un braccialetto colorato da polso per tutta la durata del soggiorno. **Arrivi e partenze:** "check in" dopo le ore 16 e "check out" entro le ore 10.
Inizio e fine soggiorno: dal 14/07 al 01/09 solo domenica. Negli altri periodi ingressi anche in altri giorni, a tariffa standard e su richiesta. **Soggiorno minimo:** 7 notti dal 14/07 al 01/09; 4 notti negli altri periodi in tariffa standard. Soggiorni di durata inferiore su richiesta e soggetti a un supplemento del 10% sulla tariffa standard.

"HERO CAMP"

(Dai 3 ai 13 anni ulteriormente diviso per fasce di età)

Dalle 9,30 alle 18,30 permette ai nostri piccoli amici di vivere una vacanza nella vacanza, con assistenza specializzata, area giochi attrezzata, laboratorio-teatro dei piccoli, ludoteca con giochi, videoteca e area relax per il riposino pomeridiano.

Per la fascia di età più grande l'appuntamento è ogni giorno presso lo:

"YOUNG CLUB"

(Dai 13 ai 18 anni)

Con ritrovo giornaliero per le attività sportive, balli, giochi e tornei, laboratorio di cabaret, giochi di ruolo e di società.

VOLI TRASFERIMENTI COLLETTIVI* PER LAMEZIA TERME

La Domenica partenze da	19/05-23/06 01/09-22/09	30/06-25/08
MILANO	270	300

* Trasferimenti collettivi: in alcuni casi si potrebbero rendere necessarie attese in aereoporto in funzione degli operativi dei voli.

- **Bambini 0/2 anni:** pagano Euro 50 (Volo + Tfr + Tasse);
- **Bambini 2/12 anni:** riduzione Euro 40.

Quote per persona ed includono
Volo A/R dalla città prescelta per Lamezia Terme e viceversa trasferimenti collettivi* Apt/Hotel/ Apt.

Le quote non includono
- **Tasse Aeroportuali:** forfait Euro 50 a persona dai 2 anni in poi (bambini 0/2 anni No Tasse).

Partenze da altri aeroporti, su richiesta alla stessa quota di Milano.

PENSIONE COMPLETA ~ BEVANDE INCLUSE

Periodi	Notti	Smile (*)	Listino
19/05 - 26/05	7	350	420
26/05 - 02/06	7	350	420
02/06 - 09/06	7	350	420
09/06 - 16/06	7	350	420
16/06 - 23/06	7	406	476
23/06 - 30/06	7	476	546
30/06 - 07/07	7	560	630
07/07 - 14/07	7	560	630
14/07 - 21/07	7	630	735
21/07 - 28/07	7	630	735
28/07 - 04/08	7	665	770
04/08 - 11/08	7	840	980
11/08 - 18/08	7	1.015	1.155
18/08 - 25/08	7	945	1.085
25/08 - 01/09	7	665	770
01/09 - 08/09	7	476	546
08/09 - 15/09	7	350	420
15/09 - 22/09	7	350	420
22/09 - 29/09	7	350	420

RIDUZIONE LETTO AGGIUNTO

3° letto 3/13 anni	4° letto 3/13 anni	5° letto 3/13 anni	3°/4°/5° letto dai 13 anni
Gratis	Gratis	50%	25%
Gratis	Gratis	50%	25%
Gratis	Gratis	50%	25%
Gratis	Gratis	50%	25%
Gratis	Gratis	50%	25%
Gratis	Gratis	50%	25%
Gratis	Gratis	50%	25%
Gratis	Gratis	50%	25%
Gratis	50 (**)	50%	25%
Gratis	50 (**)	50%	25%
Gratis	50 (**)	50%	25%
Gratis	50 (**)	50%	25%
Gratis	50 (**)	50%	25%
Gratis	50 (**)	50%	25%
Gratis	50 (**)	50%	25%
Gratis	Gratis	50%	25%
Gratis	Gratis	50%	25%
Gratis	Gratis	50%	25%
Gratis	Gratis	50%	25%

(**) PRENOTA PRIMA AL 30/04
4° LETTO A CASTELLO 3/13 ANNI GRATIS FINO AD ESAURIMENTO DISPONIBILITÀ

(*) SMILE
OFFERTA VALIDA PER SOGGIORNI MINIMO 7 NOTTI DOMENICA/DOMENICA
E DISPONIBILE PER UN CONTINGENTE LIMITATO DI CAMERE.

RIDUZIONI/SUPPLEMENTI:
• **Infant card:** obbligatoria da 0 a 3 anni, 7 Euro al giorno da pagare in loco. Include l'utilizzo della culla (una a camera, eventuale seconda culla solo su richiesta) e l'uso della biberoneria (alimenti di base forniti) senza limiti di orario; • **Riduzione mezza pensione:** Euro 10 al giorno a persona (riduzioni da tabella); • **Doppia uso singola:** 25% di supplemento in tutti i periodi (su richiesta, salvo disponibilità); • **Speciale coppia:** riduzione 10% in doppia o matrimoniale (anche con 1 infant 0-3 anni); • **Speciale "For 4":** 4 adulti in una camera pagano 3 quote intere (letto a castello), offerta applicabile anche in camera quintupla e/o family con riduzione bambino e adulto per quinto letto e relativo supplemento family; • **Family bicamera:** 4 e 5 posti letto, supplemento di euro 30 al giorno a camera. Disponibile anche per tre occupanti (con pagamento di minimo 2,5 quote); camera vista mare: supplemento euro 10 al giorno a camera in tutti i periodi;speciale adulto con bambino: un adulto con un bambino (3-13 anni) in camera doppia pagano 1,5 quote; • **Esse Plus:** Euro 40 al giorno a camera. • **Animali domestici:** ammessi uno per camera (peso max 20 kg) a eccezione delle zone comuni con contributo per igienizzazione finale 50 Euro da pagare in loco. • **Tessera club "Esse Card":** obbligatoria dal 9 giugno al 15 settembre dai 3 anni, 6 Euro al giorno a persona da pagare in loco.

TASSA DI SOGGIORNO: I COMUNI ITALIANI HANNO LA FACOLTÀ DI APPLICARE LA TASSA DI SOGGIORNO.
DETTA TASSA NON È PREVISTA NELLE QUOTE RIPORTATE IN TABELLA. SE APPLICATA, DOVRÀ EVENTUALMENTE ESSERE PAGATA DAL CLIENTE DIRETTAMENTE IN HOTEL.

Corte dei Greci Resort & Spa****

PRENOTA PRIMA Vedi in tabella
SUPER PROMO Vedi in tabella
BAMBINI GRATIS Vedi in tabella

POSIZIONE

Inserito in un profumato parco naturale di 23 ettari che si estende fino al mare dove primeggia la presenza di moltissime piante di ulivi, agrumi, eucalipti alternate da ampi spazi verdi a disposizione degli ospiti. Il caratteristico borgo medioevale di Cariati è a soli 4 Km.

COME ARRIVARE

In aereo: Aeroporto di Crotone (KR) a 70 km; Aeroporto didi Lamezia Terme (CZ) a 162 km.
In treno: Stazione di Lecce a 30 km.
In auto: Autostrada "Adriatica" uscita Taranto, SS 106 Jonica direzione Reggio Calabria al km 299,3. Autostrada "del Sole" uscita Sibari Spezzano, direzione SS 106 Jonica km 299,3; In treno: Stazione FS di Cariati marina.

DESCRIZIONE E SERVIZI

È composta da un nuovissimo ed elegante Hotel **"ZEUS"** di 104 camere su tre piani e dall'Hotel **"GIUNONE"** con 71 camere.
Camere: eleganti e molto confortevoli; tutte dispongono asciugacapelli, telefono, TV, cassaforte, minifrigo non attrezzato. Si dividono in: **ZEUS:** Camere **Standard**, doppie, triple, quadruple (4° letto a castello) distribuite tra piano terra, primo piano e piano mansardato (assegnazione a discrezione della Direzione in base alla disponibilità). Servizi con vasca nelle camere del piano terra e primo piano, box doccia nelle camere dell'ultimo piano. Camere **Comfort** (doppie, triple, quadruple e quintuple), più ampie delle camere standard, accolgono su richiesta, il 5° letto. Dispongono di balcone e vasca idromassaggio. Camere **Comunicanti** ubicate in mansarda e costituite da 2 camere comunicanti con 2 servizi (occupazione 4/6 persone). Per le camere comunicanti viene richiesto pagamento minimo 4 quote intere + eventuale 5°/6°letto (su richiesta) con riduzioni da tabella. **GIUNONE:** Camere **Standard**, (doppie, triple, quadruple con 4° letto a castello), dotate di servizi privati con box doccia. **Bicamere** (triple, quadruple e quintuple) costituite da 2 camere con unico servizio con box doccia, atte ad ospitare su richiesta fino a 5 persone; **Mansarde** (low cost), situate all'ultimo piano prendono luce da particolari lucernai triangolari e dispongono di servizio con box doccia. Le camere del piano terra e primo di entrambi gli Hotel dispongono di poggiolo. Le mansardate hanno il finestrone. Le Comunicanti/Zeus e le Bicamere/Giunone sono ideali per nuclei familiari o di amici. Disponibili, a 20 metri dall'hotel Zeus, camere con giardino per famiglie con animali. Disponibilità sempre su richiesta. Per finire, in entrambi gli hotel, camere standard a 2 letti a norma CEE adatti anche a persone diversamente abili.
Ristorazione: Nel Resort sono a disposizione i seguenti ristoranti: ristorante Demetra nell' hotel ZEUS e ristorante Dafne nell'hotel GIUNONE; in entrambi il servizio è a buffet arricchito con piatti tipici regionali ed alcune serate a tema. **Acqua e vino in caraffa inclusi.**
Spiaggia: di sabbia (ciottoli sul bagnasciuga) dista 400 metri e si raggiunge con un percorso pedonale, in buona parte ombreggiato, o con navetta dell'albergo a orari prestabiliti. Sono a disposizione: 1 ombrellone, 1 lettino e 1 sdraio per unità abitativa, inclusi nella Tessera Club (escluso 1°/2° fila a pagamento in loco).
Servizi e attrezzature: Ricevimento 24 ore su 24 sia all'hotel ZEUS che all' hotel Giunone, 5 bar di cui 1 in spiaggia, 1 in anfiteatro e 1 in piscina, 1 bar Zeus e 1 bar Giunone, parcheggio interno ombreggiato e incustodito. Boutique all'interno del villaggio. A Cariati negozi, farmacia e ospedale. **Per il benessere:** All'interno del Resort curatissimo Centro Benessere "Afrodite", vasca idromassaggio, percorso Kneipp, sauna e bagno turco, doccia emozionale, attrezzata palestra Tecnogym; il costo dell'ingresso in Spa è di euro 25 per persona (solo maggiorenni) al giorno utilizzo e consente l'utilizzo di tutte le attrezzature. A pagamento per tutti centro estetico.
Lo sport e il divertimento: inclusi nella tessera Club piscina attrezzata di ombrelloni e lettini, uso diurno dei campi da tennis e di calcetto, ping pong, beach volley, canoa. Parco giochi, corsi collettivi di nuoto, aerobica, acquagym, balli latino americani, tiro con l'arco, scuola calcio per bambini. Animazione diurna con attività e tornei sportivi, e serale con spettacoli in anfiteatro ed intrattenimenti musicali. Mini Club 4/8 anni, Teeny club 8/12 anni e Junior club 12/18 ad orari prestabiliti.
A pagamento: uso notturno dei campi sportivi, lezioni individuali degli sport previsti, escursioni. Maneggio convenzionato all' interno del villaggio.
Animali: ammessi di piccola taglia. (escluso locali comuni, al guinzaglio sulla spiaggia).
Soggiorni: da sabato ore 17.00 (inizio soggiorno con la cena) a sabato ore 10.00 (fine soggiorno con il pranzo).

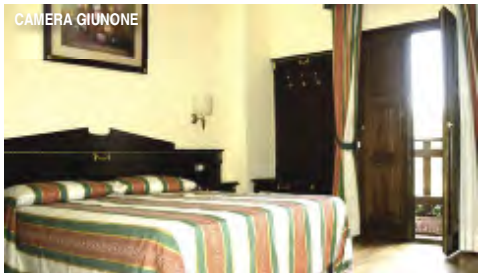
CAMERA GIUNONE

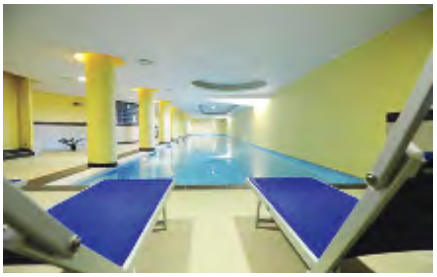

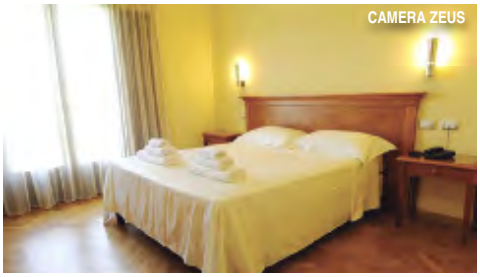
CAMERA ZEUS

RISTORANTE DEMETRA

PENSIONE COMPLETA ~ BEVANDE INCLUSE

Periodi	Notti	HOTEL GIUNONE Listino	HOTEL GIUNONE Prenota Prima (*)	HOTEL ZEUS Listino	HOTEL ZEUS Prenota Prima (*)
01/06 - 08/06	7	308	-20%	343	-20%
08/06 - 15/06	7	329	-20%	364	-20%
15/06 - 22/06	7	329	-20%	364	-20%
22/06 - 29/06	7	420	-20%	462	-20%
29/06 - 06/07	7	546	-20%	595	-20%
06/07 - 13/07	7	546	-20%	595	-20%
13/07 - 20/07	7	574	-20%	623	-20%
20/07 - 27/07	7	630	-20%	679	-20%
27/07 - 03/08	7	630	-20%	679	-20%
03/08 - 10/08	7	742	-20%	791	-20%
10/08 - 17/08	7	896	-15%	945	-15%
17/08 - 24/08	7	777	-15%	826	-15%
24/08 - 31/08	7	595	-20%	644	-20%
31/08 - 07/09	7	420	-20%	462	-20%
07/09 - 14/09	7	329	-20%	364	-20%

RIDUZIONE LETTO AGGIUNTO

3° letto 3/12 anni	3° letto dai 12 anni	4°/5° letto dai 3 anni
GRATIS	50%	50%
GRATIS	50%	50%
GRATIS	50%	50%
GRATIS	50%	50%
GRATIS	50%	50%
GRATIS	50%	50%
GRATIS	50%	50%
GRATIS	50%	50%
GRATIS	50%	50%
GRATIS	50%	50%
80%	50%	50%
80%	50%	50%
GRATIS	50%	50%
GRATIS	50%	50%
GRATIS	50%	50%

(*) PRENOTA PRIMA

ULTERIORE SCONTO COME DA TABELLA. GLI SCONTI APPLICATI POTRANNO VARIARE IN FUNZIONE DELLA DISPONIBILITÀ E POSSIBILITÀ DI REVOCA. LA CONFERMA È SOGGETTA A CAPARRA DEL 30% ALL' ATTO DELLA PRENOTAZIONE

RIDUZIONI/SUPPLEMENTI:
• **Infant 0/3 anni:** gratis nel letto con i genitori o in culla propria (se in camera con un solo adulto verrà applicato il supplemento singola); • **Culla:** Euro 35 a settimana su richiesta, pasti e bevande fuori buffet su richiesta a pagamento; • **Camera doppia uso singola:** +50% dall 10/08 e dal 24/08; + 30% nei restanti periodi; • **Supplemento camere comfort Zeus:** + 10% (su richiesta); • **Sistemazione bicamera (disponibile solo al Giunone)** composta da 2 camere con un solo bagno: minimo 3 quote intere, eventuale 5° letto riduzione 50%; • **Tessera club obbligatoria dal 01/06 al 23/09 da pagare in loco:** adulti Euro 40 a settimana, bambini 4/12 anni Euro 35 a settimana; • **Animali:** ammessi di piccola taglia con supplemento di Euro 50 per disinfestazione finale; **1° e 2° fila in spiaggia:** possibilità di prenotare il posto in spiaggia con supplemento da pagare in loco fino ad esaurimento disponibilità Euro 70 a settimana per 1° fila, Euro 60 a settimana per 2° fila;
Late check out: previa verifica di disponibilità, fino alle ore 14: Euro 10 a persona dai 4 anni;

OFFERTE SPECIALI (non cumulabili tra loro e soggette a disponibilita' limitata, cumulabili solo con il prenota prima):
• **Speciale coppie:** sconto del 10% e 2 percorsi benessere omaggio nella spa afrodite. Sconto valido in tutti i periodi per 2 persone adulti paganti in camera doppia (non valido in presenza di infant); • **Single + bambino:** 1 adulto + 1 bambino 3/12 anni pagano 1 quota intera e una scontata del 50%; • **Camere low cost:** sistemazione presso le camere mansardate dell' hotel giunone, sconto del 10%;
• **Benvenuti al sud:** contributo sulle spese di viaggio di Euro 120 per clienti dall'abruzzo/lazio in su. Sconto valido sul totale del soggiorno e per soggiorni di almeno una settimana.

È OBBLIGATORIO PRESENTARE DOCUMENTI CHE ATTESTINO LA DATA DI NASCITA PER COLORO CHE GODONO DI SCONTI, IN MANCANZA LA STRUTTURA APPLICHERÀ LO SCONTO DELLA FASCIA D'ETÀ SUPERIORE.

TASSA DI SOGGIORNO: I COMUNI ITALIANI HANNO LA FACOLTÀ DI APPLICARE LA TASSA DI SOGGIORNO.
DETTA TASSA NON È PREVISTA NELLE QUOTE RIPORTATE IN TABELLA. SE APPLICATA, DOVRÀ EVENTUALMENTE ESSERE PAGATA DAL CLIENTE DIRETTAMENTE IN HOTEL.

Club Esse Sunbeach ★★★★

NOVITÀ 2019
ALL INCUSIVE E TESSERA CLUB INCLUSA

PRENOTA PRIMA Vedi in tabella | SUPER PROMO Vedi in tabella | BAMBINI GRATIS Vedi in tabella | PACCHETTI VOLO +TRASFERIMENTI

POSIZIONE

È un moderno resort internazionale situato sul miglior tratto della costa jonica della Calabria: il meraviglioso Golfo di Squillace, una delle zone di mare più belle di tutto il sud Italia. Le splendide spiagge si alternano ai borghi storici, come Squillace antica, e alle località turistiche più vivaci, come Soverato, Copanello o lo stesso Lido di Squillace dove sorge il resort.

COME ARRIVARE

In aereo: Aeroporto: Lamezia Terme Sant'Eufemia a 52 km.
In treno: Stazione FFSS: Catanzaro Lido a 7 km.
In auto: Autostrada A3 fino a Lamezia Terme, poi superstrada Lamezia/Garmaneto/Soverato quindi SS 106 fino a Squillace.

DESCRIZIONE E SERVIZI

Sistemazione: le 232 camere sono dotate di servizi privati con doccia e asciugacapelli, aria condizionata, minifrigo, cassaforte, tv e telefono. Si dividono in: Comfort (doppie, triple e quaduple con letto a castello), Family Bicamera (fino a 5 posti letto, composte da una camera matrimoniale, soggiorno con divano letto matrimoniale o letto a castello, patio o terrazza attrezzata) e camere Suite Laguna (fino a 4 posti letto, composte come le Family Bicamera, al piano terra con patio attrezzato e accesso diretto alla piscina Laguna). Sono disponibili camere per ospiti diversamente abili. **Villaggio "ALL INCLUSIVE"**, a sottolineare l'internazionalità del resort è disponibile la sola formula "All Inclusive" che comprende consumazioni libere presso i bar della struttura dalle 10:00 alle 24:00 (dalle 10:00 alle 19:00 per il Pool Bar ed il Beach Bar). Prodotti inclusi: acqua, vino, birra, caffetteria, succhi, varie bibite gasate zuccherate, ampia scelta di cocktail alcolici ed analcolici, vermouth, limoncello, amaro locale, Pastis, Gin, Wodka, Rum, Grappa. Non verranno servite bevande alcoliche ai minori. **Vacanza "Esse Plus":** formula pensata per chi in vacanza ama viziarsi concedendosi qualche comodità in più. Include: Welcome Lunch (possibilità del pranzo gratuito nel giorno di arrivo); check-in prioritario (fast lane) e consegna camera entro le ore 14:00; late check-out (con possibilità di tenere la camera fino alle ore 12:00) al termine del soggiorno; aperitivo di benvenuto dedicato; assegnazione del tavolo al ristorante per tutta la durata del soggiorno; omaggio della fornitura iniziale del frigo bar; assegnazione in spiaggia dell'ombrellone (prima fila inclusa) con un lettino e una sdraio per tutta la durata del soggiorno; nolo gratuito del telo mare con cambio giornaliero; Lunch Around: possibilità di pranzare gratuitamente presso il Club Esse Costa dello Ionio per visitare il nord della regione; sconto del 10% presso il bazar Club Esse (ad eccezione di libri, giornali e valori bollati). **Ristorazione Formula Club Esse:** il nostro servizio è sempre a buffet e consente a tutti i nostri ospiti il massimo della libertà e creatività nell'abbinare i sapori e le quantità al proprio gusto personale. Ogni giorno proponiamo piatti regionali e internazionali, con ampia scelta di antipasti, primi, secondi, contorni, vera pizza italiana, frutta, dolce. Serate a tema. Sono sempre inclusi (salvo diverse indicazioni) senza alcun supplemento a pranzo e a cena acqua microfiltrata, vino bianco e rosso della casa, birra chiara. È inoltre disponibile una selezione di vini locali e nazionali. Il nostro personale è formato per preparare gli alimenti specifici per le diverse intolleranze alimentari forniti direttamente dall'ospite (alimenti per celiaci acquistabili anche presso la struttura). Per i bambini, ogni giorno: **Risto-Mini "Banchetto dell'Eroe":** menù speciale per i bambini che possono mangiare insieme allo staff del "Hero Camp" nell'area apposita. **Biberoneria:** area attrezzata, dedicata ai piccoli fino a 3 anni, accessibile senza limiti di orario, dove mamme e papà possono cucinare le pappe e trovare i principali alimenti base preparati senza sale dalla nostra cucina con prodotti freschi selezionati (brodo di carne/verdura/pesce, passato di verdure, pastina, formaggio grattugiato, latte UHT intero e parzialmente scremato, yogurt, formaggini, frutta di stagione).
Servizi, attrezzature e sport: ristorante centrale climatizzato con grande patio per mangiare anche all'aperto e ristorante "La Terrazza" disponibile su prenotazione senza supplemento, con spettacolare vista sulla piscina. Bar centrale, bar piscina e bar spiaggia, 2 grandi piscine attrezzate ("Cassiodoro" che ospita tutte le attività con spazi per adulti e per bambini e "Laguna" per chi ama la tranquillità), 3 campi da tennis, campo da calcetto, 2 campi da bocce. Beach volley e beach tennis. Bazar. Parcheggio interno non custodito. Wi-fi disponibile nelle zone comuni. Acquisto su ordinazione di riviste e giornali. Nolo teli mare e passeggini (da segnalare al momento della prenotazione). Servizio di lavanderia. Nolo auto. Ricco programma di escursioni. **Spiaggia:** ampia spiaggia di sabbia, privata e attrezzata con ombrelloni sdraio e lettini a esaurimento a partire dalla seconda fila (prima fila a pagamento in loco). Snack bar in legno con terrazza panoramica, docce e servizi. **Animazione e Intrattenimento:** il Club Esse Sunbeach è un grande villaggio multilingue con formula club prettamente internazionale. Tutti i servizi saranno resi in modo accessibile a tutta la clientela presente, secondo le nazionalità prevalenti. La struttura gode di ampi spazi perfettamente funzionali alle attività, come la piscina, la spiaggia, il music bar e il teatro. Discoteca. Il sorriso contagioso dell'equipe di animazione accompagna i nostri ospiti per l'intera vacanza con un ricco programma di intrattenimento, sport e spettacolo che coniuga relax e divertimento in un clima di allegria e condivisione.
Bambini e ragazzi: il pinguino **"Pink Hero",** la mascotte arrivata dal freddo, aspetta i nostri piccoli eroi per intrattenerli con attività ludiche, artistiche e sportive e sensibilizzarli sui temi dell'ecologia nel nostro: **"Hero Camp".**
Tessera Club "Esse Card": inclusa, comprende accesso alle piscine e alla spiaggia privata attrezzata con ombrelloni, sdraio e lettini disponibili per ogni camera (a partire dalla seconda fila, prima fila a pagamento in loco). Attività del Hero Camp e Young Club, utilizzo di campi da tennis e calcetto; beach volley e beach tennis, utilizzo delle canoe, fitness, acquagym, balli di gruppo, giochi e tornei, piano bar, accesso al teatro per gli spettacoli serali.
Infant Card: obbligatoria da 0 a 3 anni, da pagare in loco. Include l'utilizzo della culla e l'uso della biberoneria (alimenti di base forniti) con accesso 24h. Eventuale seconda culla solo su richiesta. Animali domestici: ammessi uno per camera, di piccola taglia (max 20 Kg), con limitazioni nelle zone comuni e contributo spese obbligatorio di igienizzazione finale.
Importante: per l'utilizzo esclusivo dei servizi proposti sarà richiesto di indossare un braccialetto colorato da polso per tutta la durata del soggiorno.
Arrivi e partenze: "check in" dopo le ore 16 e "check out" entro le ore 10 (inizio con la cena).
Inizio e fine soggiorno: domenica. Libero fino al 16/06 e dopo il 08/09. **Soggiorno minimo:** 7 notti dal 16/06 al 08/09; 4 notti negli altri periodi in tariffa standard. Soggiorni di durata inferiore su richiesta e soggetti a un supplemento del 10% sulla tariffa standard.

"HERO CAMP"

(Dai 3 ai 13 anni ulteriormente diviso per fasce di età)

Dalle 9,30 alle 18,30 permette ai nostri piccoli amici di vivere una vacanza nella vacanza, con assistenza specializzata, area giochi attrezzata, laboratorio-teatro dei piccoli, ludoteca con giochi, videoteca e area relax per il riposino pomeridiano.

Per la fascia di età più grande l'appuntamento è ogni giorno presso lo:

"YOUNG CLUB"

(Dai 13 ai 18 anni)

Con ritrovo giornaliero per le attività sportive, balli, giochi e tornei, laboratorio di cabaret, giochi di ruolo e di società.

VOLI TRASFERIMENTI COLLETTIVI* PER LAMEZIA TERME

La Domenica partenze da	19/05-23/06 01/09-22/09	30/06-25/08
MILANO	270	300

* Trasferimenti collettivi: in alcuni casi si potrebbero rendere necessarie attese in aereoporto in funzione degli operativi dei voli.

- **Bambini 0/2 anni:** pagano Euro 50 (Volo + Tfr + Tasse);
- **Bambini 2/12 anni:** riduzione Euro 40.

Quote per persona ed includono
Volo A/R dalla città prescelta per Lamezia Terme e viceversa trasferimenti collettivi* Apt/Hotel/ Apt.

Le quote non includono
- **Tasse Aeroportuali:** forfait Euro 50 a persona dai 2 anni in poi (bambini 0/2 anni No Tasse).

Partenze da altri aeroporti, su richiesta alla stessa quota di Milano.

Camera Comfort

Family Bicamera

ALL INCUSIVE				RIDUZIONE LETTO AGGIUNTO			
Periodi	Notti	Smile (*)	Listino	3° letto 3/13 anni	3° letto 13/18 anni	4°/5° letto 3/18 anni	3°/4°/5° letto dai 18 anni
05/05 - 12/05	7	490	560	Gratis	50% (**)	50%	25%
12/05 - 19/05	7	490	560	Gratis	50% (**)	50%	25%
19/05 - 26/05	7	490	560	Gratis	50% (**)	50%	25%
26/05 - 02/06	7	490	560	Gratis	50% (**)	50%	25%
02/06 - 09/06	7	490	560	Gratis	50% (**)	50%	25%
09/06 - 16/06	7	525	595	Gratis	50% (**)	50%	25%
16/06 - 23/06	7	560	630	Gratis	50% (**)	50%	25%
23/06 - 30/06	7	644	714	Gratis	50% (**)	50%	25%
30/06 - 07/07	7	735	840	Gratis	50% (**)	50%	25%
07/07 - 14/07	7	735	840	Gratis	50% (**)	50%	25%
14/07 - 21/07	7	826	931	Gratis	50% (**)	50%	25%
21/07 - 28/07	7	826	931	Gratis	50% (**)	50%	25%
28/07 - 04/08	7	826	931	Gratis	50% (**)	50%	25%
04/08 - 11/08	7	1.015	1.155	Gratis	50% (**)	50%	25%
11/08 - 18/08	7	1.155	1.330	50%	50%	50%	25%
18/08 - 25/08	7	1.085	1.225	50%	50%	50%	25%
25/08 - 01/09	7	826	931	Gratis	50% (**)	50%	25%
01/09 - 08/09	7	644	714	Gratis	50% (**)	50%	25%
08/09 - 15/09	7	525	595	Gratis	50% (**)	50%	25%
15/09 - 22/09	7	490	560	Gratis	50% (**)	50%	25%
22/09 - 29/09	7	490	560	Gratis	50% (**)	50%	25%

(**) PRENOTA PRIMA AL 30/04
3° LETTO A CASTELLO 3/18 ANNI GRATIS FINO AD ESAURIMENTO DISPONIBILITÀ
(*) SMILE
OFFERTA VALIDA PER SOGGIORNI MINIMO 7 NOTTI DOMENICA/DOMENICA E DISPONIBILE PER UN CONTINGENTE LIMITATO DI CAMERE.

RIDUZIONI/SUPPLEMENTI:
• **Infant card:** obbligatoria da 0 a 3 anni, 7 Euro al giorno da pagare in loco. Include l'utilizzo della culla (una a camera, eventuale seconda culla solo su richiesta) e l'uso della biberoneria (alimenti di base forniti) senza limiti di orario; • **Doppia uso singola:** 25% di supplemento in tutti i periodi (su richiesta, salvo disponibilità); • **Speciale "For 4":** 4 adulti in una camera pagano 3 quote intere (letto a castello), offerta applicabile anche in camera family con riduzione bambino e/o adulto per quinto letto e relativo supplemento family; • **Family bicamera:** da 3 a 5 posti letto (camera e soggiorno con unico accesso e bagno in comune) con un minimo di 2,5 quote e supplemento di Euro 20 al giorno a camera; • **Suite laguna:** da 2 a 4 posti letto con accesso diretto alla piscina laguna e patio attrezzato, supplemento di Euro 60 al giorno a camera; • **Esse Plus:** Euro 40 al giorno a camera. • **Speciale adulto con bambino:** un adulto con un bambino (3-13 anni) in camera doppia pagano 1,5 quote; • **Animali domestici:** ammessi uno per camera (peso max 20 kg), ad eccezione delle zone comuni, con contributo per igienizzazione finale 50 Euro da pagare in loco. • **Tessera club "Esse Card":** inclusa.

TASSA DI SOGGIORNO: I COMUNI ITALIANI HANNO LA FACOLTÀ DI APPLICARE LA TASSA DI SOGGIORNO.
DETTA TASSA NON È PREVISTA NELLE QUOTE RIPORTATE IN TABELLA. SE APPLICATA, DOVRÀ EVENTUALMENTE ESSERE PAGATA DAL CLIENTE DIRETTAMENTE IN HOTEL.

Nausicaa Village***

PRENOTA PRIMA Vedi in tabella | SUPER PROMO Vedi in tabella | BAMBINI GRATIS Vedi in tabella | PACCHETTI VOLO +TRASFERIMENTI

POSIZIONE

Nel cuore della Magna Grecia, nel versante jonico della Calabria, il Villaggio Nausicaa è situato a poca distanza dal centro abitato di Sant'Andrea dello Jonio. Sorge in uno dei punti più belli della costa jonica ed è costituito da un corpo centrale e da diversi nuclei di casette bianche immerse nel curatissimo verde tra piante ed ulivi secolari. Direttamente sulla lunga spiaggia di sabbia bianca che si estende per chilometri davanti ad un mare limpido e pulito. Un Villaggio adatto sia alle famiglie, sia a gruppi di amici, dove tutti potranno trovare il piacere di una bella vacanza da ricordare.

COME ARRIVARE

In aereo: Aeroporto di Lamezia Terme a 65 Km e Crotone 80 km.
In treno: Stazioni di S. Andrea dello Jonio o Soverato o Lamezia Terme.
In auto: Autostrada A3 fino a Lamezia Terme, poi superstrada Lamezia/Germaneto/Soverato quindi SS 106 fino a Sant'Andrea Jonio.

DESCRIZIONE E SERVIZI

Camere: 170, ubicate in costruzioni a schiera a 2 piani circondate dal verde o nel corpo centrale, tutte dotate di aria condizionata, ventilatore a pale, frigo, servizi con doccia e asciugacapelli, Tv LCD, cassetta di sicurezza, giardino comune o balcone/terrazzo; le camere del corpo centrale e le doppie al primo piano sono fornite di telefono. Disponibili seguenti tipologie di camere: **Standard** per 2/3/4 persone (triple e quadruple non a piano terra; quadruple con letto a castello); **Standard con Terrazza** per 3/4 persone, camere al 1° piano con ampia terrazza di 16 mq con veranda in legno ed attrezzata con tavolo e sedie (quadruple composte da cameretta matrimoniale e camera con letto a castello); Family a 2 vani, occupazione minima 4 persone, (possibilità di 5° letto aggiunto su richiesta), tutte a piano terra con giardino comune. **Ristorante:** sala ristorante in veranda con prima colazione (dalle 07.30 alle 09.30), pranzo (dalle 12.30 alle 14.00) e cena (dalle 19.30 alle 21.00) a buffet con scelta di primi, secondi, contorni, antipasti, insalate, frutta e dolci; angolo show cooking e organizzazione di serate con prodotti tipici (acqua naturale e gassata, vino in caraffa inclusi). Sistemazione in tavoli assegnati da 4 ed 8 posti a riempimento. **Bar:** a bordo piscina **con soft all inclusive** dalle 09.30 alle 23.00 che comprende: bevande analcoliche da dispenser (bevande in lattina e bottiglia sempre a pagamento), snack con pizzette e focaccia ad orari prestabiliti; fino alle ore 11.00 caffetteria inclusa e colazione prolungata con cornetteria. **Servizi:** reception, ascensore, parcheggio interno incustodito, fotografo, area **Wi-Fi** gratuita, servizio medico a richiesta a pagamento; chiesa, farmacia e bancomat a 500 m. **Biberoneria** disponibile su richiesta 24 ore al giorno per bambini 0/3 anni, dispone di cucina attrezzata con scaldabiberon, microonde, frullatore, frigorifero, piastre elettriche, utensili. Nei periodi di bassa affluenza disponibile piccola area preparazione pasti presso il ristorante con assistenza (11:45-13:15 e 18:45-20:15). A pranzo e cena, con assistenza, vengono forniti pastina, brodo vegetale, passato di verdure/pomodoro, pesce o pollo lesso, frutta, formaggini e latte. Disponibili inoltre fasciatoio, vaschette per bagnetto e passeggini (fino ad esaurimento e con cauzione).
A pagamento prodotti specifici per l'infanzia.
Spiaggia: di fronte al villaggio, con attraversamento del lungomare, ampia e di sabbia bianca, attrezzata con 1 ombrellone, 1 sdraio ed 1 lettino a camera, docce, servizi, spogliatoio ed infermeria. Dispenser con acqua refrigerata. Battigia di sabbia misto a piccoli ciottoli. Prima e seconda fila con supplemento fino ad esaurimento e con un noleggio di 2 teli mare a camera a soggiorno inclusi (cambio extra a pagamento). Noleggio teli mare (con cauzione).
Sport e svago: 2 campi da tennis, tiro con l'arco, campo di calcetto in erba, pallavolo, beachvolley, canoe, fitness, ping pong, bocce in spiaggia, calciobalilla, piscina per adulti (prof. m. 1,20- 1,60), piscina per bambini (prof. m. 0,70), parco giochi, animazione diurna e serale con tornei, gare sportive, giochi, serate danzanti, balli di gruppo, spettacoli e cabaret in anfiteatro. Mini Club 3 -12 anni e Junior Club 12-16 anni con spazi e strutture attrezzate. Centro prenotazioni escursioni.
Carte di credito: Visa, Master Card e POS.
Animali: ammessi di piccola taglia a pagamento, in camere dedicate. Non ammessi nelle aree comuni quali spiaggia, ristorante e area piscina. Vengono fornite ciotole per acqua e cibo.
Soggiorni: Da Domenica ore 17:00 a Domenica ore 10:00 o liberi su richiesta (minimo 3 notti fino al 04/08 e dal 01/09. I soggiorni iniziano sempre con la cena e terminano col pranzo.

VOLI TRASFERIMENTI COLLETTIVI* PER LAMEZIA TERME

La Domenica partenze da	26/05-23/06 01/09-15/09	30/06-25/08
MILANO	**270**	**300**

* Trasferimenti collettivi: in alcuni casi si potrebbero rendere necessarie attese in aereoporto in funzione degli operativi dei voli.

- **Bambini 0/2 anni:** pagano Euro 50 (Volo + Tfr + Tasse);
- **Bambini 2/12 anni:** riduzione Euro 40.

Quote per persona ed includono
Volo A/R dalla città prescelta per Lamezia Terme e viceversa trasferimenti collettivi* Apt/Hotel/ Apt.

Le quote non includono
- **Tasse Aeroportuali:** forfait Euro 50 a persona dai 2 anni in poi (bambini 0/2 anni No Tasse).

Partenze da altri aeroporti, su richiesta alla stessa quota di Milano.

Calabria

S.Andrea Apostolo dello Jonio

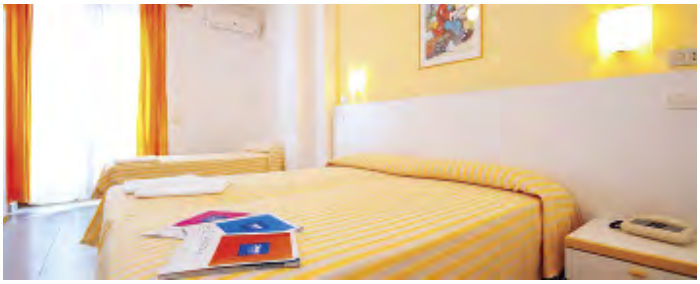

SOFT ALL INCLUSIVE

Periodi	Notti	Best Price al 30/04	Smart Price	Flex Price
26/05 - 02/06	7	**350**	**399**	**434**
02/06 - 09/06	7	**350**	**399**	**434**
09/06 - 16/06	7	**378**	**427**	**462**
16/06 - 23/06	7	**399**	**448**	**490**
23/06 - 30/06	7	**427**	**476**	**518**
30/06 - 07/07	7	**476**	**525**	**567**
07/07 - 14/07	7	**518**	**567**	**616**
14/07 - 21/07	7	**518**	**567**	**616**
21/07 - 28/07	7	**602**	**651**	**707**
28/07 - 04/08	7	**602**	**651**	**707**
04/08 - 11/08	7	**693**	**742**	**805**
11/08 - 18/08	7	**854**	**903**	**980**
18/08 - 25/08	7	**770**	**819**	**889**
25/08 - 01/09	7	**546**	**595**	**644**
01/09 - 08/09	7	**427**	**476**	**518**
08/09 - 15/09	7	**350**	**399**	**434**
15/09 - 22/09	7	**350**	**399**	**434**

RIDUZIONE LETTO AGGIUNTO

3°LETTO STANDARD		4°LETTO STANDARD 3°/4°/5° LETTO FAMILY ROOM	
3/14 anni	dai 14 anni	3/14 anni	dai 14 anni
GRATIS (*)	30%	50%	30%
GRATIS (*)	30%	50%	30%
GRATIS (*)	30%	50%	30%
GRATIS (*)	30%	50%	30%
GRATIS (*)	30%	50%	30%
GRATIS (*)	30%	50%	30%
GRATIS (*)	30%	50%	30%
GRATIS (*)	30%	50%	30%
GRATIS (*)	30%	50%	30%
GRATIS (*)	30%	50%	30%
GRATIS (*)	30%	50%	30%
GRATIS (*)	30%	50%	30%
GRATIS (*)	30%	50%	30%
GRATIS (*)	30%	50%	30%
GRATIS (*)	30%	50%	30%
GRATIS (*)	30%	50%	30%

BEST PRICE AL 30/04

VALIDO SOLO PER SOGGIORNI DI ALMENO 7 NOTTI CONFERMATE ENTRO IL 30/04, (SOGGETTO A RICONFERMA CON DISPONIBILITÀ LIMITATA)

SMART PRICE

VALIDO PER PRENOTAZIONI CONFERMATE ALMENO 30 GIORNI PRIMA DELL'INIZIO DEL SOGGIORNO (SOGGETTO A RICONFERMA CON DISPONIBILITÀ LIMITATA)

FLEX PRICE

CON POSSIBILITA' DI CANCELLAZIONE FINO A 7 GIORNI PRIMA SENZA PENALI (APPLICABILE SEMPRE SALVO DISPONBIILITÀ)

(*) GRATUITAA 3/14 ANNI IN TERZO LETTO STANDARD: SOGGETTA A CONTINGENTAMENTO, SU RICONFERMA, ESAURITA LA DISPONIBILITÀ DEDICATA VERRÀ APPLICATA LA RIDUZIONE DEL 70%;

RIDUZIONI/SUPPLEMENTI:

Camera standard con terrazza: +10% (solo triple e quadruple); • **Camera singola**: +30%, nessun supplemento fino al 23/06 e dal 08/09 (anche con infant 0/3 anni); • **Soggiorni inferiori a 3 notti**: + 20% (sempre su richiesta); • **Infant 0/3 anni**: obbligatorio in loco Euro 10 al giorno, include culla e servizio di biberoneria; • **Tessera club**: obbligatoria euro 6 a persona al giorno a partire da 3 anni; • **Animali**: ammessi di piccola taglia Euro 8 al giorno da richiedere alla prenotazione; • **Supplemento prime file in spiaggia**: prima fila Euro 9 al giorno a camera, seconda fila Euro 6 al giorno a camera (su richiesta fino ad esaurimento) incluso un noleggio di 2 teli mare a camera a soggiorno (con cauzione); • **Noleggio telo mare**: Euro 4 a telo a cambio (cauzione Euro 10); • **Speciale coppie**: sconto di Euro 42 a camera a settimana a 2 adulti in camera doppia/matrimoniale (anche con eventuale infant 0/3 anni) in tutti i periodi; • **Bambini 3/14 anni con 1 adulto**: riduzione del 40% sul 1° bambino, riduzione del 70% sul 2° bambino; • **Vacanza lunga**: sconto del 5% per soggiorni di almeno 14 notti, in tutti i periodi (cumulabile con le altre offerte speciali).

TASSA DI SOGGIORNO: OBBLIGATORIA EURO 1 AL GIORNO A PERSONA A PARTIRE DAI 15 ANNI, DA SALDARE ALL'ARRIVO.

Nicotera Beach Village****

SUPER PROMO Vedi in tabella | BAMBINI GRATIS Vedi in tabella | PACCHETTI VOLO +TRASFERIMENTI

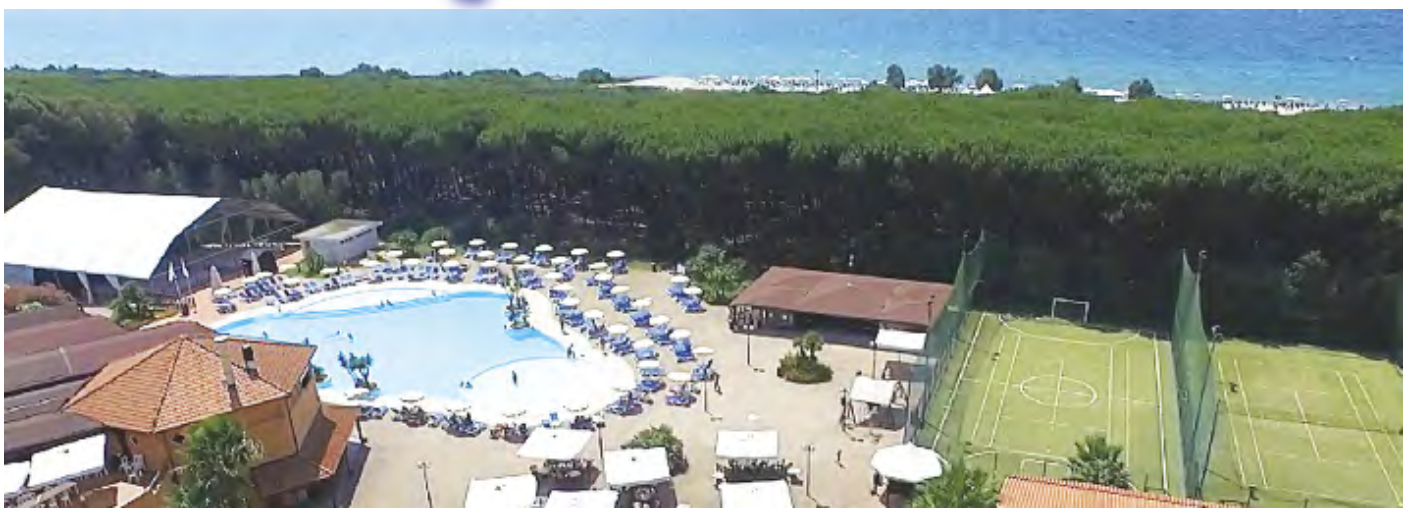

POSIZIONE

Sorge a Nicotera Marina, sulla costa tirrenica della Calabria in un'oasi di vera tranquillità, in un territorio ricco di vegetazione tra un agrumeto ed una pineta lontano da strade e centri abitati e dove si possono ammirare le magiche Isole Eolie che emergono dal mare. Ed in quel tratto di costa caratterizzato di spiagge e mare cristallino, che da Pizzo Calabro a Nicotera prende il nome di Costa degli Dei, è ubicato il Nicotera Village. Inoltre, la pineta adiacente al villaggio, chiusa ad auto e moto, è percorribile con percorsi pedonali, ciclabili e a cavallo e costeggia per 2 km l'azzurro mare e il litorale sabbioso fino al centro di Nicotera Marina.

COME ARRIVARE

In aereo: Aeroporto di Lamezia Terme a 80 Km; Reggio Calabria a 80 Km circa.
In treno: Stazione ferroviaria di Rosarno a 8 Km.
In auto: Autostrada A3 (Salerno-Reggio Calabria) uscita Rosarno e dopo 10 Km si arriva in Hotel.

DESCRIZIONE E SERVIZI

Le 300 unità abitative, in stile mediterraneo con colori tenui nelle sfumature cromatiche che vanno dall'azzurro al blu mare, rievocano i colori del cielo e del mare e sono suddivise in varie tipologie tra singole, doppie, triple, triple plus e comode suite per 4/5 persone (2 camere e 1 bagno). Tutt sono dotate di servizi con doccia, aria condizionata, TV satellitare, phon, cassaforte, telefono, frigobar, patio o balcone. Le camere triple sono composte da letto matrimoniale e letto aggiunto o poltrona letto; le triple plus con eventuale 4° letto aggiunto. Inoltre per i nuclei familiari di 4/5 persone sono disponibili ampie confortevoli Suite con patio o terrazza e sono composte da una camera con letto matrimoniale, un soggiorno con 2 divani letto singoli o 1 divano matrimoniale (più un eventuale 5° letto aggiunto). Disponibili camere per ospiti disabili.
A disposizione della clientela: anfiteatro coperto ed attrezzato, 1 piscina per adulti con zona separata per i bambini, 2 campi da tennis/calcetto in erba sintetica, pineta attrezzata, custodia valori presso il ricevimento, parcheggio scoperto interno e esterno incustodito.
A pagamento: all'interno del villaggio: minimarket, giornali, tabacchi, fotografo, punto internet, noleggio auto ed escursioni. **Ristorazione:** all'interno del Resort si trovano 2 ristoranti e in entrambi è possibile usufruire della formula All Inclusive: il Ristorante centrale climatizzato "Club" dove vengono serviti prima colazione, pranzo e cena (cucina regionale, nazionale ed internazionale) , accessibili ai disabili; il secondo Ristorante/Pizzeria/Grill "Al terrazzo" aperto solo a cena con prenotazione obbligatoria con angolo show cooking (non accessibile ai disabili). Nel Resort ci sono anche 2 bar: il Bar Village aperto dalle ore 8:00 alle ore 24:00 dove sono incluse le consumazioni di bevande analcoliche, alcoliche, birra, caffè, cappuccini, snack caldi (sono esclusi i confezionati e bevande in bottiglia e lattina); il Photo Bar, non inserito nella formula Open Bar, ma che offre la possibilità di gustare a pagamento deliziosi cocktail, long drinks e aperitivi, accessibile anche ai disabili.
Spiaggia: L'accesso alla spiaggia e al suo mare cristallino distano dal villaggio meno di 100 metri e vi si accede percorrendo un passaggio pedonale attrezzato, attraverso una lussureggiante e fresca pineta di macchia mediterranea con alti pini. L'ampia e lunghissima spiaggia privata di sabbia finissima a disposizione degli ospiti è attrezzata con ombrellini e lettini, sdraio e docce. L'accesso diretto è fruibile anche per i disabili. A Nicotera nel 2015 è stata assegnata la Bandiera Verde, riconosciuta dai pediatri quale spiaggia tra le più idonee e a misura di bambino.
Animazione: lo staff di animazione prevede sia attività sportive che ricreative con vela, hobit-cat, canoa, acqua bike, calcetto, tennis, ginnastica, risveglio muscolare e aerobica, acquagym, jogging libero, bocce, ping-pong, pedalò, beach volley, intrattenimenti diurni, balli di gruppo, tornei e spettacoli serali con scenografie. Grande spazio viene dato ai più piccoli con varie attività, divise per fascia di età con spazi riservati al ristorante e in spiaggia: Biberoneria (0/2 anni): con prodotti specifici per l'infanzia ed assistenza alle mamme durante i pasti. Servizio a pagamento.
Baby Club (3/6 anni): permetterà ai nostri piccoli di vivere una vacanza nella vacanza con assistenza specializzata, area giochi attrezzata, laboratorio teatro dei piccoli, danza e ludoteca con giochi e videoteca, incluso nella tessera club.
Mini Club (6/13 anni): si raggrupperà fra le attività sportive, balli, giochi e tornei, incluso nella tessera club.
Young Club (13/18 anni): i ragazzi saranno coinvolti in attività sportive, balli, giochi, tornei, laboratorio di cabaret, scuola di Hip Hop, giochi di ruolo e di società, console di gioco, video games, station, etc. incluso nella tessera club. Accettate le maggiori carte di credito e bancomat.
Tessera club: obbligatoria settimanale da pagare in loco, dai 2 anni in poi include: uso diurno dei campi da tennis, corsi collettivi di tennis, vela, canoa, tiro con l'arco, servizio spiaggia (1 ombrellone e 2 lettini a camera a partire dalla 2° fila), uso delle attrezzature sportive dell'hotel e della spiaggia, baby club, mini club, young club, animazione diurna e serale con spettacoli, giochi, cabaret, balli, ginnastica ed aerobica.
Animali: non ammessi.
Soggiorni: da sabato ore 17,00 a sabato ore 10,00. Su richiesta possibilità di soggiorni liberi.

VOLI TRASFERIMENTI COLLETTIVI* PER LAMEZIA TERME

La Domenica partenze da	02/06-23/06 01/09-08/09	30/06-25/08
MILANO	270	300

* Trasferimenti collettivi: in alcuni casi si potrebbero rendere necessarie attese in aereoporto in funzione degli operativi dei voli.

- **Bambini 0/2 anni:** pagano Euro 50 (Volo + Tfr + Tasse);
- **Bambini 2/12 anni:** riduzione Euro 40.

Quote per persona ed includono
Volo A/R dalla città prescelta per Lamezia Terme e viceversa trasferimenti collettivi* Apt/Hotel/ Apt.

Le quote non includono
- **Tasse Aeroportuali:** forfait Euro 50 a persona dai 2 anni in poi (bambini 0/2 anni No Tasse).

Partenze da altri aeroporti, su richiesta alla stessa quota di Milano.

ALL INCLUSIVE

Periodi	Notti	Listino
01/06 - 08/06	7	**420**
08/06 - 15/06	7	**420**
15/06 - 22/06	7	**490**
22/06 - 29/06	7	**546**
29/06 - 06/07	7	**644**
06/07 - 13/07	7	**700**
13/07 - 20/07	7	**700**
20/07 - 27/07	7	**756**
27/07 - 03/08	7	**756**
03/08 - 10/08	7	**896**
10/08 - 17/08	7	**1.015**
17/08 - 24/08	7	**980**
24/08 - 31/08	7	**756**
31/08 - 07/09	7	**595**
07/09 - 14/09	7	**455**
14/09 - 21/09	7	**420**

RIDUZIONE LETTO AGGIUNTO

CAMERE STANDARD			SUITE
3° letto 2/16 anni	3° letto dai 16 anni	4° letto 2/16 anni Tripla Plus	3°/4°/5° letto dai 2 anni
GRATIS	50%	50%	50%
GRATIS	50%	50%	50%
GRATIS	50%	50%	50%
GRATIS	50%	50%	50%
GRATIS	50%	50%	50%
GRATIS	50%	50%	50%
GRATIS	50%	50%	50%
GRATIS	50%	50%	50%
GRATIS	50%	50%	50%
GRATIS	50%	50%	50%
GRATIS	50%	50%	50%
GRATIS	50%	50%	50%
GRATIS	50%	50%	50%
GRATIS	50%	50%	50%
GRATIS	50%	50%	50%
GRATIS	50%	50%	50%

RIDUZIONI/SUPPLEMENTI:
• **Infant 0/2 anni:** baby card obbligatoria da regolare in loco Euro 70 a settimana include culla e accesso biberoneria; • **Supplemento singola:** su richiesta + 20% in tutti i periodi; • **Supplemento doppia uso singola:** su richiesta +30% in tutti i periodi; • **Tessera club:** Euro 35 a settimana a persona dai 2 anni in poi da pagare in loco; • **Speciale suite 2+2 :** (due camere comunicanti con bagno in comune) 3/4 persone senza limiti di età pagano 3 quote intere in tutti i periodi; 5 persone senza limiti di età pagano 3,5 quote; 2 adulti + 2 bambini 2/16 anni + infant 0/2 anni pagano 3 quote intere. (non cumulabile con altri sconti); • **Speciale tripla plus:** 2 adulti + 2 bambini 2/16 anni in camera tripla + 4° letto aggiunto pagano 2 quote e mezzo (non cumulabile con altri sconti); • **Speciale single + bambino:** 1 adulto + 1 bambino 2/16 anni in camera doppia, pagano una quota intera e una scontata del 50 % in tutti i periodi, su richiesta e salvo disponibilità; • **Servizio spiaggia in prima fila:** Euro 70 a settimana (1 ombrellone e 2 lettini) da regolare in loco.

TASSA DI SOGGIORNO: I COMUNI ITALIANI HANNO LA FACOLTÀ DI APPLICARE LA TASSA DI SOGGIORNO.
DETTA TASSA NON È PREVISTA NELLE QUOTE RIPORTATE IN TABELLA. SE APPLICATA, DOVRÀ EVENTUALMENTE ESSERE PAGATA DAL CLIENTE DIRETTAMENTE IN HOTEL.

Relais Capo Spulico Beach & Spa ★★★★S

PRENOTA PRIMA Vedi in tabella | SUPER PROMO Vedi in tabella | BAMBINI GRATIS Vedi in tabella

POSIZIONE

Il Relais, di recente costruzione, è situato in posizione panoramica in prossimità del tratto di costa della Calabria che confina con la Basilicata, immerso nella macchia mediterranea. Una breve passeggiata lo separa dall'antico Castello Normanno e dalla Torre di Guardia. Il Relais dista pochi chilometri dalla gradevole cittadina di Roseto Capo Spulico e 37 km. da Sibari, molto nota per le testimonianze archeologiche della Magna Grecia.

COME ARRIVARE

In aereo: Aeroporto Lamezia Terme - SUF a 135 km o Aeroporto Brindisi a circa 150 km;
In treno: Stazione FS Roseto Capo Spulico.
In auto: da nord - autostrada A14 fino a Taranto e poi SS106.

DESCRIZIONE E SERVIZI

Il complesso si estende su una superficie di 25.000 mq. ed è costituito da due edifici principali posizionati su una splendida terrazza naturale che sovrasta l'incantevole Golfo e si affaccia su una parte delle abitazioni. Il resto del Relais, in stile mediterraneo, con le lussuose Suites, si trova attorno alla piscina ed all'area di intrattenimento. Nella stessa area: idromassaggio, ristorante, bar e roof garden. Il Relais, esclusivo e ricercato, offre un pool bar, area di impianti sportivi, anfiteatro, sale meeting e centro benessere.
Le Camere: Tutte le camere arredate con gusto ed eleganza, dispongono di telefono, televisore LCD, aria condizionata, frigobar (riempimento a richiesta), cassaforte, bagno con doccia o vasca ed asciugacapelli. Si dividono in 4 tipologie: camere CLASSIC, possono ospitare fino a 2 persone, doppia o matrimoniale, sono dotate di bagno con doccia; posizionate tutte al pianterreno con comodo terrazzino a livello; si può scegliere con vista mare o vista giardino. camere **Superior**, possono ospitare fino a 3 persone, sono dotate di vasca idromassaggio; posizionate nell'edificio che ospita il ristorante centrale e posizionate al primo o al secondo piano e servite da un ampio e comodo ascensore a vista; si può scegliere con vista mare e con vista piscina, tutte con un comodo balcone a livello; sono disponibili inoltre alcune soluzioni comunicanti. camere **Dolce vita**, possono ospitare fino a 3 persone in un unico e ampio ambiente, sono dotate di vasca idromassaggio; posizionate in una soluzione esclusiva, nell'edificio adibito al centro SPA, tutte al piano primo con un comodo balcone a livello; si può scegliere con vista mare o vista piscina. camere **Acqua suite**, suddivisa in due ampi ambienti, possono ospitare fino a 4 persone, sono dotate di ampia vasca idromassaggio ad angolo in camera, bagno ed antibagno; posizionate tutte al primo piano sono dotate di una grande ed attrezzata terrazza/solarium; dispongono di salotto con divano letto doppio o matrimoniale, oltre alla camera principale; si può scegliere con vista mare, vista piscina o vista, giardino. **Ristoranti:** Ristorante CENTRALE: una spaziosa sala interna con aria condizionata e con una terrazza panoramica, servizio a buffet con bevande comprese (acqua, vino e soft drinks alla spina). Ristorante ROOF GARDEN, aperto solo a cena, a discrezione della Direzione, situato all'ultimo piano dell'edificio centrale con un panorama mozzafiato; servizio à la carte. BEACH Restaurant, previa prenotazione con menu giornaliero, buffet di verdure e pizza al taglio, acqua e vino inclusi ai pasti; durante alcuni eventi particolari, a discrezione della direzione, verrà effettuato il servizio al tavolo. **Biberoneria:** a pagamento in area dedicata ubicata nel corpo centrale, attrezzata con sterilizzatori, scalda-biberon, piano cottura, pentole e stoviglie, frigoriferi e microonde più Tv. Accesso ed utilizzo della biberoneria include: prodotti specifici (brodo vegetale, passati di verdura, frutta fresca, omogeneizzati di carne, pesce, frutta, pastina, crema di riso, latte fresco, yogurt, acqua, succhi di frutta, latte a lunga conservazione, tisane). I prodotti verranno forniti solo durante l'orario di assistenza (11.30-14.30 e 18.30-21.30). Locali NON fruibili senza assistenza fuori orario. Il costo del servizio è di Euro 49,00 a settimana per bambino. **Per gli ospiti celiaci:** i buffet offrono un'ampia scelta di carni, insalate, verdura, frutta e altri prodotti privi di glutine. Possibilità di preparazione di piatti specifici con prodotti messi a disposizione dal cliente. **Servizi:** reception 24 ore su 24, 3 bar (bar hall, bar piscina , bar spiaggia), piscina di circa 800 mq con Pool-bar e zona idromassaggio circondata da un solarium attrezzato, SPA wellness center; fitness center, edicola, bazar, anfiteatro con intrattenimenti serali, spettacoli e musical, campo da tennis, campo di calcio a cinque, canoe, parcheggio (a pagamento, interno al villaggio) e serate in discoteca a tema.
A pagamento: escursioni, diving, baby sitting, lezioni individuali per gli sport previsti, noleggio attrezzature fuori dai corsi, ingresso e trattamenti SPA. **Centro Congressi:** Il Relais ha al suo interno una sala convegni con 350 posti, dotata delle più moderne tecnologie. A disposizione salette riunioni per 10-50 persone.
La Spiaggia: La spiaggia privata, di ciottoli, si trova a 500 mt dal Relais e si raggiunge con servizio navetta non stop gratuito. Il mare, più volte premiato con la Bandiera Blu, rappresenta uno dei più belli ed incontaminati tratti che la splendida costa jonica può offrire. Sono disponibili lettini, ombrelloni, docce, servizi e ristorante/bar dove è possibile usufruire del pranzo.
Servizio Spiaggia: spiaggia privata di ciottoli con lido attrezzato di bar e ristorante, spogliatoi e bagni. A disposizione degli ospiti 1 ombrellone e 2 lettini a camera. Possibilità di noleggio teli mare.
Wellness Center/SPA: Il centro benessere offre uno spazio relax dedicato agli amanti delle "coccole" a disposizione: sauna, bagno turco, docce con aroma terapia, vasche idromassaggio oltre ad una vasta scelta di massaggi, trattamenti estetici e servizio parrucchiere (non inclusi). **Baby Club 0/4 anni:** Biberoneria a pagamento in area dedicata ubicata nel corpo centrale, attrezzata con sterilizzatori, scalda-biberon, piano cottura , pentole e stoviglie, frullatori, frigoriferi e microonde più TV. Accesso ed utilizzo della biberoneria include: prodotti specifici (brodo vegetale, passati di verdura, frutta fresca, omogeneizzati di carne, pesce, frutta, pastina, crema di riso, latte fresco, biscotti, yogurt, acqua, succhi di frutta, latte a lunga conservazione, tisane). I prodotti verranno forniti solo durante l'orario di assistenza (11,30-14,30 e 18,30-21,30). Locali NON fruibili senza assistenza fuori orario.
Club card Con diritto ai seguenti servizi: tiro con l'arco, tennis, fitness e palestra, kayak, calcetto, pallavolo, aquagym, tennis da tavolo, iscrizione ai tornei, danza latino-americano base, "Snack di mezzanotte" in alcune serate. Musical, Varietà e Commedie che possono contare sulla presenza in scena di attori professionisti provenienti dalle migliori produzioni. Junior e Teen Club e mini club con programmi per ogni fascia di età. **Animali:** ammessi di piccola taglia con supplemento (soggetti al regolamento vigente in villaggio). **Soggiorni:** min. 7 notti da domenica ore 16,00 a domenica ore 10,00.

PENSIONE COMPLETA ~ BEVANDE AI PASTI INCLUSE

Periodi	Notti	Camera Classic
02/06 - 09/06	7	441
09/06 - 16/06	7	441
16/06 - 23/06	7	518
23/06 - 30/06	7	518
30/06 - 07/07	7	581
07/07 - 14/07	7	581
14/07 - 21/07	7	630
21/07 - 28/07	7	770
28/07 - 04/08	7	875
04/08 - 11/08	7	1.015
11/08 - 18/08	7	1.155
18/08 - 25/08	7	1.050
25/08 - 01/09	7	875
01/09 - 08/09	7	693

RIDUZIONE LETTO AGGIUNTO

TUTTE LE TIPOLOGIE (**) 3° letto 4/18 anni	SOLO IN SUPERIOR ACQUA SUITE E COMUNICANTI 4° letto 4/18 anni	3°/4° letto dai 18 anni
GRATIS	50%	30%
GRATIS	50%	30%
GRATIS	50%	30%
GRATIS	50%	30%
GRATIS	50%	30%
GRATIS	50%	30%
GRATIS	50%	30%
GRATIS	50%	30%
GRATIS	50%	30%
GRATIS	50%	30%
70%	50%	30%
70%	50%	30%
70%	50%	30%
70%	50%	30%
GRATIS	50%	30%

PRENOTA PRIMA "FAST" PER PRENOTAZIONI EFFETTUATE ENTRO IL 30/03
SCONTO 25% SUL PREZZO BASE DELL' ARRANGIAMENTO, (**) 3° LETTO 4/18 ANNI N.C. GRATIS E GARAGE GRATUITO PER PRENOTAZIONI EFFETTUATE ENTRO IL 30/03. PROMOZIONE VALIDA PER SOGGIORNI MINIMI DI 7 NOTTI IN CAMERA DOPPIA CON 2 PERSONE PAGANTI QUOTA INTERA

PRENOTA PRIMA "SPECIAL" PER PRENOTAZIONI EFFETTUATE ENTRO IL 30/04
SCONTO 20% SUL PREZZO BASE DELL' ARRANGIAMENTO, (**) 3° LETTO 4/18 ANNI N.C. GRATIS E GARAGE GRATUITO PER PRENOTAZIONI EFFETTUATE ENTRO IL 30/04. PROMOZIONE VALIDA PER SOGGIORNI MINIMO DI 7 NOTTI IN CAMERA DOPPIA CON 2 PERSONE PAGANTI QUOTA INTERA;

PRENOTA PRIMA "LAST" PER PRENOTAZIONI EFFETTUATE ENTRO IL 27/05
SCONTO 15% SUL PREZZO BASE DELL' ARRANGIAMENTO, (**) 3° LETTO 4/18 ANNI N.C. GRATIS E GARAGE GRATUITO PER PRENOTAZIONI EFFETTUATE ENTRO IL 27/05. PROMOZIONE VALIDA PER SOGGIORNI MINIMO DI 7 NOTTI IN CAMERA DOPPIA CON 2 PERSONE PAGANTI QUOTA INTERA

PER PRENOTAZIONI EFFETTUATE ENTRO IL 15/05 NE PERIODO DAL 02/06 AL 23/06 E DAL 28/07 AL 04/08 ULTERIORE SCONTO DEL 15% CUMULABILE CON I "PRENOTA PRIMA"

RIDUZIONI/SUPPLEMENTI:
• **Infant 0/4 anni n.c.:** gratis in tutti i periodi, in culla propria o nel letto con i genitori, pasti da buffet; due infant con 2 adulti sono sempre gratis; • **Culla:** Euro 10 al giorno (biancheria inclusa), da segnalare alla prenotazione; • **Baby card 0/4 anni n.c.:** da regolare in loco, Euro 49 a settimana, per bambino; • **Supplemento in camera "Superior", "Dolcevita":** + 10% a persona in tutti i periodi; • **Supplemento in camera "Acqua suite" e "Classic comunicanti" (**):** + 20% a persona in tutti i periodi; • **Supplemento in camera "superior comunicanti" (**):** + 30% a persona in tutti i periodi; • **Supplemento in camera "classic" uso singola:** dal 04/08 al 08/09 + 50%, senza supplemento e su richiesta nei restanti periodi; **(**) le camere classic comunicanti e superior comunicanti, devono essere occupate da minimo 4 persone con riduzioni come da tabella;** • **Parcheggio auto:** parcheggio interno, costo giornaliero Euro 10 (da richiedere e regolare in loco); • **Animali piccola taglia:** Euro 10 al giorno; • **Speciale single+ ragazzo 4/18 anni n.c.:** in camera doppia classic pagano 1 quota intera + 1 quota ridotta -50% (su richiesta); • **Speciale benessere:** 2 percorsi benessere con degustazione tisane, 1 massaggio relax total body 30 minuti: prezzo complessivo euro 69 (da richiedere e regolare in loco); • **Club card** : settimanale obbligatoria, da pagare in loco per persona dai 12 anni Euro 49; bambini 3/12 anni n.c. Euro 35 (infant 0/2 anni gratuita).

TASSA DI SOGGIORNO: I COMUNI ITALIANI HANNO LA FACOLTÀ DI APPLICARE LA TASSA DI SOGGIORNO.
DETTA TASSA NON È PREVISTA NELLE QUOTE RIPORTATE IN TABELLA. SE APPLICATA, DOVRÀ EVENTUALMENTE ESSERE PAGATA DAL CLIENTE DIRETTAMENTE IN HOTEL.

Vascellero Club Resort****

PRENOTA PRIMA Vedi in tabella | SUPER PROMO Vedi in tabella | BAMBINI GRATIS Vedi in tabella

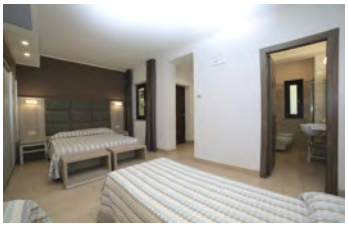

POSIZIONE

Situato a Cariati Marina, sulla costa ionica calabrese, nel cuore della Magna Grecia, Il Villaggio Vascellero Club Resort dista soli 150 m dal mare e, grazie alla sua posizione, è punto di partenza ideale per itinerari interessanti e piacevoli alla scoperta della Calabria. Nelle immediate vicinanze ci sono alcuni affascinanti borghi con interessanti tradizioni gastronomiche e monumenti importanti come la stessa Cariati, Corigliano-Rossano e Sibari, un po' più distanti troviamo Santa Severina, Cerchiara, Le Castella e l'altopiano della Sila.

COME ARRIVARE

In aereo: Aeroporto di Lamezia Terme a 170 Km e Crotone 78 km.
In treno: Stazione FS Cariati a 5 km, abitato a 1500 m.

DESCRIZIONE E SERVIZI

Il Villaggio si estende su una vasta superficie ricca di vegetazione e di curati giardini, collegato alla spiaggia da una rigogliosa fascia di 150 m di bosco di eucaliptus. Si compone di diverse costruzioni a schiera, separate tra loro da vialetti pedonali, in cui sono ubicate le camere. **Camere:** Le 195 camere sono ubicate in costruzioni a schiera a 2 piani, circondate dal verde. Sono tutte dotate di aria condizionata, cassaforte, TV a schermo piatto, telefono, minifrigo e servizi con asciugacapelli, spazio esterno attrezzato con tavolo, sedie e stendibiancheria. Sono disponibili 3 categorie di camere **Camere Superior:** recentemente rinnovate, moderne e confortevoli, con climatizzazione regolabile, quasi tutte con veranda o balcone autonomi Si suddividono in: doppie, triple e quadruple (unico vano); **Camere Superior Plus:** come le Superior ma con doppi servizi e ubicate al centro del villaggio. Si suddividono in: Quadruple, dotate di 2° servizio con lavabo e WC (non è possibile aggiungere una culla); **Family per 4 persone** (occupazione minima 4 persone, 5° letto su richiesta), dotate di doppi servizi completi, composte da camera matrimoniale e camera a 2 letti (quota base "Superior plus"). **Ristorante:** Due ristoranti, diversi per location, atmosfera e servizio. Il ristorante sulla piscina Relax è dedicato agli ospiti in pensione completa, prevede la prima colazione con servizio a buffet, sia in sala dedicata che all'aperto. Il pranzo e la cena, con tavolo assegnato, si svolgono nelle tre sale del ristorante, è previsto un buffet con 3 primi, 3 secondi, buffet di verdure e antipasti, frutta, dolci e bevande incluse ai pasti da dispenser (acqua, vino, cola e aranciata). Mareluna è il ristorante-pizzeria à la carte sulla spiaggia, aperto anche alla clientela esterna. Gli eventuali pasti che gli ospiti in pensione completa consumeranno al Mareluna saranno considerati extra. **Bar:** Sono disponibili 3 bar: 2 interni al villaggio, ubicati a bordo delle 2 piscine e 1 sulla spiaggia presso il Mareluna. Il pagamento ai bar avviene solo utilizzando una "Card" da ritirare presso la reception, il saldo delle consumazioni effettuate avverrà a fine soggiorno. **Servizi:** La piscina Oasi misura circa 1000 mq ed è situata nell'area del villaggio sorta nel 2016. La piscina Oasi è suddivisa in 4 aree di diverse profondità e caratteristiche. La parte centrale per nuotatori esperti, un'area bimbi, un'area per le lezioni di acqua fitness e la zona idromassaggio con cascata e getti d'acqua. La piscina Relax posizionata davanti al ristorante, la piscina Relax ha profondità variabili e zona bambini. **Spiaggia:** A 150 m dal Villaggio, raggiungibile percorrendo un sentiero ombreggiato da pini ed eucaliptus, l'ampia e lunga spiaggia di sabbia digrada dolcemente nel mare; battigia e fondale marino di sabbia misto ciottoli. Attrezzata con lettini e ombrelloni inclusi nella tessera club a partire dalla terza fila e non assegnati, prima e seconda fila con supplemento. All'interno del villaggio è presente un parcheggio scoperto e non custodito, una parafarmacia, una lavanderia con due lavatrici a gettoni e asse da stiro e un bazar con prodotti tipici, souvenir, edicola e tabacchi. Rete **Wi-Fi** gratuita presso la reception, in piscina relax e sulla spiaggia.
Animazione: Tornei sportivi e lezioni di calcetto, basket, tennis, nuoto e tiro con l'arco, aquafitness, aerobica, canoe, beach volley, tornei di carte e giochi di società, balli di gruppo, balli caraibici, Karaoke, spettacoli di cabaret in anfiteatro, musica, teatro e varietà. Discoteca al MareLuna sulla spiaggia.
Bimbi: L'animazione dai 3 ai 19 anni è suddivisa per fasce di età con assistenza, attrazioni ed attività dedicate. In entrambe le piscine, così come in spiaggia, ci sono aree a loro riservate. Tre aree giochi per il divertimento, tornei sportivi e giochi di ruolo, laboratori di teatro e di canto. A pranzo e a cena è previsto un menu dedicato ai più piccoli. La spiaggia di Cariati è stata insignita per 7 anni consecutivi della Bandiera Verde, riconoscimento per le spiagge particolarmente adatte ai bambini. Sala Pappe da 6 mesi a 3 anni non compiuti: locale accessibile h 24 attrezzato con sterilizzatore, scaldabiberon, piano cottura, pentole, stoviglie, frullatore, frigorifero e microonde. Ad orari prestabiliti servizio con assistenza di personale qualificato e prodotti specifici per l'infanzia: brodo vegetale, passati di verdura, frutta fresca, omogeneizzati di carne, pesce e frutta, latte fresco, biscotti, yogurt, acqua, succhi di frutta. Non è possibile richiedere prodotti di specifici marchi. **Tessera club:** include servizio spiaggia (1 ombrellone e due lettini per unità abitativa a partire dalla 3° fila), uso piscine, animazione diurna e serale con giochi, tornei, spettacoli, corsi collettivi di ballo, acquafitness, tiro con l'arco, canoe, tennis, calcetto, basket, bocce, ping-pong, beach-volley, "Vascellerino", un programma per bambini differenziato per età: Baby Club 3-5 anni – Mini Club 6-9 anni – Junior Club 10-14 anni – Young Club 15-19 anni). Sconto su ingresso Acquapark "Odissea 2000" a 30 km e pista go-kart "Nika" a 3 km. Nei periodi di bassa affluenza non sono garantiti tutti i servizi.
Animali: Cani ammessi di tutte le taglie. Disponibilità da richiedere alla prenotazione. Vascellero Dog Village è una novità assoluta nel panorama del Sud Italia che offre una serie di servizi per gli ospiti accompagnati dal proprio amico a 4 zampe. Dog beach (1000 mq.) con relativi servizi per cani (doccia, pedana in legno, ciotola); Aree di sgambamento (3500 mq.) e agility dog (2000 mq.); Dog house, con: lavaggio e toelettatura cani; shop e assistenza specialistica; Dog parking (2 ore al giorno gratuite). Disponibili su cauzione, cuccia, ciotole e sottociotole. Per gli ospiti con cane è richiesta una cauzione di euro 200 per eventuali danni procurati alla camera e relativi arredi.
Soggiorni: Da Domenica ore 17:00 a Domenica ore 10:00 o liberi su richiesta (minimo 3 notti fino al 01/07 e dal 02/09). I soggiorni iniziano sempre con la cena e terminano col pranzo.

PENSIONE COMPLETA ~ BEVANDE INCLUSE

Periodi	Notti	Superior	Superior Pluce	Smart Price	Best Price
16/06 - 23/06	7	546	574	15%	25%
23/06 - 30/06	7	602	630	10%	20%
30/06 - 07/07	7	679	714	10%	20%
07/07 - 14/07	7	721	756	10%	20%
14/07 - 21/07	7	721	756	10%	20%
21/07 - 28/07	7	777	812	10%	20%
28/07 - 04/08	7	777	812	10%	20%
04/08 - 11/08	7	889	931	10%	15%
11/08 - 18/08	7	1.085	1.134	10%	15%
18/08 - 25/08	7	1.008	1.057	10%	15%
25/08 - 01/09	7	707	735	10%	15%
01/09 - 08/09	7	546	574	15%	25%
08/09 - 15/09	7	546	574	15%	25%

RIDUZIONE LETTO AGGIUNTO

	3/14 ANNI		ADULTI	
3° letto	4° letto Quadrupla	4°/5° letto (**) Family Plus	3°/4° letto (**) Tripla/Quad	3°/4°/5° letto (**) Family Plus
Gratis (*)	70%	50%	30%	20%
Gratis (*)	70%	50%	30%	20%
Gratis (*)	70%	50%	30%	20%
Gratis (*)	70%	50%	30%	20%
Gratis (*)	70%	50%	30%	20%
Gratis (*)	70%	50%	30%	20%
Gratis (*)	70%	50%	30%	20%
Gratis (*)	70%	50%	30%	20%
Gratis (*)	70%	50%	30%	20%
Gratis (*)	70%	50%	30%	20%
Gratis (*)	70%	50%	30%	20%
Gratis (*)	70%	50%	30%	20%
Gratis (*)	70%	50%	30%	20%

BEST PRICE AL 15/03
FINO AL 23/06 E DAL 01/09 SCONTO 25%; DAL 23/06 AL 04/08 SCONTO 20%; NEI RESTANTI PERIODI SCONTO 15%.
VALIDO SOLO PER SOGGIORNI DI ALMENO 7 NOTTI CONFERMATE ENTRO IL 15/03, (SOGGETTO A RICONFERMA CON DISPONIBILITÀ LIMITATA)

SMART PRICE AL 15/04
FINO AL 23/06 E DAL 01/09 SCONTO 15%; NEI RESTANTI PERIODI SCONTO 10%.
VALIDO SOLO PER SOGGIORNI DI ALMENO 7 NOTTI CONFERMATE ENTRO IL 15/04, (SOGGETTO A RICONFERMA CON DISPONIBILITÀ LIMITATA)

(*) Gratuità 3/14 anni in terzo letto: soggetta a contingentamento, su riconferma, esaurita la disponibilità dedicata verrà applicata la riduzione del 70%;
(**) riduzioni 3°/4°/5° letto in family applicabile su base "superior plus"

RIDUZIONI/SUPPLEMENTI:
Infant 0/3 anni: gratuiti 0/6 mesi; dai 6 mesi ai 3 anni obbligatorio in loco Euro 12 al giorno, include servizio sala pappe; • **Culla:** facoltativa da regolare in loco e segnalare alla prenotazione Euro 6 a notte; • **Late check out:** previa disponibilità, permette di tenere la camera fino alle ore 14:00 al costo di Euro 30; oppure fino alle ore 16:00 al costo di Euro 45; • **Suppl doppia uso singola:** gratuita dal09/06 al 30/06, +30% nei restanti periodi; non disponibile dal 04/08 al 01/09; • **Bambini 3/14 anni con 1 adulto:** riduzione del 40% sul 1° bambino, riduzione del 60% sul 2°/3° bambino; • **Tessera club:** obbligatoria euro 6 a persona al giorno a partire da 3 anni; • **Dog village:** cani ammessi su richiesta Euro 18 al giorno fino a 10 kg, Euro 20 al giorno fino a 20 kg, Euro 22 al giorno oltre i 20 kg; sconto 20% sul secondo cane di taglia più piccola; per gli ospiti con cane è richiesta una cauzione di Euro 200, per eventuali danni procurati e violazioni del relativo regolamento; • **Supplemento prime file in spiaggia:** prima fila Euro 14 al giorno a camera, seconda fila Euro 10 al giorno a camera (su richiesta fino ad esaurimento).

OFFERTE SPECIALI (valide per soggiorni min 7 notti, soggette a disponibilità limitata, cumulabile con le altre offerte e bimbo gratis)
• **Benvenuti al sud:** Euro 100 di contributo viaggio a camera (min 2 quote) a soggiorno per chi arriva dal nord (fino alla Toscana, Marche, Umbria incluse) valida per prenotazioni di minimo 7 notti, nel periodo 16/06 - 30/06 ed è cumulabile con best, smart e flex price; • **Speciale 4=3,5:** 4 adulti in family superior plus pagano 3,5 quote; • **Vacanza lunga:** sconto del 5% per soggiorni di almeno 14 notti, in tutti i periodi (cumulabile con le altre offerte speciali); • **Premio fedeltà:** argento (2° vacanza vascellero) sconto 5% sulle consumazioni al bar; oro (3° vacanza vascellero) sconto 10% sulle consumazioni al bar; platino (4° vacanza vascellero) sconto 20% sulle consumazioni al bar e assegnazione gratuita ombrellone 2°/3° fila.

TASSA DI SOGGIORNO: I COMUNI ITALIANI HANNO LA FACOLTÀ DI APPLICARE LA TASSA DI SOGGIORNO.
DETTA TASSA NON È PREVISTA NELLE QUOTE RIPORTATE IN TABELLA. SE APPLICATA, DOVRÀ EVENTUALMENTE ESSERE PAGATA DAL CLIENTE DIRETTAMENTE IN HOTEL.

Villaggio L'Oasi ★★★★

PRENOTA PRIMA Vedi in tabella

BAMBINI GRATIS Vedi in tabella

POSIZIONE

Situato in Contrada Fratte, nel comune di Isola di Capo Rizzuto. Direttamente sul mare, in posizione sopraelevata e panoramica. Ubicato all'interno della Riserva Marina di Capo Rizzuto, all'interno di una proprietà di oltre 15 ettari, quasi interamente ricoperti da pinete, olivi ed eucaliptus.

COME ARRIVARE

In aereo: Aeroporto Crotone a 10 km ; Aeroporto Lamezia Terme a 90 km.
In treno: Crotone (Centro e stazione FS): 18 km.

DESCRIZIONE E SERVIZI

Immerso nel cuore di una folta macchia mediterranea, tra il profumo della vegetazione e l'odore della brezza marina, il villaggio si affaccia direttamente sulle acque cristalline in un tratto di costa selvaggio, al centro della Riserva Marina di Capo Rizzuto. Gli ampi spazi verdi ed ombreggiati, la posizione tranquilla ed isolata, la spiaggia di sabbia, il basso fondale del mare e le spaziose camere rendono questo villaggio meta ideale soprattutto per famiglie, ma anche per tutti coloro che desiderano trascorrere le proprie vacanze in mezzo alla natura, con un bellissimo mare e lontano dalle spiagge affollate.
Camere: Tutte le 84 camere, ampie e spaziose, dispongono di aria condizionata, Tv, frigo, cassetta di sicurezza, servizi con box doccia ed asciugacapelli, veranda o terrazzino attrezzati con tavolo e sedie. Tutte le camere possono comodamente ospitare almeno una culla per infant. Camere **Classic** a 2/3/4 letti, quasi tutte ubicate in villini al piano terra con ingresso indipendente ed alcune ubicate in unico corpo rialzato, le quadruple classic sono con letto a castello a scomparsa (4° letto solo fino a 12 anni); camere **Family** a 4/5 letti, ubicate in villini rialzati con ingresso indipendente, sono molto spaziose ed a 2 vani, composte da camera matrimoniale e soggiorno con 2 letti singoli, alcuni con 5° letto a castello (utilizzabile solo per bambini fino a 12 anni). **Ristorazione:** ristorante con sala in veranda esterna coperta dove sono ubicati i tavoli da 4 persone, trattamento di pensione completa con prima colazione, pranzo e cena a buffet **(vino ed acqua da distributori inclusi)**; pranzo e cena con ampia scelta di primi e secondi piatti di carne e di pesce, contorni con verdure di stagione, formaggi e prodotti tipici calabresi. A disposizione spazio biberoneria, con assistenza durante orari dei pasti, attrezzato con forno microonde, scaldabiberon e sterilizzatore per la preparazione di pappe per i più piccoli, vengono forniti: omogeneizzati, biscotti, yogurth, succhi frutta, formaggini, prodotti specifici per l'infanzia, pastine, brodi e passato di verdure.
Servizi: bar piscina, zona soggiorno in reception, **Wi-Fi** gratuito in zona reception, bazar con rivendita giornali, parcheggio recintato incustodito (all'interno del villaggio non circolano auto), biberoneria attrezzata, servizio prenotazione escursioni, servizio baby sitting (a pagamento e da prenotarsi in loco), servizio transfer da/per aeroporti Crotone e Lamezia. Sono accettate le principali carte di credito e bancomat.
Spiaggia: di sabbia rossa e fine, attrezzata con lettini ed ombrelloni (inclusi nella tessera club), chiosco bar, servizi con docce, wc chimico; lambita da un mare cristallino con fondale digradante, ideale anche per i più piccoli; in alcuni tratti alternata da bassi scogli. Si raggiunge facilmente a piedi tramite una comoda scalinata (dislivello 35 m) oppure con un servizio navetta ad orari prestabiliti (incluso nella tessera club).
Attrezzature sportive e di svago: piscina semiolimpionica, piscina per bambini (ad orari prestabiliti), 1 campo da tennis in mateco, 1 campo polivalente calcetto/tennis in erba sintetica, ping-pong, canoe, tiro con l'arco, spazio spettacoli con palco e sedie, parco giochi per bambini.
Animazione: durante la giornata l'attività di animazione è prevalentemente incentrata nei corsi collettivi (tennis, tiro con l'arco, ginnastica, aquagym, balli di gruppo), nello svolgimento di giochi, intrattenimenti vari e tornei sportivi, ma soprattutto nell'attività di intrattenimento dei bambini. Ogni sera vengono svolti spettacoli di cabaret, musica, giochi ed intrattenimento.
Per i bambini: una grande attenzione viene dedicata ai bambini dai 3 ai 12 anni. All'ombra della pineta un grande ed ampio spazio recintato è dedicato esclusivamente ai bambini, la zona miniclub è attrezzata con servizi igienici, un parco giochi ed una grande struttura coperta dove vengono svolte le varie attività di gruppo.
Tessera club: include un ombrellone e 2 lettini per camera in spiaggia; servizio navetta da/per la spiaggia ad orari prestabiliti, utilizzo diurno attrezzature sportive e di svago, animazione, Miniclub 3/12 anni.
A pagamento: Tessera Club, illuminazione campi sportivi per uso individuale, escursioni.
Escursioni: servizio prenotazione per Riserva Marina con barca con fondo trasparente, Capo Colonna/Crotone, Squillace /Soverato, Tropea/ Capo Vaticano, Reggio Calabria/Scilla, Isole Eolie, Costa degli Dei. Le escursioni sono organizzate da società esterne al villaggio.
Animali: ammessi di piccola taglia con supplemento in camere dedicate, da segnalare alla prenotazione. Non ammessi nelle aree comuni (spiaggia, ristorante, area piscina).
Soggiorni: da domenica ore 17.00 (inizio sempre con cena) a domenica ore 10.00 (fine sempre con pranzo). Possibilità di soggiorni liberi minimo 3 notti (escluso periodo 28/07 -01/09 - soggiorno minino 7 notti).

PENSIONE COMPLETA ~ BEVANDE AI PASTI INCLUSE

Periodi	Notti	Best Price	Smart Price	Flex Price
09/06 - 16/06	7	378	427	469
16/06 - 23/06	7	427	476	525
23/06 - 30/06	7	476	525	574
30/06 - 07/07	7	518	567	623
07/07 - 14/07	7	553	602	665
14/07 - 21/07	7	595	644	707
21/07 - 28/07	7	630	679	749
28/07 - 04/08	7	665	714	784
04/08 - 11/08	7	749	798	875
11/08 - 18/08	7	903	952	1.043
18/08 - 25/08	7	819	868	952
25/08 - 01/09	7	630	679	749
01/09 - 08/09	7	427	476	525
08/09 - 15/09	7	378	427	469

RIDUZIONE LETTO AGGIUNTO

CLASSIC 3°LETTO		CLASSIC 4°LETTO (**) FAMILY 3°/4°/5° LETTO	
3/12 anni (*)	Adulti	3/12 anni (*)	Adulti
GRATIS	25%	50%	25%
GRATIS	25%	50%	25%
GRATIS	25%	50%	25%
GRATIS	25%	50%	25%
GRATIS	25%	50%	25%
GRATIS	25%	50%	25%
GRATIS	25%	50%	25%
GRATIS	25%	50%	25%
GRATIS	25%	50%	25%
GRATIS	25%	50%	25%
GRATIS	25%	50%	25%
GRATIS	25%	50%	25%
GRATIS	25%	50%	25%

BEST PRICE
VALIDA PER SOGGIORNI MIN 7 NOTTI CONFERMATI ENTRO IL 30/04 CON ACCONTO 50% ALLA CONFERMA, DISPONIBILITÀ LIMITATA.
SMART PRICE
VALIDA PER PRENOTAZIONI CONFERMATE ALMENO 30 GIORNI PRIMA, SOGGETTA A DISPONIBILITÀ LIMITATA
TARIFFA FLEX
POSSIBILITÀ DI CANCELLAZIONE FINO A 7 GIORNI PRIMA SENZA PENALE

NOTA: IN CAMERA FAMILY OCCUPAZIONE MIN. 4 PERSONE (OLTRE I 3 ANNI), EVENTUALE 5° LETTO DISPONIBILE SOLO PER BAMBINI 3/12 ANNI

RIDUZIONI/SUPPLEMENTI:
(*) 3° letto chd 3/12 anni: soggetta a contingentamento, esaurita la disponibilità dedicata verrà applicata la rid del 70%; **(**) 4° letto in classic:** solo per bambini 3/12 anni (in letto a castello, non disponibile per adulto); • **Infant 0/3 anni:** obbligatorio Euro 105 a settimana da pagare in loco include culla, seggiolone al ristorante e utilizzo della biberoneria con prodotti specifici e assistenza durante i pasti; • **Supplemento singola**: +30%; nessun supplemento (anche con infant 0/3 anni) fino al 23/06 e dal 01/09; • **Supplemento soggiorni inferiori alle 3 notti**: +20% fino al 28/07 e dal 01/09; • **Tessera club:** obbligatoria a persona a settimana dai 3 anni in poi Euro 42; • **Animali:** ammessi di piccola taglia euro 8 al giorno da segnalare alla prenotazione (escluse aree comuni); • **Adulto + 1 o 2 bambini 3/12 anni:** in camera doppia classic pagano una quota intera e una scontata del 40%, all'eventuale 2° bambino sconto del 70%; • **Pranzo extra giorno di arrivo:** Euro 25a persona (da richiedere e regolare in loco)

OFFERTE SPECIALI (valide per soggiorni di minimo 7 notti, non cumulabili tra loro salvo dove diversamente indicato, soggette a disponibilità limitata) cumulabili con bambino gratis e tutte le tariffe: • **Speciale vacanza lunga: sconto 5% per soggiorni di almeno 14 notti (cumulabile con altre offerte).**

OBBLIGATORIO ALL'ARRIVO PRESENTARE DOCUMENTI ATTESTANTI LA DATA DI NASCITA DEI BAMBINI CHE GODONO DI SCONTI

TASSA DI SOGGIORNO: OBBLIGATORIA IN LOCO EURO 2 A NOTTE A PERSONA DAI 10 ANNI AI 70 ANNI.

Borgo di Fiuzzi Resort & Spa****

PRENOTA PRIMA Vedi in tabella | SUPER PROMO Vedi in tabella | BAMBINI GRATIS Vedi in tabella

POSIZIONE

In un posto incantevole, tra Praia a Mare e Diamante, immerso nel profumo dei famosi agrumi della Riviera dei Cedri. La struttura sorge in posizione privilegiata e offre una vista incantevole sull'isola di Dino, famosa per la sua bellezza e meta preferita degli amanti delle immersioni subacquee. Il resort, di recente costruzione e in stile mediterraneo, è costituito da varie unità distribuite su più livelli, collegate tra loro anche tramite ascensori. All'esterno spazi perfettamente curati, fiori, ulivi, palme tropicali giardini illuminati nelle ore serali.

COME ARRIVARE

In aereo: Aeroporto di Lamezia a circa 130 Km.
In treno: Stazione FFSS di Praia.
In auto: Autostrada A3 casello di Lagonegro Nord.

DESCRIZIONE E SERVIZI

Camere: Le sue 345 camere, elegantemente arredate e dal design ricercato, sono disponibili in varie tipologie Classic, Family e Superior (camere singole non disponibili). Possono avere diversi affacci, Vista Corte sul cortile e/o l'anfiteatro, Vista Monte sulle colline, Vista Mare o Piscina verso l'ampia piscina, o verso il mare e l'Isola di Dino.
Ristorazione: Il ristorante principale oltre ad avere una sala interna climatizzata è dotato di tre terrazze panoramiche esterne e coperte, da dove sarà possibile godere di una stupenda vista sul mare durante i pasti. Il trattamento offerto è di pensione completa con servizio a buffet, acqua e vino inclusi ai pasti **(1/2 acqua e 1/4 di vino ad adulto a pasto)** e assegnazione tavoli per tutta la durata del soggiorno (tavoli da 2 a 8 posti). I più piccoli possono pranzare in compagnia degli animatori nel ristorante centrale L'Isola che Non c'è. Il ristorante Il Borgo, è situato al piano superiore (raggiungibile anche con ascensore) e dispone di sala climatizzata dall'arredo elegante e da terrazza coperta vista mare, con menù à la carte.
Biberoneria: locale biberoneria H24 con piastre elettriche, piccoli elettrodomestici da cucina, microonde e frigorifero, seggioloni, pentole e stoviglie, scalda biberon, sterilizzatore ed omogeneizzatore. Inoltre negli orari dei pasti principali brodi vegetali e di carne, passato di verdure, pastina, fettine di carne e filetti di pesce, prosciutto cotto, latticini, frutta fresca, latte fresco, yogurt e marmellate, the, camomilla e biscotti, omogeneizzati e prodotti per neonati.
Servizi e attività: Il resort è meta ideale per famiglie con bambini e ragazzi, e anche per coppie di ogni età. Un attento staff di animazione diverte con tornei, giochi spettacoli, balli di gruppo. L'intrattenimento dei più piccoli è diviso per fasce d'età, con un ricco un programma di attività ludico ricreative. Ogni anno è presentato un musical coinvolgente, interpretato dal vivo. Tre ristoranti, quattro bar (di cui uno in spiaggia), ampia piscina con lettini e adiacente area bimbi. Campo polivalente per giocare a tennis e calcetto, campo da bocce, palestra, esclusivo **Centro Benessere** con vasca idromassaggio, docce emozionali, bagno turco, sauna finlandese, area relax con tisaneria, trattamenti estetici e massoterapici (a pagamento). Parcheggio esterno non custodito, **Wi-Fi** gratuito.
Spiaggia: la struttura sorge a pochi metri dalla propria spiaggia privata, su un mare limpido e cristallino di fronte all'Isola di Dino, mare premiato con la bandiera BLU 2017. L'ampia spiaggia di ghiaia e ciottoli è attrezzata con ombrelloni e lettini (vedi Tessera Club), spogliatoi, docce e Beach Bar.
Tessera club: da pagare in agenzia dai 3 anni comprende: Animazione bambini Dino Resort. Piano Bar Serale. Programma serale teatro. Servizio spiaggia 2 lettini ed 1 ombrellone. Utilizzo campo beach.
Amici a 4 Zampe: ammessi di piccola taglia, esclusi luoghi comuni, con supplemento obbligatorio da pagare in loco.
Soggiorni: Domenica / Domenica (minimo 7 notti). Consegna camere ore 17.00 / rilascio camere ore 10.00. N.B. I soggiorni iniziano sempre con la cena del giorno di arrivo e terminano con la prima colazione del giorno di partenza.

PENSIONE COMPLETA ~ BEVANDE INCLUSE

Periodi	Notti	CAMERA LATO MONTE Listino	Prenota Prima al 30/03 (*)	RIDUZIONE LETTO AGGIUNTO 3° letto 3/12 anni	4° letto 3/12 anni	3°/4° letto dai 12 anni
26/05 - 02/06	7	420	-20%	Gratis	Gratis	-50%
02/06 - 09/06	7	420	-20%	Gratis	Gratis	-50%
09/06 - 16/06	7	450	-20%	Gratis	Gratis	-50%
16/06 - 23/06	7	490	-20%	Gratis	Gratis	-50%
23/06 - 30/06	7	560	-20%	Gratis	-50%	-30%
30/06 - 07/07	7	630	-20%	Gratis	-50%	-30%
07/07 - 14/07	7	630	-20%	Gratis	-50%	-30%
14/07 - 21/07	7	735	-20%	Gratis	-50%	-30%
21/07 - 28/07	7	735	-20%	Gratis	-50%	-30%
28/07 - 04/08	7	735	-20%	Gratis	-50%	-30%
04/08 - 11/08	7	1.015	-20%	Gratis	-50%	-30%
11/08 - 18/08	7	1.155	-10%	-50%	-50%	-30%
18/08 - 25/08	7	1.085	-10%	-50%	-50%	-30%
25/08 - 01/09	7	770	-20%	Gratis	-50%	-30%
01/09 - 08/09	7	630	-20%	Gratis	-50%	-30%
08/09 - 15/09	7	420	-20%	Gratis	Gratis	-50%

(*) PRENOTA PRIMA
TARIFFA VALIDA PER PRENOTAZIONI EFFETTUATE ENTRO IL 30/03/2019 (SOGGIORNI MINIMO 7 NOTTI)

RIDUZIONI/SUPPLEMENTI:
• **Infant 0/3 anni n.c.: tessera club baby (obbligatoria da pagare in loco):** Euro 15 al giorno; • **Supplemento camera "classic lato corte":** Euro 70 a camera, a settimana (su richiesta, salvo disponibilità); • **Supplemento camera "Classic lato mare/piscina":** Euro 100 a camera, a settimana (su richiesta, salvo disponibilità); • **Supplemento amici a 4 zampe:** Euro 20 al giorno, da pagare in loco; • **Tessera club:** obbligatoria da pagare in agenzia (dai 3 anni): Euro 7 al giorno a persona; • **Tessera benessere:** Euro 15 a persona al giorno da pagare in loco; • **Supplemento servizio spiaggia in prima fila:** Euro 10 al giorno a camera (da richiedere e regolare in loco, salvo disponibilità); • **Supplemento garage:** Euro 10 al giorno da pagare in loco; • **Supplemento posto auto interno:** Euro 5 al giorno da pagare in loco.

TASSA DI SOGGIORNO: I COMUNI ITALIANI HANNO LA FACOLTÀ DI APPLICARE LA TASSA DI SOGGIORNO.
DETTA TASSA NON È PREVISTA NELLE QUOTE RIPORTATE IN TABELLA. SE APPLICATA, DOVRÀ EVENTUALMENTE ESSERE PAGATA DAL CLIENTE DIRETTAMENTE IN HOTEL.

Hotel Club Guardacosta ★★★★

PRENOTA PRIMA Vedi in tabella | SUPER PROMO Vedi in tabella | BAMBINI GRATIS Vedi in tabella

POSIZIONE

Nel cuore di Cirella, piccolo e incantevole paesino dell'alto Tirreno cosentino, a soli 4 km da Diamante (città di murales e del Peperoncino). Immerso in un parco di ulivi e pini, si affaccia sulle acque cristalline della Riviera dei Cedri, caratterizzata da ampie spiagge, scogliere mozzafiato.

COME ARRIVARE

In aereo: Aeroporto di Lamezia a circa 111 Km.
In treno: Stazione FFSS di Scalea a 10 km.
In auto: Percorrere autostrada A3 uscita casello di "Lagonegro Nord", seguire SS585 e SS18 in direzione Cirella.

DESCRIZIONE E SERVIZI

Si compone di un corpo centrale, dove sono inserite parte delle camere, il ristorante e la hall, e da 20 graziosi chalet che ospitano altrettante camere.
Camere: doppie, triple e quadruple (con letto a castello) tutte dotate di aria condizionata, servizi privati con doccia, asciugacapelli, telefono, minifrigo, tv. Il cambio della biancheria da letto avviene 2 volte alla settimana mentre per quella da bagno il cambio è a giorni alterni. **Servizi ed attrezzature: Wi-Fi** free point nella hall ed in piscina, hall, ascensore, ampia terrazza, prima colazione (a buffet con distributori automatici di bevande calde e fredde), ristorante (pranzo e cena con servizio al tavolo e buffet di contorni e acqua e vino in caraffe senza limitazione); bar, snack bar in spiaggia, sala tv, terrazzo solarium attrezzato (fino ad esaurimento), parco giochi attrezzato per bambini, ampia piscina con zona riservata ai bambini, intrattenimento giornaliero con giochi e tornei, piano bar serale, miniclub, servizio spiaggia, beach volley, tennis, parcheggio interno incustodito. Sono accettate carte di credito e bancomat. A meno di 100 metri il centro di Cirella offre servizi e negozi di ogni genere. Il paesaggio circostante sia marino che collinare è ricco di storia, cultura e archeologia. Con una breve passeggiata, si possono raggiungere i Ruderi di Cirella antica e l'Anfiteatro che durante la stagione estiva ospita spettacoli teatrali e musicali.
Spiaggia: direttamente sul mare. Percorrendo un grazioso sentiero gradonato lievemente in discesa che attraversa la pineta, si raggiunge la bellissima spiaggia privata di sabbia e ghiaia, dotata di moderno stabilimento balneare con bar e ristorante.
Tessera Club: obbligatoria da pagare in loco (dai 3 anni in poi), include: servizio spiaggia (1 ombrellone e 1 sdraio ed 1 lettino ad unità abitativa, senza assegnazione), intrattenimento giornaliero con giochi e tornei, aerobica, acquagym e piano bar serale, uso diurno del campo da tennis, uso della piscina, mini club (dai 3 anni in poi) con attività ricreative, ludiche, merende party e spettacoli settimanali.
Animali: non ammessi.
Soggiorni: da domenica ore 17.00 con cena a domenica ore 10.00 con pranzo (non è possibile sostituire il pranzo del giorno di partenza con quello del giorno di arrivo, eventuale pranzo extra del giorno d'arrivo Euro 15 da pagare in loco). Su richiesta possibilità di soggiorni sabato/sabato.

PENSIONE COMPLETA ~ BEVANDE AI PASTI INCLUSE				RIDUZIONE LETTO AGGIUNTO	
Periodi	Notti	Listino	Prenota (*) Prima	3°/4° letto 2/16 anni (**)	3°/4° letto adulti
09/06 - 16/06	7	400	280	Gratis	50%
16/06 - 23/06	7	470	325	Gratis	50%
23/06 - 30/06	7	530	370	Gratis	50%
30/06 - 07/07	7	530	370	Gratis	50%
07/07 - 14/07	7	580	450	Gratis	50%
14/07 - 21/07	7	650	490	Gratis	50%
21/07 - 28/07	7	700	540	Gratis	50%
28/07 - 04/08	7	750	600	Gratis	50%
04/08 - 11/08	7	840	690	Gratis	20%
11/08 - 18/08	7	980	880	Gratis	20%
18/08 - 25/08	7	900	730	Gratis	20%
25/08 - 01/09	7	750	600	Gratis	50%
01/09 - 08/09	7	530	370	Gratis	50%
08/09 - 15/09	7	530	370	Gratis	50%

(*) PRENOTA PRIMA
PER PRENOTAZIONI EFFETTUATE ENTRO IL 30/05 DOPO TALE DATA APPLICABILE SOLO FINO AD ESAURIMENTO DELLE DISPONIBILITÀ RISERVATE.

(**) CONTRIBUTO PASTI DA PAGARE IN LOCO EURO 20 AL GIORNO A PERSONA

RIDUZIONI/SUPPLEMENTI:
• **Infant 0/2 anni:** gratuiti in culla propria con pasti da menù inclusi, da segnalare alla prenotazione; • **Noleggio culla:** (biancheria esclusa) Euro 105 a settimana da pagare in loco e da segnalare alla prenotazione; • **Supplemento doppia uso singola:** + 20% dal 14/07 al 25/08, senza supplemento nei restanti periodi; • **Aria condizionata:** inclusa nelle quote; • **Servizio spiaggia:** incluso; • **Parcheggio:** incluso; • **Tessera club:** obbligatoria da pagare in loco dai 3 anni Euro 45 a persona a settimana.

OFFERTE SPECIALI:
• **Vacanza lunga:** per soggiorni di minimo 14 notti prezzi "Prenota prima" sempre garantiti.

TASSA DI SOGGIORNO: I COMUNI ITALIANI HANNO LA FACOLTÀ DI APPLICARE LA TASSA DI SOGGIORNO. DETTA TASSA NON È PREVISTA NELLE QUOTE RIPORTATE IN TABELLA. SE APPLICATA, DOVRÀ EVENTUALMENTE ESSERE PAGATA DAL CLIENTE DIRETTAMENTE IN HOTEL.

Suite Hotel Club Dominicus ★★★★

PRENOTA PRIMA Vedi in tabella | SUPER PROMO Vedi in tabella | BAMBINI GRATIS Vedi in tabella

POSIZIONE

Il complesso di nuova costruzione sorge in posizione tranquilla su un'area di 5.000 mq circa, interamente recintata, con parcheggi interni. A 4 km dall'animato centro di Cirella e 7 dalla caratteristica Diamante, città dei murales, Grisolia si trova quasi al centro della Riviera dei Cedri, in uno dei tratti più suggestivi della Calabria, caratterizzato da lunghe spiagge di sabbia, da dove è possibile ammirare l'isola di Dino e l'isola di Cirella, luoghi suggestivi da scoprire con una gita in barca.

COME ARRIVARE

In aereo: Aeroporto di Lamezia a circa 112 Km.
In treno: Stazione FFSS di Grisolia S.Maria a 5 km.
In auto: percorrere autostrada A3 uscita casello di "Lagonegro Nord", seguire SS585 e SS18 in direzione Cirella.

DESCRIZIONE E SERVIZI

Si compone di un corpo centrale dove si trova l'accogliente hall al piano terra ed al piano rialzato il magnifico ristorante ed un'ampia area dedicata alla grande piscina, bar piazzetta ed animazione, da due costruzioni a tre piani dove sono ubicate le camere. L'atmosfera accogliente e le comode sistemazioni lo rendono particolarmente adatto a tutti coloro che ricercano una vacanza in pieno relax, in un ambiente familiare ma con i servizi del villaggio.
Camere: inserite in appartamenti modernamente arredati e distribuiti nei due complessi a tre piani, tutti con ingresso indipendente, sono dotate di minifrigo, telefono, tv, aria condizionata autonoma, cassetta di sicurezza, patio o terrazzo, servizi con doccia e asciugacapelli. A 2/3 letti composte da camera matrimoniale ed eventuale letto aggiunto. Bicamere a 4 letti composte da camera matrimoniale, soggiorno con divano letto doppio e angolo cottura (con possibilità di utilizzo su richiesta a pagamento). **Servizi ed attrezzature: Wi-Fi** free in tutta la struttura comprese le camere, ristorante (prima colazione a buffet con distributori automatici di bevande calde e fredde, pranzo e cena con servizio al tavolo o a buffet assistiti dal personale di sala per la composizione dei piatti delle portate principali, **(acqua, vino e soft drink da distributori automatici ai pasti senza limitazione)**, risto-baby (ristorante riservato ai soli bambini), snack bar in spiaggia e a bordo piscina, ampia piscina scenografica con zona riservata ai bambini e zona dedicata a idromassaggio, terrazzo solarium attrezzato con arredi in rattan (fino ad esaurimento), parcheggio interno incustodito, animazione diurna con giochi e tornei e serale con spettacoli in anfiteatro, pianobar, miniclub, ludoteca attrezzata, ping pong, zona riservata a giochi, calcetto esterno a soli 400 mt raggiungibile con servizio navetta dell'hotel, uso gratuito di biciclette.
Spiaggia: prospicente il villaggio a soli 50 mt, l'ampia spiaggia di sabbia e ghiaia. Il lido privato in convenzione dista 300 mt ed è raggiungibile con servizio navetta gratuito o mediante piacevole passeggiata dal sottopasso esterno, è attrezzato con docce, ombrelloni, lettini, chiosco bar, beach volley, canoe e pedalò. A disposizione degli ospiti un ombrellone, una sdraio e un lettino a camera. **Tessera Club:** obbligatoria da pagare in loco (dai 3 anni in poi), include: servizio spiaggia (1 ombrellone, 1 lettino ed 1 sdraio ad unità abitativa, con assegnazione), intrattenimento giornaliero con giochi, gare, aerobica, acquagym, tornei, piano bar serale, uso della piscina, mini club (dai 3 anni in poi) con attività ricreative, parcheggio interno, calcetto esterno a soli 400 mt raggiungibile con servizio navetta dell'hotel.
Animali: ammessi di piccola taglia muniti di certificato di vaccinazione (escluso aree comuni) Euro 70 a settimana, da segnalare alla prenotazione.
Soggiorni: da domenica ore 17.00 con cena a domenica ore 10.00 con pranzo (non è possibile sostituire il pranzo del giorno di partenza con quello del giorno di arrivo, eventuale pranzo extra del giorno d'arrivo euro 15 da pagare in loco). Su richiesta possibilità di soggiorni sabato/sabato.

PENSIONE COMPLETA ~ BEVANDE AI PASTI INCLUSE				RIDUZIONE LETTO AGGIUNTO	
Periodi	Notti	Listino	Prenota (*) Prima	3°/4° letto 2/16 anni (**)	3°/4° letto adulti
09/06 - 16/06	7	400	280	Gratis	50%
16/06 - 23/06	7	470	325	Gratis	50%
23/06 - 30/06	7	530	370	Gratis	50%
30/06 - 07/07	7	530	370	Gratis	50%
07/07 - 14/07	7	580	450	Gratis	50%
14/07 - 21/07	7	650	490	Gratis	50%
21/07 - 28/07	7	700	540	Gratis	50%
28/07 - 04/08	7	750	600	Gratis	50%
04/08 - 11/08	7	840	690	Gratis	20%
11/08 - 18/08	7	980	880	Gratis	20%
18/08 - 25/08	7	900	730	Gratis	20%
25/08 - 01/09	7	650	490	Gratis	50%
01/09 - 08/09	7	470	325	Gratis	50%

(*) PRENOTA PRIMA
PER PRENOTAZIONI EFFETTUATE ENTRO IL 30/05 DOPO TALE DATA APPLICABILE SOLO FINO AD ESAURIMENTO DELLE DISPONIBILITÀ RISERVATE.

(**) CONTRIBUTO PASTI DA PAGARE IN LOCO EURO 20 AL GIORNO A PERSONA

RIDUZIONI/SUPPLEMENTI:
• **Infant 0/2 anni:** gratuiti in culla propria con pasti da menù inclusi, da segnalare alla prenotazione; • **Noleggio culla:** (biancheria esclusa) Euro 105 a settimana da pagare in loco e da segnalare alla prenotazione; • **Supplemento doppia uso singola:** + 30% dal 14/07 al 25/08, senza supplemento nei restanti periodi; • **Aria condizionata:** inclusa nelle quote; • **Servizio spiaggia:** incluso; • **Parcheggio:** incluso; • **Animali:** Euro 70 a settimana, da segnalare alla prenotazione; • **Tessera club:** obbligatoria da pagare in loco dai 3 anni Euro 40 a persona a settimana.

OFFERTE SPECIALI:
• **Vacanza lunga:** per soggiorni di minimo 14 notti prezzi "Prenota prima" sempre garantiti.

TASSA DI SOGGIORNO: I COMUNI ITALIANI HANNO LA FACOLTÀ DI APPLICARE LA TASSA DI SOGGIORNO. DETTA TASSA NON È PREVISTA NELLE QUOTE RIPORTATE IN TABELLA. SE APPLICATA, DOVRÀ EVENTUALMENTE ESSERE PAGATA DAL CLIENTE DIRETTAMENTE IN HOTEL.

Villaggio Club Holiday Beach

PRENOTA PRIMA Vedi in tabella | SUPER PROMO Vedi in tabella | BAMBINI GRATIS Vedi in tabella

POSIZIONE

Il complesso sorge in posizione tranquilla su un'area di 18.000 mq prospicente l'ampia spiaggia di sabbia (100 metri), immerso nel verde di giardini curati con fiori e alberi di alto fusto. Dista 1 km dall'animato centro di Cirella e soli 4 Km dal centro di Diamante. Si compone di un corpo centrale dove sono inseriti il ristorante e la hall, e da una serie di costruzioni ad uno o due piani dove si trovano le camere tutte con ingresso indipendente.

COME ARRIVARE

In aereo: Aeroporto di Lamezia a circa 111 Km.
In treno: Stazione FFSS di Scalea a 10 km.
In auto: Percorrere autostrada A3 uscita casello di "Lagonegro Nord", seguire SS585 e SS18 in direzione Cirella.

DESCRIZIONE E SERVIZI

Camere: a 2 letti con aria condizionata, servizi privati con doccia, asciugacapelli, telefono, minifrigo, tv, patio o balcone. **Bicamere:** a 3/4 letti composte da soggiorno con divano letto doppio e camera matrimoniale. Sono dotate di servizi privati con doccia, aria condizionata, asciugacapelli, telefono, minifrigo, tv, patio o balcone. In alcune di esse è possibile a pagamento l'attivazione dell'angolo cottura (totalmente a scomparsa). **Servizi ed attrezzature: Wi-Fi** free point nella hall ed in piscina, hall. **Ristorante:** (prima colazione a buffet con distributori automatici di bevande calde e fredde, pranzo e cena con servizio al tavolo con buffet di contorni e piatti freddi, acqua, vino e soft drink da distributori automatici ai pasti senza limitazione); bar con rivendita giornali (su prenotazione), snack bar in spiaggia, ampio solarium attrezzato con lettini ed ombrelloni (fino ad esaurimento), zona video giochi e parco giochi attrezzato per bambini, ampia piscina a forma irregolare con zona riservata ai bambini e zona idromassaggio, animazione diurna con giochi e tornei, serale con spettacoli e cabaret, baby club, miniclub, junior club, servizio spiaggia, beach volley, (tennis e calcetto esterne alla struttura), parcheggio interno incustodito. Sono accettate carte di credito e bancomat. A circa 1.000 metri supermarket, farmacia e negozi di ogni genere.
Distanza dal mare: la bellissima spiaggia di sabbia, dotata di stabilimento balneare è raggiungibile a piedi (100 metri con attraversamento stradale) o mediante sottopasso raggiungibile attraverso un comodo vialetto interno alberato (350 metri). **Tessera Club:** obbligatoria da pagare in loco (dai 3 anni in poi), include: servizio spiaggia (1 ombrellone, 1 lettino e 1 sdraio ad unità abitativa, senza assegnazione), saltuariamente discoteca all'aperto, animazione diurna e serale con spettacoli, cabaret, gare, tornei sportivi di tennis, aerobica, calcetto, acquagym, uso diurno dei campi da tennis e calcetto per corsi collettivi e tornei, uso della piscine, mini club 3/10 anni e junior club 11/16 anni con attività ricreative, ludiche, merende party e spettacoli settimanali. **Animali:** non ammessi. **Soggiorni:** da domenica con cena a domenica con pranzo; su richiesta possibilità di soggiorni da sabato a sabato; check-in dalle 17.00 alle 20.00 / check-out entro le 10.00 (N.B. non è possibile sostituire il pranzo del giorno di partenza con il pranzo del giorno di arrivo, eventuale pranzo extra del giorno di arrivo Euro 15 da pagare in loco).

PENSIONE COMPLETA ~ BEVANDE AI PASTI

Periodi	Notti	Listino	Prenota (*) Prima	RIDUZIONE LETTO AGGIUNTO 3°/4° letto 2/16 anni (**)	3°/4° letto adulti
09/06 - 16/06	7	400	280	Gratis	50%
16/06 - 23/06	7	470	325	Gratis	50%
23/06 - 30/06	7	530	370	Gratis	50%
30/06 - 07/07	7	530	370	Gratis	50%
07/07 - 14/07	7	580	450	Gratis	50%
14/07 - 21/07	7	650	490	Gratis	50%
21/07 - 28/07	7	700	540	Gratis	50%
28/07 - 04/08	7	750	600	Gratis	50%
04/08 - 11/08	7	840	690	Gratis	20%
11/08 - 18/08	7	980	880	Gratis	20%
18/08 - 25/08	7	900	730	Gratis	20%
25/08 - 01/09	7	750	600	Gratis	50%
01/09 - 08/09	7	530	370	Gratis	50%
08/09 - 15/09	7	530	370	Gratis	50%

(*) PRENOTA PRIMA
PER PRENOTAZIONI EFFETTUATE ENTRO IL 30/05 DOPO TALE DATA APPLICABILE SOLO FINO AD ESAURIMENTO DELLE DISPONIBILITÀ RISERVATE.
(**) CONTRIBUTO PASTI DA PAGARE IN LOCO EURO 20 AL GIORNO A PERSONA

RIDUZIONI/SUPPLEMENTI:
• **Infant 0/2 anni:** gratuiti in culla propria con pasti da menù inclusi, da segnalare alla prenotazione; • **Noleggio culla:** (biancheria esclusa) Euro 105 a settimana da pagare in loco e da segnalare alla prenotazione; • **Supplemento doppia uso singola:** + 20% dal 14/07 al 25/08, senza supplemento nei restanti periodi; • **Aria condizionata:** inclusa nelle quote; • **Servizio spiaggia:** incluso; • **Parcheggio:** incluso; • **Tessera club:** obbligatoria da pagare in loco dai 3 anni Euro 45 a persona a settimana.

OFFERTE SPECIALI:
• **Vacanza lunga:** per soggiorni di minimo 14 notti prezzi "Prenota prima" sempre garantiti.

TASSA DI SOGGIORNO: I COMUNI ITALIANI HANNO LA FACOLTÀ DI APPLICARE LA TASSA DI SOGGIORNO. DETTA TASSA NON È PREVISTA NELLE QUOTE RIPORTATE IN TABELLA. SE APPLICATA, DOVRÀ EVENTUALMENTE ESSERE PAGATA DAL CLIENTE DIRETTAMENTE IN HOTEL.

Villaggio Club La Pace

PRENOTA PRIMA Vedi in tabella | SUPER PROMO Vedi in tabella | BAMBINI GRATIS Vedi in tabella

POSIZIONE

Il Villaggio si presenta come un ampio balcone panoramico sovrastante Tropea. Si estende su un'area di 70.000 mq in posizione panoramica con splendida vista sul Golfo di Lamezia fino alle suggestive Isole Eolie. Dista 3 km dal centro di Tropea.

COME ARRIVARE

In aereo: Aeroporto di Lamezia a circa 45 Km.
In treno: Stazione FFSS di Tropea a 3 km.
In auto: Percorrere percorrere l'autostrada "Salerno-Reggio Calabria", uscire a Pizzo Calabro e proseguire per Tropea a circa 20 Km.

DESCRIZIONE E SERVIZI

Si compone di un corpo centrale dove sono inseriti le camere e la hall, e da una serie di palazzine a schiera dove sono inserite il ristorante, la sala colazioni, le bicamere e gli appartamenti. **Camere in Formula Hotel:** a 2/3 posti letto, tutte dotate di aria condizionata, servizi privati con vasca o doccia (alcune prive di bidet), asciugacapelli, minifrigo, telefono, TV; **Bicamere:** a 3/4 letti, tutte dotate di aria condizionata, asciugacapelli, mini frigo e tv, sono composte da soggiorno con divano letto doppio, camera matrimoniale, servizi privati con doccia. In alcune è possibile l'inserimento del 5° e 6° letto (a castello) nonchè l'attivazione di angolo cottura in esse presente (a pagamento). Cambio biancheria da letto prevista due volte a settimana, quella da bagno a giorni alterni. **Servizi ed Attrezzature: Wi-Fi** free point nella hall ed in piscina, hall, ascensore, ristorante (prima colazione a buffet con distributori automatici di bevande calde e fredde, pranzo e cena con servizio al tavolo o a buffet assistiti dal personale di sala per la composizione dei piatti delle portate principali per mantenere alto il livello di decoro ed igiene **(acqua, vino e soft drink da distributori automatici ai pasti senza limitazioni)**; pizzeria, bar, rivendita giornali (su prenotazione), snack bar in spiaggia, sala tv, terrazzo solarium attrezzato (fino ad esaurimento), mini market, parco giochi attrezzato per bambini, 3 piscine di cui 2 semiolimpioniche ed 1 a forma circolare con zona riservata ai bambini, animazione diurna con giochi e tornei e serale con spettacoli e cabaret, baby club, mini club, junior club, servizio navetta da e per la spiaggia, servizio spiaggia, tennis, calcetto, bocce, beach volley, discoteca all'aperto (saltuariamente), parcheggio interno incustodito, fitness club (aperto ad orari prestabiliti, con accesso consentito dai 12 anni e muniti di certificato medico) dotato di modernissima palestra con sala pesi, cardio fitness e corsi di gruppo a ritmo di musica (step-gag e zumba). Sono accettate carte di credito e bancomat. A circa 2.800 km supermarket, farmacia e pronto soccorso. **A pagamento:** uso individuale e notturno dei campi da tennis e calcetto, escursioni organizzate, servizio medico su prenotazione ad orari prestabiliti, a pochi metri dalla spiaggia privata noleggio di pedalò e canoe.
Spiaggia: una strada privata di 2.800 mt collega la bellissima spiaggia privata di sabbia e pietrisco, e dotata di moderno stabilimento balneare. Un comodo servizio di navetta privato e gratuito la collega
continuamente dalle 8:30 alle 19:00 (escluso dalle 14:00 alle 15:00) raggiungendo in meno di 5 minuti sia la spiaggia che la cittadina di Tropea.
Tessera Club: obbligatoria da pagare in loco (dai 3 anni in poi) include: servizio navetta da e per la spiaggia continuo (escluso dalle 14.00 alle 15.00), servizio spiaggia (1 ombrellone e 2 sdraio ad unità abitativa senza assegnazione), saltuariamente discoteca all'aperto, animazione diurna e serale con spettacoli, cabaret, gare, tornei sportivi di tennis, aerobica, calcetto, acquagym, uso diurno del campo da tennis e calcetto per corsi collettivi e tornei, uso delle piscine, baby club 3/7 anni miniclub 7/11 anni e junior club 11/17 anni.
La Pace Nursery: 0/2 anni compiuti, dotata di angolo scaldavivande e biberoneria a disposizione delle mamme ad orari prestabiliti. Pediatra su richiesta e a pagamento nelle ore di ambulatorio.
La Pace Kinder Club: assistenza specializzata in orari prestabiliti per **baby club 3/7** anni con attività ludiche e ricreative, merende party e spettacoli settimanali, miniclub 7/11 anni e **junior club 11/17 anni** con giochi, attività di animazione, spettacoli, tornei e avviamento allo sport.
Animali: non ammessi.
Soggiorni: da sabato (dalle ore 17.00 alle ore 20.00 con cena per la formula hotel - arrivo dopo tale ora dovranno essere comunicati ed autorizzati) a sabato ore 10.00 (con pranzo per la formula hotel). Non è possibile sostituire il pranzo del giorno di partenza con quello del giorno di arrivo (Eventuale pranzo extra del giorno d'arrivo euro 15 da pagare in loco). Su richiesta possibilità di soggiorni domenica/domenica.

PENSIONE COMPLETA ~ BEVANDE AI PASTI INCLUSE

Periodi	Notti	Listino	Prenota (*) Prima	RIDUZIONE LETTO AGGIUNTO 3°/4° letto 2/16 anni (**)	3°/4° letto adulti
08/06 - 15/06	7	400	280	Gratis	50%
15/06 - 22/06	7	470	325	Gratis	50%
22/06 - 29/06	7	530	370	Gratis	50%
29/06 - 06/07	7	530	370	Gratis	50%
06/07 - 13/07	7	580	450	Gratis	50%
13/07 - 20/07	7	650	490	Gratis	50%
20/07 - 27/07	7	700	540	Gratis	50%
27/07 - 03/08	7	750	600	Gratis	50%
03/08 - 10/08	7	840	690	Gratis	50%
10/08 - 17/08	7	980	880	Gratis	50%
17/08 - 24/08	7	900	730	Gratis	50%
24/08 - 31/08	7	750	600	Gratis	50%
31/08 - 07/09	7	530	370	Gratis	50%
07/09 - 14/09	7	530	370	Gratis	50%

(*) PRENOTA PRIMA
PER PRENOTAZIONI EFFETTUATE ENTRO IL 30/05 DOPO TALE DATA APPLICABILE SOLO FINO AD ESAURIMENTO DELLE DISPONIBILITÀ RISERVATE.
(**) CONTRIBUTO PASTI DA PAGARE IN LOCO EURO 20 AL GIORNO A PERSONA

RIDUZIONI/SUPPLEMENTI:
• **Infant 0/2 anni:** gratuiti in culla propria con pasti da menù inclusi, da segnalare alla prenotazione; • **Noleggio culla:** (biancheria esclusa) Euro 105 a settimana da pagare in loco e da segnalare alla prenotazione; **5°/6° letto:** in bicamera (letto a castello) sconto 50% sulla quota intera adulto, da segnalare alla prenotazione e da pagare in loco; • **Supplemento doppia uso singola:** + 20% dal 13/07 al 24/08, senza supplemento nei restanti periodi; • **Supplemento attivazione angolo cottura (facoltativo in bicamera):** Euro 100 a settimana da pagare in loco e da richiedere alla prenotazione; • **Servizio spiaggia:** incluso; • **Parcheggio:** incluso; • **Tessera club:** obbligatoria da pagare in loco dai 3 anni Euro 45 a persona a settimana; • **Animali:** non ammessi (ammessi solo in formula residence).

OFFERTE SPECIALI:
• **Vacanza lunga:** per soggiorni di minimo 14 notti prezzi "Prenota prima" sempre garantiti.

TASSA DI SOGGIORNO: NON PREVISTA

Villaggio Club Bahja ★★★★

PRENOTA PRIMA Vedi in tabella | SUPER PROMO Vedi in tabella | BAMBINI GRATIS Vedi in tabella

POSIZIONE

Il Villaggio Hotel Bahja è un 4 stelle a Paola, in provincia di Cosenza, nota per il suo Santuario dedicato a San Francesco, famoso per portare pellegrini da tutto il mondo. Immerso in 10 ettari di lussureggiante macchia mediterranea, il villaggio è direttamente sul mare, dal quale dista appena 100 metri, dove si trova una spiaggia a darsena, con sabbia mista a ghiaia. Il villaggio è in posizione strategica, ideale anche per partire alla volta di interessanti escursioni verso le bellezze della Calabria.

COME ARRIVARE

In aereo: Aeroporto di Lamezia a circa 63 km
In treno: Stazione FFSS di Paola.
In auto: Autostrada A2 Salerno/Reggio Calabria uscita (provenienza da Salerno) Cosenza Nord e proseguire sulla strada statale 107 Silana Crotonese in direzione Paola.

DESCRIZIONE E SERVIZI

Gli ospiti potranno scegliere la Formula Hotel in Pensione Completa in camera Standard o anche in appartamento. **Camera Hotel:** tutte a piano terra, dotate di tutti i comforts con bagno privato e doccia, Tv Digitale, aria condizionata, mini- frigo, letto matrimoniale e letto castello, alcune di recente costruzione più lontane dai servizi , altre ristrutturate più piccole ma vicino ai servizi . Si trovano tutte nel 2° viale. (no corpo centrale) Ogni unità abitativa dispone di patio attrezzato. Gli appartamenti, di varia metratura, si suddividono in: **Monolocali** (2 posti letto), unico ambiente con letto matrimoniale, 3°/4° letto a castello, tutti a piano terra con area esterna attrezzata di tavolo, sedie e ombrellone situati a circa 300 mt dai servizi; **Bilocali** (4 posti letto) 2 ambienti, soggiorno con angolo cottura e letto a castello, camera matrimoniale, possono essere al primo piano con terrazzino attrezzato o a piano terra con patio, dotati di tavolo , sedie e ombrelloni all'esterno. **Ristorazione:** Ristorante con servizio di prima colazione, pranzo e cena a Buffet **acqua e vino in brocca inclusi ai pasti,** offre cucina Regionale e nazionale, in bassa stagione possibilità di pasti alla carta. Su richiesta pasti per celiaci (a pagamento). **Attività e servizi:** A disposizione dei clienti: mini market, bar, ristorante, animazione, parcheggio interno non custodito, spiaggia riservata con un ombrellone e due sdraio, reception, **Wi-Fi**, punto foto vicino al bar, punto Estetista vicino al bar, piscina a tre livelli, 2 Campi da tennis, 2 Campi da Basket, Campo da calcetto a cinque in erba sintetica, Campo da beach volley, Campo da bocce. **Tessera Club** Obbligatoria, include: drink di benvenuto, ingresso in piscina, animazione diurna e serale, 2 Campi da tennis, Campo da Basket, Campo da calcetto a cinque in erba sintetica, Campo da beach volley, 2 Campi da bocce nelle ore diurne, Mini Club dai 3 anni compiuti, area giochi bambini. **Spiaggia:** Spiaggia di ghiaia e sabbia con una forma a T (darsena) con accesso diretto dall'interno del Villaggio tramite sottopassaggio. La spiaggia è riservata, dotata di 1 ombrellone e 2 sdraio a unità abitativa con servizio obbligatorio a pagamento. Il posto ombrellone non è assegnato, ma rimane a libera scelta in base all'arrivo in spiaggia. **Animali:** Ammessi animali di piccola taglia con supplemento per disinfestazione finale dell'unità abitativa occupata.
Soggiorni: Domenica/Domenica. Dalla cena del giorno di arrivo alla colazione del giorno di partenza (6 giorni in fb + 1 giorno in hb) con bevande incluse (acqua e vino). Check-in dalle Ore 17.00 del giorno di arrivo - Check-out entro le Ore 10.00 del giorno di partenza.

PENSIONE COMPLETA(*) ~ BEVANDE INCLUSE					RIDUZIONE LETTO AGGIUNTO			
Periodi	Notti	Camera Hotel e Monolocali	Bilocale	Prenota Prima entro 30/04/2019 (**)	3° letto 3/14 anni	3° letto adulto	4° letto 3/14 anni	4° letto adulto
02/06 - 09/06	7	480	530	-25%	Gratis	20%	70%	20%
09/06 - 16/06	7	480	530	-25%	Gratis	20%	70%	20%
16/06 - 23/06	7	480	530	-25%	Gratis	20%	70%	20%
23/06 - 30/06	7	590	645	-25%	Gratis	20%	70%	20%
30/06 - 07/07	7	590	645	-25%	Gratis	20%	70%	20%
07/07 - 14/07	7	645	700	-25%	Gratis	20%	50%	20%
14/07 - 21/07	7	645	700	-25%	Gratis	20%	50%	20%
21/07 - 28/07	7	685	800	-25%	Gratis	20%	50%	20%
28/07 - 04/08	7	685	800	-25%	Gratis	20%	50%	20%
04/08 - 11/08	7	840	945	-10%	Gratis	20%	50%	20%
11/08 - 18/08 (***)	7	980	1.085	-10%	Gratis	20%	50%	20%
18/08 - 25/08	7	900	980	-10%	Gratis	20%	50%	20%
25/08 - 01/09	7	685	745	-25%	Gratis	20%	50%	20%
01/09 - 08/09	7	480	530	-25%	Gratis	20%	70%	20%
08/09 - 15/09	7	400	450	-25%	Gratis	20%	70%	20%

(*) Pensione completa dalla cena del giorno di arrivo alla colazione del giorno di partenza (6 giorni in fb + 1 giorno in hb) con bevande incluse (acqua e vino).

(**) PRENOTA PRIMA
SCONTO VALIDO PER PRENOTAZIONI EFFETTUATE ENTRO IL 30/04/2019
(SOGGIORNI MINIMO 7 NOTTI / NON CUMULABILE CON PROMOZIONE VACANZA LUNGA)

(***) La settimana 11/18 Agosto se abbinata alla settimana precedente o successiva di partenza, avrà diritto ad un ulteriore sconto del 10% sul prenota prima.

RIDUZIONI/SUPPLEMENTI:
• **Infant 0/3 anni n.c.:** gratuito in culla propria o nel letto dei genitori; • **Culla hotel:** (su richiesta da segnalare alla prenotazione): Euro 26 a settimana, da regolare in loco); • **Supplemento camera singola:** +30% in tutti i periodi; • **Servizio spiaggia (obbligatorio):** Euro 60 a camera/a settimana, da regolare in loco; • **Tessera club** (dal 02/06 al 15/09) obbligatoria Euro 40 a persona a settimana (dai 3 anni), da regolare in loco; • **Animali:** ammessi di piccola taglia, escluso spazi comuni, con supplemento di Euro 37 per la disinfestazione; • **Pranzo extra** (a pagamento in loco): dal 02/06 al 23/06 e dal 01/09 al 15/09: Euro 12,50 a pax adulto/Euro 7,50 a bambino 3/12 anni; dal 23/06 al 04/08 e dal 25/08 al 01/09: Euro 15 a pax adulto/ Euro10 a bambino 4/12 anni; dal 04/08 al 25/08 Euro 20 a pax adulto; Euro 15 a bambino 3/12 anni (bambini 0/3 anni n.c. gratuiti); • **Cambio biancheria da letto supplementare:** Euro 10 letto matrimoniale, Euro 5 lettino singolo.

OFFERTE SPECIALI (non cumulabili con offerta "prenota prima"):
• **Vacanza lunga:** 14 giorni in pensione completa) valido fino al 28/07 e dal 27/08, sconto 6%.

TASSA DI SOGGIORNO: I COMUNI ITALIANI HANNO LA FACOLTÀ DI APPLICARE LA TASSA DI SOGGIORNO.
DETTA TASSA NON È PREVISTA NELLE QUOTE RIPORTATE IN TABELLA. SE APPLICATA, DOVRÀ EVENTUALMENTE ESSERE PAGATA DAL CLIENTE DIRETTAMENTE IN HOTEL.

Pizzo Calabro Resort ★★★★

PRENOTA PRIMA Vedi in tabella

BAMBINI GRATIS Vedi in tabella

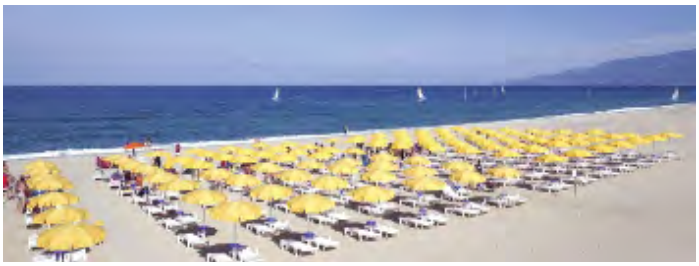

POSIZIONE

Il Resort si estende direttamente sulla costa Tirrenica in una fascia di fresca pineta ed alti eucalipti che lo dividono dall'ampia spiaggia, e che caratterizzano la vegetazione costiera di questa nota località turistica calabrese, il litorale invece è ampio e sabbioso.

COME ARRIVARE

In aereo: Aeroporto di Lamezia Terme a circa 14 km.
In treno: Stazione ferroviaria di Lamezia Terme a circa 3 km.
In auto: Autostrada Salerno- Reggio Calabria, svincolo Pizzo a circa 3 km.

DESCRIZIONE E SERVIZI

La struttura, composta da piacevoli costruzioni a due piani a schiera, immersa in un giardino di agrumi e piante fiorite, dispone di 252 camere, tutte molto confortevoli e arredate con attenzione e cura dei particolari. Tutte le camere (doppie, triple e quadruple) sono fornite di ingresso indipendente in stile mediterraneo, dotate di servizi privati con doccia e phon, mini frigo rifornito su richiesta a pagamento, climatizzazione regolabile in modo autonomo in ciascuna camera, apparecchio TV, cassaforte, patio o terrazza arredati con tavolo e sedie esterni (struttura adatta a portatori di handicap, priva di barriere architettoniche e con camere a norma CEE). Non previste camere singole.
Ristorazione: Nel villaggio sono presenti due ristorante, il ristorante principale che offre un'area interna con area condizionata ed un'area esterna composta da due terrazze con ombrelloni, ed il ristorante della spiaggia con bar situato direttamente in spiaggia. Il Resort offre la formula Pensione completa con bevande ai pasti; le bevande in bottiglia, in lattina e tutti i prodotti confezionati sono a pagamento. La Pensione completa include: colazione a buffet; pranzo a buffet (3 scelte di primi, 2 scelte di secondi, ricco buffet di antipasti, frutta e dolci); cena a buffet (3 scelte di primi, 2 scelte di secondi, ricco buffet di antipasti, frutta e dolci) con bevande ai pasti (acqua minerale, soft drink e vino della casa ai pasti). **Baby Club 0/3 anni:** Biberoneria in area dedicata, attrezzata con sterilizzatori, scaldabiberon, piastre elettriche, pentole e stoviglie, frullatore, frigorifero e microonde, prodotti specifici (brodo vegetale, passati di verdura, frutta fresca, omogeneizzati di carne, pesce, verdure, legumi, prosciutto, formaggini e frutta, biscotti, pappe in polvere tra cui crema di riso, semolino, e bevande tra cui succhi di frutta, camomilla e thè) forniti solo durante l'orario di assistenza 11.30-14.30 e 18.30-21.30 e da consumarsi all'interno dei locali. **Gold Class Service** (su richiesta, con supplemento): Il pacchetto include: Check-in preferenziale, amenities di benvenuto, prima fornitura minibar, Tavolo riservato al Ristorante Principale, precedenza di prenotazioni ai ristoranti alternativi, dove presenti, ombrellone e due lettini o sdraio riservati nelle prime file, Servizio telo mare (cambio giornaliero), assistenza del servizio Guest Relation, check-out preferenziale.
Servizi: Nel villaggio è presente un'ampia zona piscina di 1.500 mq composta da una piscina semi olimpionica, una piscina in stile laghetto con getto di idromassaggio e una piscina per bambini. Per la zona piscina e la spiaggia sono disponibili ombrelloni, lettini e sdrai. La spiaggia a circa 450 metri, lunga ed ampia di sabbia fine con ghiaia piccola sul bagnasciuga è raggiungibile con una passeggiata attraverso la pineta o con servizio navetta ad orari prestabiliti. All'interno della struttura è possibile trovare la palestra, due campi da tennis, il campo da calcetto, l'anfiteatro per l'animazione serale, la disco ed il parcheggio privato non custodito. A pagamento: il bazar e la boutique.
Attività ed attrezzature: La formula Club del Villaggio Pizzo Calabro Resort organizza corsi e tornei di differenti sport nell'anfiteatro e nella disco. Durante il giorno è possibile svolgere alcune attività sportive tra cui: canoa, corti collettivi e tornei di tiro con l'arco, tornei di beach volley, calcetto su erba sintetica, ginnastica in acqua, risveglio muscolare, aerobica e stretching, freccette, ping-pong, bocce, calcio balilla e palestra.
Spiaggia: Il mare dista dal villaggio 450 metri ed è raggiungibile attraversando una pineta o con un comodo servizio navetta; la lunga spiaggia è di sabbia fine con ghiaia sul bagnasciuga ed è ideale per la balneazione anche dei più piccoli.
Animali: Speciale Dog Service offre la possibilità di viaggiare insieme al tuo cane: Ammessi solo se di piccola taglia (max 10 kg) con possibilità di circolare nelle aree verdi riservate, non in spiaggia e nei ristoranti, soggiorno in camera con il proprietario, kit dog dream che include le scodelle per acqua e cibo, possibilità di circolare solo se munito di guinzaglio e museruola. Si richiedere certificazione sanitaria a seguito di controllo veterinario prima della partenza, soggetta a disponibilità limitata e con supplemento obbligatorio in loco.
Soggiorni: Domenica/Domenica. Check-in dalle Ore 17.00 (cena) – Check-out entro le Ore 10.00 (pranzo).

PENSIONE COMPLETA ~ BEVANDE AI PASTI INCLUSE

Periodi	Notti	Listino	CAMERA STANDARD Super Prenota Prima entro 31/03/2019 (*)	Prenota Prima entro 31/05/2019 (**)	RIDUZIONE LETTO AGGIUNTO 3° letto 3/16 anni	4°/5° letto 3/16 anni	3°/4°/5° letto Adulti
09/06 - 16/06	7	**420**	20%	15%	Gratis	50%	30%
16/06 - 23/06	7	**560**	20%	15%	Gratis	50%	30%
23/06 - 30/06	7	**630**	20%	15%	Gratis	50%	30%
30/06 - 07/07	7	**700**	20%	15%	Gratis	50%	30%
07/07 - 14/07	7	**700**	20%	15%	Gratis	50%	30%
14/07 - 21/07	7	**770**	20%	15%	Gratis	50%	30%
21/07 - 28/07	7	**805**	20%	15%	Gratis	50%	30%
28/07 - 04/08	7	**840**	20%	15%	Gratis	50%	30%
04/08 - 11/08	7	**980**	20%	15%	Gratis	50%	30%
11/08 - 18/08	7	**1.225**	10%	5%	Gratis	50%	30%
18/08 - 25/08	7	**1.225**	10%	5%	Gratis	50%	30%
25/08 - 01/09	7	**805**	10%	5%	Gratis	50%	30%
01/09 - 08/09	7	**630**	20%	15%	Gratis	50%	30%
08/09 - 15/09	7	**420**	20%	15%	Gratis	50%	30%

(*) SUPER PRENOTA PRIMA
SCONTO VALIDO PER PRENOTAZIONI EFFETTUATE ENTRO IL 31/03/2019
(SOGGIORNI MINIMO 7 NOTTI, SOGGETTA A DISPONIBILITÀ LIMITATE E NON CUMULABILE CON ALTRE OFFERTE)

(**) PRENOTA PRIMA
SCONTO VALIDO PER PRENOTAZIONI EFFETTUATE ENTRO IL 31/05/2019
(SOGGIORNI MINIMO 7 NOTTI, SOGGETTA A DISPONIBILITÀ LIMITATE E NON CUMULABILE CON ALTRE OFFERTE)

RIDUZIONI/SUPPLEMENTI:
• **Infant 0/3 anni n.c.:** gratuito in culla propria o nel letto dei genitori; • **Culla hotel** (su richiesta da segnalare alla prenotazione): Euro 50 a settimana, da regolare in loco; • **Baby card 0/3 anni n.c.:** (su richiesta) Euro 90 a settimana/a bambino, include: biberoneria (come da descrizione servizi) e culla; • **Camera singola:** non prevista; • **Noleggio telo mare:** Euro 2 a noleggio e ad ogni cambio; • **Special dog service:** ammessi animali solo se di piccola taglia (max 10 kg) supplemento Euro 150 settimanali + Euro 15 ogni giorno aggiuntivo, su richiesta; • **Gold class service:** Euro 250 a camera a settimana + Euro 25 a camera ogni giorno aggiuntivo; • **Tessera club** (dal 09/06 al 15/09) obbligatoria Euro 35 a persona a settimana (dai 3 anni), da regolare in loco.

TASSA DI SOGGIORNO: I COMUNI ITALIANI HANNO LA FACOLTÀ DI APPLICARE LA TASSA DI SOGGIORNO.
DETTA TASSA NON È PREVISTA NELLE QUOTE RIPORTATE IN TABELLA. SE APPLICATA, DOVRÀ EVENTUALMENTE ESSERE PAGATA DAL CLIENTE DIRETTAMENTE IN HOTEL.

Hotel Marina Club ★★★★

PRENOTA PRIMA Vedi in tabella | SUPER PROMO Vedi in tabella | BAMBINI GRATIS Vedi in tabella

POSIZIONE

La sua invidiabile posizione fronte mare e il tratto di costa caratterizzato da ampie spiagge di sabbia fine rendono il Marina Club meta ideale per bambini e famiglie. Baia Domizia è una vivace e rinomata località che si affaccia sul Golfo di Gaeta. Nei dintorni numerosi luoghi d'interesse culturale, storico, archeologico e naturalistico.

COME ARRIVARE

In aereo: Aeroporto di Napoli Capodichino (58 km).
In treno: arrivando alla stazione di Formia (22 Km) o di Sessa Aurunca (7 Km)
In auto: percorrendo l'autostrada A1 Uscita Cassino (da nord) o Capua (da sud).

DESCRIZIONE E SERVIZI

Il complesso, direttamente sul mare e a soli 2 km dal centro, è immerso in uno splendido e curatissimo giardino, con aree arredate per un dolce relax. Si compone di un corpo centrale dove sono ubicati il ristorante principale, il bar e parte delle camere e di graziose costruzioni immerse nel verde del parco dove si trovano le altre camere.

Camere: Sono 178 e dispongono di telefono, Tv, **Wi-Fi** (free nelle aree comuni), frigobar (servizio rifornimento a richiesta), aria condizionata, asciugacapelli; la maggior parte dispone di balcone fronte mare. Alcune camere sono collocate nell'ampio giardino e la maggior parte di esse ha patio o balcone. Possibilità di Family Room con due ambienti separati e due bagni che possono ospitare fino a 5 persone.
Ristorazione: Due i ristoranti dell'albergo: il ristorante Domitia propone buffet con scelta tra appetitose proposte della cucina nazionale e mediterranea. Il nuovo ristorante Garden, affacciato sul giardino tra la piscina e la spiaggia, offre pizzeria e specialità della cucina campana, acqua e vino della casa ai pasti sono inclusi (aperture a discrezione della direzione). **Novità 2019: All inclusive** (a pagamento in agenzia) include: dalle Ore 11.00 alle ore 22.00 House Wine, Soft drinks, Birra locale, Caffè Americano.
Attrezzature e servizi: L'albergo offre due bar di cui uno nella piscina ed uno nella hall, sala tv satellitare, parcheggio privato e garage fino ad esaurimento posti (entrambi a pagamento). Piscina con zona adulti e bambini, beach volley, bocce e campo da calcetto. Area mini club attrezzata con giochi per i piccoli ospiti. Servizio spiaggia con 1 ombrellone e 2 sdraio per camera. Su richiesta e con supplemento per la prima fila. **A pagamento** su prenotazione, transfert dalle stazioni e dall'aeroporto. Noleggio pedalò, windsurf e canoe, noleggio biciclette. **Spiaggia:** Direttamente sul mare affacciato sulla bella e ampia spiaggia di sabbia fine, attrezzata con ombrelloni e sdraio (lettini disponibili a pagamento).
Attività e animazione: fino al 27/05 e dal 22/09 serate di piano bar due volte la settimana. Dal 27/05 al 22/09 l'attività di animazione diurna è all'insegna dello sport: giochi, tornei e corsi collettivi. La sera vengono proposti piano bar, momenti di gioco, serate danzanti. **Sport:** corsi collettivi di aerobica, acquagym, windsurf, canoa. Mini club (27/05- 22/09): Lo staff si prenderà cura dei bambini 3/12 anni, organizzando un programma ricco di attività ricreative sulla spiaggia, in piscina e nell'area miniclub in giardino. Giochi, tornei, attività di avviamento allo sport, baby dance, mini show.
Animali: ammessi di piccola taglia a pelo corto muniti di libretto sanitario, con supplemento da pagare in loco.
Soggiorni: liberi fino al 04/08 e dal 25/08; soggiorni di minimo 7 notti dal 04/08 al 25/08 con ingressi di venerdì, sabato e domenica. Consegna camere ore 16.00, rilascio camere ore 10.00.

PENSIONE COMPLETA ~ BEVANDE INCLUSE

Periodi	Notti	Listino	RIDUZIONE LETTO AGGIUNTO 3° letto 0/10 anni	4° letto 0/10 anni	3°/4° letto dai 10 anni
19/05 - 26/05	7	588	Gratis	50%	30%
26/05 - 02/06	7	648	Gratis	50%	30%
02/06 - 09/06	7	658	Gratis	50%	30%
09/06 - 16/06	7	658	Gratis	50%	30%
16/06 - 23/06	7	718	Gratis	50%	30%
23/06 - 30/06	7	728	Gratis	50%	30%
30/06 - 07/07	7	728	Gratis	50%	30%
07/07 - 14/07	7	728	Gratis	50%	30%
14/07 - 21/07	7	788	Gratis	50%	30%
21/07 - 28/07	7	798	Gratis	50%	30%
28/07 - 04/08	7	798	Gratis	50%	30%
04/08 - 11/08	7	846	Gratis	50%	30%
11/08 - 18/08	7	1.008	Gratis	50%	30%
18/08 - 25/08	7	876	Gratis	50%	30%
25/08 - 01/09	7	728	Gratis	50%	30%
01/09 - 08/09	7	728	Gratis	50%	30%
08/09 - 15/09	7	588	Gratis	50%	30%
15/09 - 22/09	7	588	Gratis	50%	30%
22/09 - 29/09	7	588	Gratis	50%	30%

SPECIALE EARLY BOOKING
(PER PRENOTAZIONI ENTRO 30 GIORNI PRIMA DELLA DATA DI PARTENZA)
SCONTO 20% (ESCLUSO PERIODO 4/25-08)

RIDUZIONI/SUPPLEMENTI:
• **(*) Infant 0/2 anni:** gratuiti in culla (pasti da buffet inclusi); in presenza di un secondo bambino gratuito, il bambino 0/2 anni avrà una riduzione del 50% come da tabella; • **Supplemento singola:** +20% in tutti i periodi; • **Supplemento camera vista mare:** Euro 10 al giorno a camera; • **Supplemento camera lato piscina:** Euro 5 al giorno a camera; • **Animali:** ammessi di piccola taglia a pelo corto Euro 35 a settimana muniti di libretto sanitario; • **Parcheggio:** Euro 6 al giorno (fino ad esaurimento); • **Garage:** Euro 9 al giorno (fino ad esaurimento); • **Riduzione mezza pensione:** Euro 13 al giorno a persona (comprende esclusivamente prima colazione e cena); • **Riduzione pernottamento e prima colazione:** Euro 10 sul prezzo della mezza pensione; • **Supplemento servizio spiaggia in 1° fila:** Euro 10 al giorno (da richiedere e regolare in loco); • **Tessera club:** inclusa (include servizio spiaggia dalla 2° fila con 2 sdraio ed un ombrellone per camera, ingresso in piscina, animazione diurna e serale); • **Supplemento all inclusive:** Euro 50 al giorno a persona (da pagare in agenzia) include: dalle ore 11.00 alle ore 22.00 house wine, soft drinks, birra locale, caffè americano.

OFFERTE SPECIALI (non cumulabili):
• **Single + bambino:** 1 adulto + 1 bambino pagano una quota intera e una scontata del 50%;
• **Speciale 7=6:** 1 notte gratuita (escluso periodo 4/25 agosto)
• **Speciale 14=12:** 2 notti gratuite (escluso periodo 4/25 agosto)

TASSA DI SOGGIORNO: I COMUNI ITALIANI HANNO LA FACOLTÀ DI APPLICARE LA TASSA DI SOGGIORNO.
DETTA TASSA NON È PREVISTA NELLE QUOTE RIPORTATE IN TABELLA. SE APPLICATA, DOVRÀ EVENTUALMENTE ESSERE PAGATA DAL CLIENTE DIRETTAMENTE IN HOTEL.

Hotel Zaro ★★★★

PRENOTA PRIMA Vedi in tabella | SUPER PROMO Vedi in tabella | PACCHETTI VOLO +TRASFERIMENTI

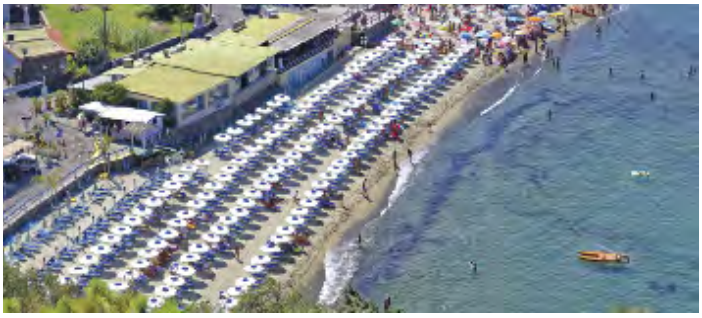

POSIZIONE

Da oltre quarant'anni, l'Hotel Zaro vi accoglie a Forio d'Ischia, nella splendida baia di S. Francesco. Racchiuso in un grande giardino di piante mediterranee con due piscine e solarium, l'hotel si affaccia sul verde smeraldo della baia di San Francesco, con accesso diretto a una delle spiagge più belle ed esclusive dell'isola d'Ischia. A pochi metri, l'antico santuario di San Francesco di Paola e il celebre giardino botanico de La Mortella. Il centro storico di Forio d'Ischia si raggiunge a piedi (1,5 km) con una bella passeggiata sul lungomare, oppure in 5 minuti di autobus.

COME ARRIVARE

In aereo: Aeroporto Napoli Capodichino, proseguimento in nave.
In nave: Traghetti da Napoli e Pozzuoli.

DESCRIZIONE E SERVIZI

L'hotel, recentemente ristrutturato, ha 63 camere, molto ampie e climatizzate, sono perfette per una vacanza tranquilla e confortevole, tutte con terrazzo o balcone indipendente vista mare o sul nostro splendido e rilassante giardino. Gli ambienti sono caratterizzati da gusto e comodità: stile classico mediterraneo e tinte pastello per gli arredi, doccia e frigobar, aria condizionata autonoma, asciugacapelli, TV SAT, cassaforte. Con un piccolo supplemento, inoltre, potrete coccolarvi con una ricca colazione in camera davanti a uno dei panorami più belli di Ischia. Oltre alle camere standard, l'hotel dispone anche di camere doppie uso singole e camere comunicanti, perfette per ospitare anche intere famiglie. L'hotel vi offre un elegante bar interno con ampio salone, dove si possono gustare superbi aperitivi accompagnati sempre da un sottofondo musicale; adiacente al bar vi è anche una sala TV con comode poltrone.

Il ristorante interno è climatizzato. In giardino, lo snack bar si affaccia sulle piscine: qui, oltre a freschi e dissetanti cocktail, potrete gustare degli ottimi e veloci pasti. Il servizio bar è garantito 24 ore. La cucina è uno dei fiori all'occhiello dell'hotel Zaro: lasciatevi tentare dalle prelibatezze degli chef, che sapranno coccolarvi dalla colazione alla cena. A colazione vi aspetta un ricco buffet dolce e salato con cornetti e torte preparate al momento, salumi e formaggi. A pranzo e cena, oltre al buffet di antipasti, verdure e contorni, si potrà scegliere sempre tra quattro primi e quattro secondi di carne e di pesce (a pranzo sono tre primi e tre secondi), frutta di stagione o dolci fatti in casa. Dai gustosi piatti regionali alle ricette internazionali, troverete sempre ingredienti freschissimi e di prima qualità, e una volta alla settimana lo chef e il suo staff vi delizieranno con la cucina tipica dell'isola d'Ischia. Cortesia, freschezza, ma soprattutto tanta attenzione per i clienti: oltre ai menu tradizionali, infatti, lo chef prepara piatti dedicati a vegetariani e celiaci (con supplemento). Anche i bimbi meritano la giusta attenzione: nel ristorante troverete seggioloni e una piccola cucina attrezzata per preparare la pappa ai vostri figli direttamente con i vostri prodotti. Ma le attenzioni non finiscono qui: su prenotazione e con un piccolo extra potrete chiedere allo chef qualsiasi capriccio culinario.

Spiaggia: Dal giardino si scende direttamente sulla spiaggia di San Francesco, una lingua di sabbia vulcanica affacciata su acque cristalline. Qui, al "Lido da Nicola", vi aspettano lettini, ombrelloni e sdraie a prezzo convenzionato, dove saranno a disposizione 1 ombrellone e 2 lettini per camera, dall' ultima fila (escluso periodo 29/07-02/09). La spiaggia è di sabbia e grazie alle scogliere antistanti, è perfetta anche per famiglie con bambini. Se invece volete rilassarvi in hotel, in giardino trovate due piscine di cui una con acqua calda e una con acqua a temperatura ambiente, terrazzo solarium attrezzato, giostrine per i bambini.

L'hotel dispone inoltre di: Parcheggio gratuito, ascensore, copertura **Wi-Fi** gratuita (solo in giardino), navetta gratuita per stabilimento convenzionato per cure termali e trattamenti estetici, convenzione con stabilimento balneare, Acquisto quotidiani e giornali. Alla reception potrete richiedere il servizio di baby sitting, biglietti per l'autobus, organizzazione di gite, eventi ed escursioni, noleggio auto, taxi e scooter ed il servizio lavanderia.

Animali: non ammessi.

Soggiorni: da domenica ore 17:00 a domenica ore 10:00.

PENSIONE COMPLETA ~ BEVANDE ESCLUSE

Periodi	Notti	Listino	RIDUZIONE LETTO AGGIUNTO 3° letto 2/12 anni	4°/5° letto 2/12 anni	3°/4°/5° letto dai 12 anni
19/05 - 26/05	7	**595**	50%	50%	20%
26/05 - 02/06	7	**665**	50%	50%	20%
02/06 - 09/06	7	**665**	50%	50%	20%
09/06 - 16/06	7	**665**	50%	50%	20%
16/06 - 23/06	7	**665**	50%	50%	20%
23/06 - 30/06	7	**665**	50%	50%	20%
30/06 - 07/07	7	**700**	50%	50%	20%
07/07 - 14/07	7	**700**	50%	50%	20%
14/07 - 21/07	7	**700**	50%	50%	20%
21/07 - 28/07	7	**700**	50%	50%	20%
28/07 - 04/08	7	**700**	50%	50%	20%
04/08 - 11/08	7	**770**	50%	50%	20%
11/08 - 18/08	7	**770**	50%	50%	20%
18/08 - 25/08	7	**770**	50%	50%	20%
25/08 - 01/09	7	**665**	50%	50%	20%
01/09 - 08/09	7	**665**	50%	50%	20%
08/09 - 15/09	7	**665**	50%	50%	20%
15/09 - 22/09	7	**665**	50%	50%	20%
22/09 - 29/09	7	**595**	50%	50%	20%
29/09 - 06/10	7	**595**	50%	50%	20%

RIDUZIONI/SUPPLEMENTI:

- **Infant 0/3 anni:** gratis se in culla propria;
- **Culla:** se richiesta alla prenotazione Euro 15 al giorno da pagare in loco;
- **Supplemento camera singola:** Euro 15 al giorno;
- **Supplemento doppia uso singola:** Euro 25 al giorno;
- **Servizio spiaggia:** incluso dalla quarta fila in poi fino al 29/07 e dal 02/09; dal 29/07 al 02/09 su richiesta a pagamento in loco secondo listino in vigore;
- **Supplemento cucina per celiaci:** Euro 12 al giorno da pagare in loco;
- **Supplemento gran galò di ferragosto:** obbligatorio Euro 60 a persona dai 3 anni in poi da pagare in loc (bevande incluse)

TASSA DI SOGGIORNO: EURO 1,50 AL GIORNO A PERSONA DAL 01/01 AL 31/03 E DAL 01/11 AL 31/12; EURO 3 AL GIORNO A PERSONA DAL 01/04 AL 31/10 PER I PRIMI 7 GIORNI DI SOGGIORNO (OBBLIGATORIA, DAI 18 ANNI IN POI, DA REGOLARE IN LOCO ALL'ARRIVO)

PACCHETTI VOLI PER NAPOLI *PASSAGGIO NAVE E TRAFERIMENTI PER L'ISOLA D'ISCHIA

La Domenica partenze da	19/05-23/06 01/09-29/09	30/06-25/08
MILANO	**270**	**300**

* Trasferimenti collettivi: in alcuni casi si potrebbero rendere necessarie attese in aereoporto in funzione degli operativi dei voli.

- **Bambini 0/2 anni:** pagano Euro 50 (Volo + Tfr + Tasse);
- **Bambini 2/12 anni:** riduzione Euro 40.

QUOTE PER PERSONA ED INCLUDONO

Volo A/R Milano/Napoli Capodichino e viceversa trasferimenti collettivi* Apt/Porto d'imbarco/ Apt; passaggio nave per Ischia A/R, trasferimento in mini bus dal Porto di Ischia all'hotel, assistenza sull'Isola

LE QUOTE NON INCLUDONO

- **Tasse Aeroportuali:** forfait Euro 50 a persona dai 2 anni in poi (bambini 0/2 anni No Tasse).

Partenze da altri aeroporti, su richiesta alla stessa quota di Milano.

Grand Hotel delle Terme Re Ferdinando ★★★★L

BAMBINI GRATIS Vedi in tabella

PACCHETTI VOLO +TRASFERIMENTI

POSIZIONE

Il Grand Hotel delle Terme "Re Ferdinando", ad Ischia, si trova in una posizione decisamente strategica. Dista poco più di 100 metri dal porto, 50 dall'esclusiva passeggiata di Via Roma e Corso Colonna e circa 200 mt. dalla spiaggia di San Pietro. Appena fuori dall'hotel, posteggio taxi e fermata Autolinee pubbliche garantiscono estrema facilità nei collegamenti con le principali località ed attrattive dell'intera Isola.

COME ARRIVARE

In aereo: Aeroporto Napoli Capodichino, proseguimento in nave.
In nave: Traghetti da Napoli e Pozzuoli.

DESCRIZIONE E SERVIZI

Prima Jolly Hotel, poi NH Thermal Resort & Spa, oggi Grand Hotel delle Terme "Re Ferdinando": nomi e gestioni diverse che compongono il passato, il presente e il futuro di questo autentico baluardo del turismo ischitano, oggi entrato a far parte a pieno titolo del Gruppo Dim Hotels. È immerso nella quiete di un rigoglioso giardino mediterraneo che ospita le due piscine di acqua termale, di cui una coperta. L'hotel è situato in posizione centrale, a 300 metri dal porto principale di Ischia ed a pochi passi dall'area pedonale di Corso Vittoria Colonna e dalla Famosa Riva Destra, vivacemente animate da graziosi ristoranti, bar, negozi e boutique.

Camere: 194 camere di cui 10 Junior suite e 2 Suite, elegantemente arredate e dotate di telefono diretto, TV via satellite, asciugacapelli, cassetta di sicurezza e aria condizionata, su richiesta possibilità di Room Service. Inoltre sono disponibili camere per disabili.

Servizi: Ristorante con servizio al tavolo (bevande escluse; obbligo pantalone lungo per la cena), Snack Bar, American Bar, Piano Bar, 5 sale Meeting, (da 10 a 300 persone), Internet Corner, internet **Wi-Fi** (aree comuni), boutique, palestra, centro estetico, centro termale, una piscina termale coperta ed una scoperta nel parco, parcheggio, baby Sitting. **Spiaggia:** convenzionata. L'attrezzato centro termale, con fisioterapia e reparto estetico, si propone agli ospiti per la fruizione dei benefici effetti delle acque termali e dei fanghi, unitamente ad una vasta gamma di trattamenti e cure con programmi seguiti da personale specializzato.

Il Centro Benessere offre un'accurata gamma di trattamenti estetici per viso e corpo, con l'impiego di prodotti delle migliori case nazionali ed internazionali, rigorosamente naturali e mirati per ritrovare forma e bellezza. I trattamenti estetici si coniugano perfettamente con massaggi manuali e meccanici riattivanti, coadiuvati da moderne e sofisticate attrezzature (Alice, Skin Master).

Animali: Non ammessi.

Soggiorni: da Domenica ore 17,00 a domenica ore 10,00

PENSIONE COMPLETA ~ BEVANDE ESCLUSE

Periodi	Notti	Listino	RIDUZIONE LETTO AGGIUNTO 3° letto 3/16 anni	4° letto 3/16 anni	3°/4° letto dai 16 anni
05/05 - 26/05	7	**490**	50%	50%	15%
26/05 - 02/06	7	**630**	50%	50%	15%
02/06 - 09/06	7	**630**	50%	50%	15%
09/06 - 16/06	7	**630**	50%	50%	15%
16/06 - 23/06	7	**630**	50%	50%	15%
23/06 - 30/06	7	**630**	50%	50%	15%
30/06 - 07/07	7	**630**	50%	50%	15%
07/07 - 14/07	7	**630**	50%	50%	15%
14/07 - 21/07	7	**630**	50%	50%	15%
21/07 - 28/07	7	**630**	50%	50%	15%
28/07 - 04/08	7	**630**	50%	50%	15%
04/08 - 11/08	7	**735**	50%	50%	15%
11/08 - 18/08	7	**840**	50%	50%	15%
18/08 - 25/08	7	**840**	50%	50%	15%
25/08 - 01/09	7	**735**	50%	50%	15%
01/09 - 08/09	7	**735**	50%	50%	15%
08/09 - 15/09	7	**735**	50%	50%	15%
15/09 - 22/09	7	**735**	50%	50%	15%
22/09 - 29/09	7	**735**	50%	50%	15%
29/09 - 27/10	7	**735**	50%	50%	15%

RIDUZIONI/SUPPLEMENTI:

- **Infant 0/3 anni:** gratis se dorme nel letto con i genitori, paga solo eventuali pasti al consumo;
- Culla: se richiesta Euro 20 al giorno pasti inclusi da pagare in loco;
- **Supplemento singola:** Euro 25 al giorno;
- **Camera superior:** Euro 15 a persona al giorno per un massimo di 2 quote a camera;
- **Supplemento Genone Galà di ferragosto:** obbligatorio da pagare in loco, adulti Euro 70 a persona; bambini 3/12 anni Euro 35.

TASSA DI SOGGIORNO: I COMUNI ITALIANI HANNO LA FACOLTÀ DI APPLICARE LA TASSA DI SOGGIORNO. DETTA TASSA NON È PREVISTA NELLE QUOTE RIPORTATE IN TABELLA. SE APPLICATA, DOVRÀ EVENTUALMENTE ESSERE PAGATA DAL CLIENTE DIRETTAMENTE IN HOTEL.

PACCHETTI VOLI PER NAPOLI *PASSAGGIO NAVE E TRAFERIMENTI PER L'ISOLA D'ISCHIA

La Domenica partenze da	19/05-23/06 01/09-20/09	30/06-25/08
MILANO	**270**	**300**

* Trasferimenti collettivi: in alcuni casi si potrebbero rendere necessarie attese in aereoporto in funzione degli operativi dei voli.

- **Bambini 0/2 anni:** pagano Euro 50 (Volo + Tfr + Tasse);
- **Bambini 2/12 anni:** riduzione Euro 40.

QUOTE PER PERSONA ED INCLUDONO

Volo A/R Milano/Napoli Capodichino e viceversa trasferimenti collettivi* Apt/Porto d'imbarco/ Apt; passaggio nave per Ischia A/R, trasferimento in mini bus dal Porto di Ischia all'hotel, assistenza sull'Isola

LE QUOTE NON INCLUDONO

- **Tasse Aeroportuali:** forfait Euro 50 a persona dai 2 anni in poi (bambini 0/2 anni No Tasse).

Partenze da altri aeroporti, su richiesta alla stessa quota di Milano.

Hotel Terme President ★★★★

Ischia Porto

PACCHETTI VOLO +TRASFERIMENTI vedi pag.128

POSIZIONE

L'albergo, composto da tre corpi attigui, è situato in zona molto panoramica alle pendici della verde collina del Montagnone e sovrastante il caratteristico e suggestivo Porto di Ischia, dal quale dista 800 metri. È collegato con servizio navetta ad orari prestabiliti.

COME ARRIVARE

In aereo: Aeroporto Napoli Capodichino, proseguimento in nave.
In nave: Traghetti da Napoli e Pozzuoli.

DESCRIZIONE E SERVIZI

Diretto con cura e professionalità, è la tipica struttura isolana che si propone ad una ampia fascia di clientela, per lo stampo signorile-familiare e le varie tipologie di sistemazione ,per l'attrezzato e ricercato **Centro benessere "La Ninfea"** e lo stabilimento termale convenzionato con il Servizio Sanitario Nazionale, situati entrambi all'interno della struttura alberghiera. L'albergo dispone di sale comuni climatizzate, saletta TV e sala gioco carte, saletta slot machine e saletta cinema. Tre ascensori, palestra attrezzata, parcheggio privato incustodito e parrucchiere. Assistenza medica. Servizio navetta per il centro del paese e la spiaggia. Piscina termale coperta a 38° considerata tra le più belle e grandi dell'isola e due piscine esterne. Due piscine termali esterne 36° con vista diretta sul Golfo di Napoli.
Ristorante: obbligatorio per gli uomini pantaloni lunghi a cena; servizio al tavolomolto curato (bevande ai pasti escluse). Buffet di verdure e antipasti con menù a scelta tra pietanze di mare/ monti. Prima colazione al buffet. Raffinate serate di gala a lume di candela e serate folk con menù di degustazione. Musica-ambiente con piano bar e ballo. Eventi artistici-culturali e sfilate di moda. Sauna naturale ai vapori termali e parco giochi bambini.
All inclusive: Servizio attivo dal 09/06 al 15/09, da prenotare e pagare in agenzia, Include a ciascun pasto, scelta tra acqua minerale o mineralizzata , una bevanda gassata in bottiglia o lattina da 33 cl, vino spillato o della casa in bottiglia (250 cl), birra in lattina/bottiglia (da 33 cl). Nei bar principali: Caffè espresso e cappuccino (anche decaffeinati e d'orzo), latte bianco e macchiato, ginseng, caffè americano, correzioni, crema caffè, the e infusioni, birra e bibite alla spina servite in bicchieri da 20 cl. (a scelta tra the freddo al limone o alla pesca, limonata, acqua tonica, cedrata, chinotto e gassosa, aranciata e Coca-Cola/Pepsi (secondo disponibilità); succhi di frutta (ananas, ace, pesca, albicocca, arancia rossa, pera), sciroppi (amarena, latte di mandorla, menta e orzata), acqua minerale al bicchiere, granite, un vino bianco o rosso, prosecco, amari e liquori, aperitivi e vermouth, grappa. Sono esclusi cocktail, champagne e distillati speciali, come indicato sulle liste bar.
Camere: tutte le camere sono completamente rinnovate negli arredi e nelle finiture e dispongono di aria condizionata/riscaldamento, telefono, TV-sat, frigo bar, cassaforte e asciugacapelli. Bagno o doccia. STANDARD camere situate prevalentemente nel Corpo Centrale, con finestra e vista verso l'interno. VISTA MARE camere situate nei due corpi attigui con balcone vista mare. SUPERIOR camere in posizione estremamente tranquilla con balcone o terrazza panoramica. Vista mare e golfo.
Particolarità: Gode di un centro bellezza e di un centro termale che sono sicuramente degni di nota. Consigliato a coloro che intendono effettuare cure termali.
Soggiorni: Domenica/Domenica (minimo 7 notti). Check In ore 15.00 – Check Out ore 10.00

PENSIONE COMPLETA ~ BEVANDE ESCLUSE			RIDUZIONE LETTO AGGIUNTO		
Periodi	Notti	Listino	3° letto 3/16 anni	4° letto 3/16 anni	3°/4° letto dai 16 anni
27/04 - 26/05	7	**399**	50%	50%	15%
26/05 - 02/06	7	**476**	50%	50%	15%
02/06 - 09/06	7	**476**	50%	50%	15%
09/06 - 16/06	7	**476**	50%	50%	15%
16/06 - 23/06	7	**476**	50%	50%	15%
23/06 - 30/06	7	**476**	50%	50%	15%
30/06 - 07/07	7	**525**	50%	50%	15%
07/07 - 14/07	7	**525**	50%	50%	15%
14/07 - 21/07	7	**525**	50%	50%	15%
21/07 - 28/07	7	**525**	50%	50%	15%
28/07 - 04/08	7	**525**	50%	50%	15%
04/08 - 11/08	7	**665**	50%	50%	15%
11/08 - 18/08	7	**750**	50%	50%	15%
18/08 - 25/08	7	**750**	50%	50%	15%
25/08 - 01/09	7	**630**	50%	50%	15%
01/09 - 08/09	7	**630**	50%	50%	15%
08/09 - 15/09	7	**630**	50%	50%	15%
15/09 - 22/09	7	**630**	50%	50%	15%
22/09 - 29/09	7	**630**	50%	50%	15%
29/09 - 20/10	7	**470**	50%	50%	15%

RIDUZIONI/SUPPLEMENTI:
• **Infant 0/3 anni:** gratis se dorme nel letto con i genitori, paga solo eventuali pasti al consumo; • **Culla:** se richiesta Euro 20 al giorno pasti inclusi da pagare in loco; • **Supplemento singola:** Euro 20 al giorno; • **Supplemento Gran Galà di Ferragosto:** obbligatorio da pagare in loco bambini 2/12 anni Euro 35; dai 12 anni Euro 70 a persona; • **Supplemento all inclusive:** (servizio attivo dal 09/06 al 15/09) Euro 10 per persona al giorno dai 12 anni in poi; Euro 4 per bambini fino a 12 anni non compiuti, da prenotare e pagare in agenzia; • **Tessera mini club:** obbligatoria da pagare in loco dal 09/06 al 08/09, Euro 35 dai 3 ai 12 anni non compiuti.

TASSA DI SOGGIORNO: I COMUNI ITALIANI HANNO LA FACOLTÀ DI APPLICARE LA TASSA DI SOGGIORNO.
DETTA TASSA NON È PREVISTA NELLE QUOTE RIPORTATE IN TABELLA. SE APPLICATA, DOVRÀ EVENTUALMENTE ESSERE PAGATA DAL CLIENTE DIRETTAMENTE IN HOTEL.

Cristallo Palace Hotel Terme ★★★★

Casamicciola Terme

PRENOTA PRIMA Vedi in tabella

PACCHETTI VOLO +TRASFERIMENTI vedi pag.128

POSIZIONE

In Casamicciola Terme, incastonato in un'oasi di verde, il Cristallo Palace Hotel Terme sembra sospeso tra cielo e mare. Vicinissimo al centro storico, al porto e alla spiaggia, gode di una posizione panoramica e privilegiata che gli danno un'atmosfera tranquilla e riservata. Costituito da bianchi padiglioni con terrazze fiorite, con vista sul mare, immersi nel verde di una rigogliosa Macchia Mediterranea.

COME ARRIVARE

In aereo: Aeroporto Napoli Capodichino, proseguimento in nave.
In nave: Traghetti da Napoli e Pozzuoli.

DESCRIZIONE E SERVIZI

La sensazione di autentico relax, stando in terrazza o in piscina, magari innanzi ad un drink ben mixato, ammirando un panorama più unico che raro, è di quelle da non perdersi. A meno di trecento metri dal mare e dall' isola pedonale di Casamicciola, l'-Hotel mette a disposizione degli ospiti quattro piscine termali,di cui 2 coperte, percorso vascolare kneipp, bagno turco, palestra, reparto termale convenzionato SSN, moderna beauty farm ed una condizione giovanile e cordiale.
Ecco i motivi per cui, in un condensato di colori tra il cielo, il mare ed il verde del suo giardino, questa struttura si pone con forza tra le più richieste dell'isola d'Ischia. Il Cristallo Palace rappresenta un hotel dove ritornare ogni anno diventa una piacevole, irrinunciabile tradizione. Garantiamo posto auto solo su prenotazione ed a pagamento.
Camere: Tutte le camere, completamente rinnovate, arredate in modo elegante e confortevole, alcune delle quali dispongono di balconi con vista sul mare (su richiesta con supplemento), telefono, TV, aria condizionata (dal 17 giugno al 16 settembre), cassaforte, phon, frigobar e servizi privati.
Il Ristorante offre una cucina dai profumi locali e un'ottima selezione di vini della zona e nazionali ed è obbligatorio accedervi per la cena con il pantalone lungo. **All Inclusive:** Servizio attivo dal 09/06 al 15/09, da penotare e pagare in agenzia, include a ciascun pasto, scelta tra acqua minerale o mineralizzata, una bevanda gassata in bottiglia o lattina da 33 cl, vino spillato o della casa in bottiglia (250 cl), birra in lattina/bottiglia (da 33 cl). Nei bar principali: Caffè espresso e cappuccino (anche decaffeinati e d'orzo), latte bianco e macchiato, ginseng, caffè americano, correzioni, crema caffè, the e infusioni, birra e bibite alla spina servite in bicchieri da 20 cl. (a scelta tra the freddo al limone o alla pesca, limonata, acqua tonica, cedrata, chinotto e gassosa, aranciata e Coca-Cola/Pepsi (secondo disponibilità); succhi di frutta (ananas, ace, pesca, albicocca, arancia rossa, pera), sciroppi (amarena, latte di mandorla, menta e orzata), acqua minerale al bicchiere, granite, un vino bianco o rosso, prosecco, amari e liquori, aperitivi e vermouth, grappa. Sono esclusi cocktail, champagne e distillati speciali, come indicato sulle liste bar Il moderno reparto cure è una fonte preziosa per la mente e per il corpo.
Soggiorni: Domenica/Domenica (minimo 7 notti). Check In ore 15.00 – Check Out ore 10.00

PENSIONE COMPLETA ~ BEVANDE ESCLUSE			RIDUZIONE LETTO AGGIUNTO		
Periodi	Notti	Listino	3° letto 3/16 anni	4° letto 3/16 anni	3°/4° letto dai 16 anni
27/04 - 26/05	7	**399**	50%	50%	15%
26/05 - 02/06	7	**476**	50%	50%	15%
02/06 - 09/06	7	**476**	50%	50%	15%
09/06 - 16/06	7	**476**	50%	50%	15%
16/06 - 23/06	7	**476**	50%	50%	15%
23/06 - 30/06	7	**476**	50%	50%	15%
30/06 - 07/07	7	**525**	50%	50%	15%
07/07 - 14/07	7	**525**	50%	50%	15%
14/07 - 21/07	7	**525**	50%	50%	15%
21/07 - 28/07	7	**525**	50%	50%	15%
28/07 - 04/08	7	**525**	50%	50%	15%
04/08 - 11/08	7	**665**	50%	50%	15%
11/08 - 18/08	7	**750**	50%	50%	15%
18/08 - 25/08	7	**750**	50%	50%	15%
25/08 - 01/09	7	**630**	50%	50%	15%
01/09 - 08/09	7	**630**	50%	50%	15%
08/09 - 15/09	7	**630**	50%	50%	15%
15/09 - 22/09	7	**630**	50%	50%	15%
22/09 - 29/09	7	**630**	50%	50%	15%
29/09 - 20/10	7	**470**	50%	50%	15%

SPECIALE PRENOTA PRIMA
SCONTO DI EURO 50 A CAMERA PER TUTTE LE PRENOTAZIONI CONFERMATE ENTRO IL 30/04/19)

RIDUZIONI/SUPPLEMENTI:
• **Infant 0/3 anni:** gratis se dorme nel letto con i genitori, paga solo eventuali pasti al consumo; • **Culla:** se richiesta Euro 20 al giorno pasti inclusi da pagare in loco; • **Supplemento singola:** Euro 20 al giorno; • **Supplemento camera con balcone:** Euro 4 a persona al giorno per un massimo di 2 quote a camera; • **Supplemento camera vista mare laterale:** Euro 10 a persona al giorno (max 2 quote); • **Supplemento Gran Galà di Ferragosto:** obbligatorio da pagare in loco bambini 2/12 anni Euro 35; dai 12 anni Euro 70 a persona; • **Supplemento All inclusive:** (servizio attivo dal 09/06 al 15/09) Euro 10 per persona al giorno dai 12 anni in poi; Euro 4 per bambini fino a 12 anni non compiuti, da prenotare e pagare in agenzia; • **Tessera club:** obbligatoria dai 18 anni Euro 10 a persona da pagare in loco fino al 26/05, include 4 passeggiate ecologiche, formula open bar dalle h. 11:30 alle 12:30 e dalle 18:00 alle 19:00; • **Tessera mini club:** obbligatoria da pagare in loco dal 10/06 al 09/09, Euro 35 dai 3 ai 12 anni.

TASSA DI SOGGIORNO: I COMUNI ITALIANI HANNO LA FACOLTÀ DI APPLICARE LA TASSA DI SOGGIORNO.
DETTA TASSA NON È PREVISTA NELLE QUOTE RIPORTATE IN TABELLA. SE APPLICATA, DOVRÀ EVENTUALMENTE ESSERE PAGATA DAL CLIENTE DIRETTAMENTE IN HOTEL.

CONDIZIONI GENERALI DI CONTRATTO DI VENDITA DI PACCHETTI TURISTICI

CONTENUTO DEL CONTRATTO DI VENDITA DEL PACCHETTO TURISTICO

Costituiscono parte integrante del contratto di viaggio oltre che le condizioni generali che seguono, la descrizione del pacchetto turistico contenuta nel catalogo, ovvero nel separato programma di viaggio, nonché la conferma di prenotazione dei servizi richiesti dal viaggiatore. Essa viene inviata dal tour operator al viaggiatore o all'agenzia di viaggio, quale mandataria del viaggiatore e quest'ultimo avrà diritto di riceverla dalla medesima.
Nel sottoscrivere la proposta di compravendita di pacchetto turistico, il viaggiatore deve tener bene a mente che essa dà per letto ed accettato, per sé e per i soggetti per i quali chiede il servizio tutto compreso, sia il contratto di viaggio per come ivi disciplinato, sia le avvertenze in essa contenute, sia le presenti condizioni generali.

1. FONTI LEGISLATIVE
La vendita di pacchetti turistici, che abbiano ad oggetto servizi da fornire in territorio sia nazionale sia internazionale, è disciplinata dal Codice del Turismo, specificamente dagli artt. 32 al 51- *novies* per come modificato dal decreto Legislativo 21 maggio 2018 n.62, di recepimento ed attuazione della Direttiva UE 2015/2302 nonché dalle disposizioni del codice civile in tema di trasporto e mandato, **in quanto applicabili.**

2. REGIME AMMINISTRATIVO
L'organizzatore e l'intermediario del pacchetto turistico, cui il viaggiatore si rivolge, devono essere abilitati all'esecuzione delle rispettive attività in base alla **legislazione vigente**, anche regionale o comunale, **stante la specifica competenza. L'Organizzatore e l'intermediario rendono noti ai terzi, prima della conclusione del contratto, gli estremi della polizza assicurativa per la copertura dei rischi derivanti da responsabilità civile professionale, nonché gli estremi delle altre polizze di garanzia facoltative od obbligatorie, a tutela dei viaggiatori per la copertura di eventi che possano incidere sulla effettuazione o esecuzione della vacanza, come annullamento del viaggio, o copertura di spese mediche, rientro anticipato, smarrimento o danneggiamento bagaglio, nonché gli estremi della garanzia contro i rischi di insolvenza o fallimento dell'organizzatore e dell'intermediario, ciascuno per quanto di propria competenza, ai fini della restituzione delle somme versate o del rientro del viaggiatore presso la località di partenza ove il pacchetto turistico includa il servizio di trasporto.** Ai sensi dell'art. 18, comma VI, del Cod. Tur., l'uso nella ragione o denominazione sociale delle parole "agenzia di viaggio", "agenzia di turismo" , "tour operator", "mediatore di viaggio" ovvero altre parole e locuzioni, anche in lingua straniera, di natura similare, è consentito esclusivamente alle imprese abilitate di cui al primo comma.

3. DEFINIZIONI
Ai fini del contratto di pacchetto turistico si intende per:
a) professionista, qualsiasi persona fisica o giuridica pubblica o privata che, nell'ambito della sua attività commerciale, industriale, artigianale o professionale nei contratti del turismo organizzato agisce, anche tramite altra persona che opera in suo nome o per suo conto, in veste di organizzatore, venditore, professionista che agevola servizi turistici collegati o di fornitore di servizi turistici, ai sensi della normativa di cui al Codice del Turismo.
b) organizzatore, un professionista che combina pacchetti e li vende o li offre in vendita direttamente o tramite o unitamente ad un altro professionista, oppure il professionista che trasmette i dati relativi al viaggiatore a un altro professionista
c) venditore, il professionista, diverso dall'organizzatore, che vende o offre in vendita pacchetti combinati da un organizzatore.
d) viaggiatore, chiunque intende concludere un contratto, o stipula un contratto o è autorizzato a viaggiare in base a un contratto concluso, nell'ambito di applicazione della legge sui contratti del turismo organizzato.
e) stabilimento, lo stabilimento definito dall'articolo 8, lettera e), del decreto legislativo 26 marzo 2010, n. 59;
f) supporto durevole, ogni strumento che permette al viaggiatore o al professionista di conservare le informazioni che gli sono personalmente indirizzate in modo da potervi accedere in futuro per un periodo di tempo adeguato alle finalità cui esse sono destinate e che consente la riproduzione identica delle informazioni memorizzate;
g) circostanze inevitabili e straordinarie, una situazione fuori dal controllo della parte che invoca una tale situazione e le cui conseguenze non sarebbero state evitate nemmeno adottando tutte le ragionevoli misure;
h) difetto di conformità, un inadempimento dei servizi turistici inclusi in un pacchetto.
i) punto vendita, qualsiasi locale, mobile o immobile, adibito alla vendita al dettaglio o sito web di vendita al dettaglio o analogo strumento di vendita online, anche nel caso in cui siti web di vendita al dettaglio o strumenti di vendita online sono presentati ai viaggiatori come un unico strumento, compreso il servizio telefonico;
l) rientro, il ritorno del viaggiatore al luogo di partenza o ad altro luogo concordato dalle parti contraenti.

4. NOZIONE DI PACCHETTO TURISTICO
La nozione di pacchetto turistico è la seguente:
la combinazione di almeno due tipi diversi di servizi turistici, quali: l. il trasporto di passeggeri; 2. l'alloggio che non costituisce parte integrante del trasporto di passeggeri e non è destinato a fini residenziali, o per corsi di lingua di lungo periodo; 3. il noleggio di auto, di altri veicoli o motocicli e che richiedano una patente di guida di categoria A; 4. qualunque altro servizio turistico che non costituisce parte integrante di uno dei servizi turistici di cui ai numeri 1), 2) o 3), e non sia un servizio finanziario o assicurativo, ai fini dello stesso viaggio o della stessa vacanza, se si verifica almeno una delle seguenti condizioni:
l) tali servizi sono combinati da un unico professionista, anche su richiesta del viaggiatore o conformemente a una sua selezione, prima che sia concluso un contratto unico per tutti i servizi;
2) tali servizi, anche se conclusi con contratti distinti con singoli fornitori, sono:
2.1) acquistati presso un unico punto vendita e selezionati prima che il viaggiatore acconsenta al pagamento;
2.2) offerti, venduti o fatturati a un prezzo forfettario o globale;
2.3) pubblicizzati o venduti sotto la denominazione "pacchetto" o denominazione analoga;
2.4) combinati dopo la conclusione di un contratto con cui il professionista consente al viaggiatore di scegliere tra una selezione di tipi diversi di servizi turistici oppure acquistati presso professionisti distinti attraverso processi collegati di prenotazione per via telematica ove il nome del viaggiatore, gli estremi del pagamento e l'indirizzo di posta elettronica sono trasmessi dal professionista con cui è concluso il primo contratto a uno o più professionisti e il contratto con quest'ultimo o questi ultimi professionisti sia concluso al più tardi 24 ore dopo la conferma della prenotazione del primo servizio turistico.

5. CONTENUTO DEL CONTRATTO
PROPOSTA D'ACQUISTO E DOCUMENTI DA FORNIRE
1. Al momento della conclusione del contratto di vendita di pacchetto turistico o, comunque, appena possibile, l'organizzatore o il venditore, fornisce al viaggiatore una copia o una conferma del contratto su un supporto durevole.
2. Il viaggiatore ha diritto a una copia cartacea qualora il contratto di vendita di pacchetto turistico sia stato stipulato alla contemporanea presenza fisica delle parti.
3. Per quanto riguarda i contratti negoziati fuori dei locali commerciali, definiti all'articolo 45, comma 1, lettera h), del decreto legislativo 6 settembre 2005, n. 206, una copia o la conferma del contratto di vendita di pacchetto turistico è fornita al viaggiatore su carta o, se il viaggiatore acconsente, su un altro supporto durevole.
4. Il contratto costituisce titolo per accedere al fondo di garanzia di cui al successivo art. 21.

6. INFORMAZIONI AL VIAGGIATORE - SCHEDA TECNICA
1. Prima dell'inizio del viaggio l'organizzatore e l'intermediario comunicano al viaggiatore le seguenti informazioni:
a) orari, località di sosta intermedia e coincidenze. Nel caso in cui l'orario esatto non sia ancora stabilito, l'organizzatore e, se del caso, il venditore, informano il viaggiatore dell'orario approssimativo di partenza e ritorno;
b) informazioni sull'identità del vettore aereo operativo, ove non nota al momento della prenotazione, giusta previsione art.11 Reg. Ce 2111\05 (Art. 11, comma 2 Reg. Ce 2111/05: "Se l'identità del vettore aereo effettivo o dei vettori aerei effettivi non è ancora nota al momento della prenotazione, il contraente del trasporto aereo fa in modo che il passeggero sia informato del nome del vettore o dei vettori aerei che opereranno in quanto vettori aerei effettivi per il volo o i voli interessati. In tal caso, il contraente del trasporto aereo farà in modo che il passeggero sia informato dell'identità del vettore o dei vettori aerei effettivi non appena la loro identità sia stata accertata ed il loro eventuale divieto operativo nell'Unione Europea".
c) ubicazione, caratteristiche principali e, ove prevista, la categoria turistica dell'alloggio ai sensi della regolamentazione del paese di destinazione;
d) i pasti forniti inclusi o meno;
e) visite, escursioni o altri servizi inclusi nel prezzo totale pattuito del pacchetto;
f) i servizi turistici prestati al viaggiatore in quanto membro di un gruppo e, in tal caso, le dimensioni approssimative del gruppo;
g) la lingua in cui sono prestati i servizi;
h) se il viaggio o la vacanza sono idonei a persone a mobilità ridotta e, su richiesta del viaggiatore, informazioni precise sull'idoneità del viaggio o della vacanza che tenga conto delle esigenze del viaggiatore. Richieste particolari sulle modalità di erogazione e\o di esecuzione di taluni servizi facenti parte del pacchetto turistico, compresa la necessità di ausilio in aeroporto per persone con ridotta mobilità, la richiesta di pasti speciali a bordo o nella località di soggiorno, dovranno essere avanzate in fase di richiesta di prenotazione e risultare oggetto di specifico accordo tra il viaggiatore e l'Organizzatore, se del caso anche per il tramite dell'agenzia di viaggio mandataria.
i) il prezzo totale del pacchetto comprensivo di tasse e tutti i diritti, imposte e altri costi aggiuntivi, ivi comprese le eventuali spese amministrative e di gestione delle pratiche, oppure, ove questi non siano ragionevolmente calcolabili prima della conclusione del contratto, un'indicazione del tipo di costi aggiuntivi che il viaggiatore potrebbe dover ancora sostenere;
j) le modalità di pagamento, compreso l'eventuale importo o percentuale del prezzo da versare a titolo di acconto e il calendario per il versamento del saldo, o le garanzie finanziarie che il viaggiatore è tenuto a pagare o fornire;
k) il numero minimo di persone richiesto per il pacchetto e il termine di cui all'articolo 41, comma 5, lettera a), prima dell'inizio del pacchetto per l'eventuale risoluzione del contratto in caso di mancato raggiungimento del numero;
l) le informazioni di carattere generale concernenti le condizioni in materia di passaporti e\o visti, compresi i tempi approssimativi per l'ottenimento dei visti, e le formalità sanitarie del paese di destinazione;
m) informazioni sulla facoltà per il viaggiatore di recedere dal contratto in qualunque momento prima dell'inizio del pacchetto dietro pagamento di adeguate spese di recesso, o, se previste, le spese di recesso standard richieste dall'organizzatore ai sensi dell'articolo 41, comma 1 del D.Lgs. 79/2011 e specificate al successivo art. 10 comma 3;
n) informazioni sulla sottoscrizione facoltativa o obbligatoria di un'assicurazione che copra le spese di recesso unilaterale dal contratto da parte del viaggiatore o le spese di assistenza, compreso il rimpatrio, in caso di infortunio, malattia o decesso;
o) gli estremi della copertura di cui all'articolo 47, commi l, 2 e 3 Dlgs. 79/2011.
In caso di contratti negoziati fuori dei locali commerciali, il viaggiatore ha diritto di recedere dal contratto di vendita di pacchetto turistico entro un periodo di cinque giorni dalla data della conclusione del contratto o dalla data in cui riceve le condizioni contrattuali e le informazioni preliminari se successiva, senza penali e senza fornire alcuna motivazione. Nei casi di offerte di con tariffe sensibilmente diminuite rispetto alle offerte correnti, il diritto di recesso è escluso. In tale ultimo caso l'organizzatore documenta la variazione del prezzo evidenziando adeguatamente l'esclusione del diritto di recesso.
2. L'organizzatore predispone in catalogo o nel programma fuori catalogo – anche su supporto elettronico o per via telematica - una scheda tecnica. In essa sono contenute le informazioni tecniche relative agli obblighi di legge cui è sottoposto il Tour Operator, quali a titolo esemplificativo:
- estremi dell'autorizzazione amministrativa o S.C.I.A dell'organizzatore;
- estremi delle garanzie per i viaggiatori ex art. 47 Cod. Tur.
- estremi della polizza assicurativa di responsabilità civile;
- periodo di validità del catalogo o del programma fuori catalogo;
- parametri e criteri di adeguamento del prezzo del viaggio (Art. 39 Cod. Tur.)

SARDEGNA & MARE ITALIA
EDIZIONE 2019 ✪ SCHEDA TECNICA

ORGANIZZAZIONE TECNICA:
OUTBY TOUR ACTIVITY S.r.l. Roma – che opera con marchio **OTA VIAGGI.**

SEDE: Largo Nino Franchellucci, 81 – 00155 Roma.

AUTORIZZAZIONE AMMINISTRATIVA N. 407 DEL 15/07/1999 rilasciata dalla Regione Lazio.
POLIZZA R.C. Compagnia ALLIANZ S.P.A. polizza assicurativa n° 061501169, scadenza 31/12/2019.
FONDO GARANZIA: "Fondo ASTOI a Tutela dei Viaggiatori"
- mail: **info@fonfoastoi.it** – sito web: **www.fondoastoi.it – Tel. 06.59.21.864.**

VALIDITÀ DEL CATALOGO: Dal 01/01/2019 al 31/10/2019

QUOTE/PREZZI:
• Tutte le quote indicate sono espresse in Euro, le frazioni centesimali, se non espressamente indicate, sono pari a 00. • Le fasce di età sono sempre da intendersi in anni non compiuti.
• **Tassa di soggiorno:** I Comuni italiani hanno la facoltà di applicare la Tassa di Soggiorno. Detta Tassa, se non specificata, non è prevista nelle quote riportate nelle tabelle prezzi. Se applicata dovrà eventualmente essere pagata dal cliente direttamente in hotel.

PENALITÀ DI ANNULLAMENTO IN CASO DI RECESSO DEL TURISTA :
Al viaggiatore che receda dal contratto prima della partenza per qualsiasi motivi, anche imprevisto e sopraggiunto, al di fuori delle ipotesi elencate al primo comma, o di quelle previste dall'art. 9, comma 2, saranno addebitati – indipendentemente dal pagamento dell'acconto di cui all'art.7 comma 1 – il costo individuale di gestione pratica e l'eventuale corrispettivo di coperture assicurative già richieste al momento della conclusione del contratto o per altri servizi già resi, la penale nella misura indicata di seguito, salvo eventuali condizioni più restrittive - legate a periodi di alta stagione o di piena occupazione delle strutture - che verranno comunicate al viaggiatore in fase di preventivo e quindi prima della conclusione del contratto:

a) Pacchetti turistici con servizi aerei regolari di linea o a tariffa speciale IT, a tariffa normale e di gruppo con soggiorni in hotel, appartamenti, residence, ville e villaggi in formula alberghiera:
- sino a 30 giorni lavorativi prima della partenza: il **10%** dell'intero importo del soggiorno alberghiero + il **100%** del pacchetto trasporto aereo + **le Q.I.***;
- da 29 a 21 giorni lavorativi prima della partenza: il **25%** dell'intero importo del soggiorno alberghiero + il **100%** del pacchetto trasporto aereo + **le Q.I.***;
- da 20 a 11 giorni lavorativi prima della partenza: il **50%** dell'intero importo del soggiorno alberghiero + il **100%** del pacchetto trasporto aereo + **le Q.I.***;
- da 10 a 3 giorni lavorativi prima della partenza: il **75%** dell'intero importo del soggiorno alberghiero + il **100%** del pacchetto trasporto aereo + **le Q.I.***;
- da 2 a 0 giorni: il **100%** dell'intero importo del soggiorno alberghiero + il **100%** del pacchetto trasporto aereo + **le Q.I.***;

b) Pacchetti turistici con passaggi marittimi, passaggi bus di linea e charter bus, con servizi regolari di linea o a tariffa speciale IT a tariffa normale e di gruppo con soggiorni in hotel, appartamenti, residence, ville e villaggi in formula alberghiera:
- sino a 30 giorni lavorativi prima della partenza: il **10%** dell'intero importo + **le Q.I.***;
- da 29 a 21 giorni lavorativi prima della partenza: il **25%** dell'intero importo + **le Q.I.***;
- da 20 a 11 giorni lavorativi prima della partenza: il **50%** dell'intero importo + **le Q.I.***;
- da 10 a 3 giorni lavorativi prima della partenza: il **75%** dell'intero importo + **le Q.I.***;
- da 2 a 0 giorni: il **100%** dell'intero importo + le **Q.I.***.

c) Pacchetti turistici con solo soggiorno in appartamenti, hotel, residence, ville e villaggi, in formula affitto e in formula alberghiera:
- sino a 30 giorni lavorativi prima della partenza: il **10%** dell'intero importo del soggiorno alberghiero + **le Q.I.***;
- da 29 a 21 giorni lavorativi prima della partenza: il **25%** dell'intero importo + **le Q.I.***;
- da 20 a 11 giorni lavorativi prima della partenza: il **50%** dell'intero importo + **le Q.I.***;
- da 10 a 3 giorni lavorativi prima della partenza: il **75%** dell'intero importo + **le Q.I.***;
- da 2 a 0 giorni: il **100%** dell'intero importo + **le Q.I.***.

(*) Q.I.= quote d'iscrizione - Gestione pratica

Nel caso di Gruppi precostituiti, le penali di recesso saranno oggetto di accordo specifico di volta in volta alla firma del contratto.

SPESE DI VARIAZIONE PRENOTAZIONE E/O SOSTITUZIONE DEI PARTECIPANTI:
Nel caso in cui il viaggiatore, tramite l'agenzia di viaggio dove ha stipulato il contratto di acquisto del pacchetto turistico, intenda effettuare variazioni di prenotazione o cambi di nominativi dei parte- cipanti al viaggio, sarà soggetto oltre alle eventuali spese derivanti dalla variazione richiesta, ad un costo fisso di variazione pratica di Euro 30,00.

QUOTA D'ISCRIZIONE - GESTIONE PRATICA
Per ogni prenotazione in hotel è dovuta all'organizzatore la somma di Euro 30,00 a persona. Per residence e/o appartamento si pagano un massimo di tre quote per ogni appartamento; per I bambini fino a 3 anni non compiuti la quota è gratuita, dà 3 a 12 anni non compiuti riduzione del 50%. La quota di iscrizione include l'assicurazione **"ALLIANZ GLOBAL ASSISTANCE"** "Assistenza alla Persona" e "Bagaglio". Tutti i partecipanti ai nostri viaggi sono automaticamente assicurati con una specifica polizza di assicurazione da noi stipulata con **"ALLIANZ GLOBAL ASSISTANCE"** compagnia specializzata nelle coperture assicurative del turismo. La polizza è depositata presso Outby Tour Activity S.r.L Le garanzie considerate dalla polizza sono "ASSISTENZA ALLA PERSONA" e "BAGAGLIO" e le relative condizioni sono contenute integralmente nel Certificato di Assicurazione che verrà consegnato unitamente agli altri documenti di viaggio, prima della partenza.

PARAMETRI E CRITERI DI ADEGUAMENTO DEL PREZZO DEL VIAGGIO (Art. 39 Cod Tur.):
1. Dopo la conclusione del contratto di pacchetto turistico, i prezzi possono essere aumentati soltanto se il contratto lo prevede espressamente e precisa che il viaggiatore ha diritto a una riduzione del prezzo, nonché le modalità di calcolo della revisione del prezzo. In tal caso, il viaggiatore ha diritto ad una riduzione del prezzo corrispondente alla diminuzione dei costi di cui al comma 2, lettere a), b) e c), che si verifichi dopo la conclusione del contratto e prima dell'inizio del pacchetto. 2. Gli aumenti di prezzo sono possibili esclusivamente in conseguenza di modifiche riguardanti: a) il prezzo del trasporto di passeggeri in funzione del costo del carburante o di altre fonti di energia; b) il livello di tasse o diritti sui servizi turistici inclusi nel contratto imposti da terzi non direttamente coinvolti nell'esecuzione del pacchetto, comprese le tasse di atterraggio, di sbarco e d'imbarco nei porti e negli aeroporti;
c) i tassi di cambio pertinenti al pacchetto.
3. Se l'aumento di prezzo di cui al presente articolo eccede l'8 per cento del prezzo complessivo del pacchetto, si applica l'articolo 40 del Codice del Turismo), commi 2, 3, 4 e 5.
4. Un aumento di prezzo, indipendentemente dalla sua entità, è possibile solo previa comunicazione chiara e precisa su supporto durevole da parte dell'organizzatore al viaggiatore, unitamente alla giustificazione di tale aumento e alle modalità di calcolo, almeno venti giorni prima dell'inizio del pacchetto.
5. In caso di diminuzione del prezzo, l'organizzatore ha diritto a detrarre le spese amministrative e di gestione delle pratiche effettive dal rimborso dovuto al viaggiatore, delle quali è tenuto a fornire la prova su richiesta del viaggiatore.
(1) Articolo così sostituito dall' art. 1, comma 1, D.Lgs. 21 maggio 2018, n. 62, che ha sostituito il Capo I, a decorrere dal 1° luglio 2018 e con applicabilità ai contratti conclusi a decorrere da tale data, ai sensi di quanto disposto dall' art. 3, comma 1, del medesimo D.Lgs. n. 62/2018.

ASSICURAZIONI FACOLTATIVA (vedi pag. 3)
Assicurazione Vacanza Sicura - Facoltativa annullamento "ALLIANZ GLOBAL ASSISTANCE"

Le Condizioni Generali riportate in questo catalogo, avranno validità per tutte le pubblicazioni della OUTBY TOUR ACTIVITY S.r.L, come per eventuali nuove strutture extra catalogo e offerte speciali, che verranno divulgate e pubblicate a mezzo WEB e cartaceo sul sito www.otaviaggi.com.

OTA VIAGGI è un marchio registrato della Outby Tour Activity S.r.l
MATERIALE FOTOGRAFICO: Archivio fotografico "OTA Viaggi"
GRAFICA & IMPAGINAZIONE: Andrea Felici • Roma
STAMPA: Arti Grafiche Boccia Spa - Salerno
FOTO COPERTINA: Archivio fotografico "OTA Viaggi"

7. PAGAMENTI
1. All'atto della sottoscrizione della proposta di acquisto del pacchetto turistico dovrà essere corrisposta:
a) la quota d'iscrizione o gestione pratica (vedi art. 8);
b) acconto sul prezzo del pacchetto turistico pubblicato in catalogo o nella quotazione del pacchetto fornita dall'Organizzatore. Tale importo viene versato a titolo di caparra confirmatoria ed anticipo conto prezzo. Nel periodo di validità della proposta di compravendita dei servizi turistici indicati e pertanto prima della la ricezione della conferma di prenotazione degli stessi, che costituisce perfezionamento del contratto, gli effetti di cui all'art.1385 c.c. non si producono qualora il recesso dipenda da fatto sopraggiunto non imputabile. Il saldo dovrà essere improrogabilmente versato entro il termine stabilito dal Tour Operator nel proprio catalogo o nella conferma di prenotazione del servizio\pacchetto turistico richiesto.
2. Per le prenotazioni in epoca successiva alla data indicata quale termine ultimo per effettuare il saldo, l'intero ammontare dovrà essere versato al momento della sottoscrizione della proposta di acquisto.
3. La mancata ricezione da parte dell'Organizzatore delle somme sopra indicate, alle date stabilite, al pari della mancata rimessione **al Tour Operator delle somme versate dal Viaggiatore all'intermediario, comporterà la automatica risoluzione del contratto da comunicarsi con semplice comunicazione scritta,** via fax o via e-mail, presso l'Agenzia intermediaria, o presso il domicilio anche elettronico, ove comunicato, del viaggiatore e ferme le eventuali azioni di garanzia ex art. 47 D.Lgs. 79/2011 esercitabili dal viaggiatore. Il saldo del prezzo si considera **avvenuto quando le somme pervengono all'organizzatore direttamente dal viaggiatore o per il tramite dell'intermediario dal medesimo viaggiatore scelto.**

8. PREZZO
Il prezzo del pacchetto turistico è determinato nel contratto, con riferimento a quanto indicato in catalogo, o programma fuori catalogo ed agli eventuali aggiornamenti degli stessi cataloghi o programmi fuori catalogo successivamente intervenuti, o nel sito web dell'Operatore.
Esso potrà essere variato, in aumento o in diminuzione, soltanto in conseguenza alle variazioni di:
- costi di trasporto, incluso il costo del carburante;
- diritti e tasse relative al trasporto aereo, ai diritti di atterraggio, di sbarco o di imbarco nei porti e negli aeroporti;
- tassi di cambio applicati al pacchetto in questione.
Per tali variazioni si farà riferimento al corso dei cambi ed ai prezzi in vigore alla data di pubblicazione del programma, come riportata nella scheda tecnica del catalogo, ovvero alla data riportata negli eventuali aggiornamenti pubblicati sui siti web.
In ogni caso il prezzo non può essere aumentato nei 20 giorni che precedono la partenza e la revisione non può essere superiore al 8% del prezzo nel suo originario ammontare.
In caso di diminuzione del prezzo, l'organizzatore ha diritto a detrarre le spese amministrative e di gestione delle pratiche effettive dal rimborso dovuto al viaggiatore, delle quali è tenuto a fornire la prova su richiesta del viaggiatore.
Il prezzo è composto da:
a) quota di iscrizione o quota gestione pratica;
b) quota di partecipazione: espressa in catalogo o nella quotazione del pacchetto fornita all'intermediario o al viaggiatore;
c) costo eventuali polizze assicurative contro i rischi di annullamento e\o spese mediche o altri servizi richiesti;
d) costo eventuali visti e tasse di ingresso ed uscita dai Paesi meta della vacanza.
e) oneri e tasse aeroportuali e\o portuali.

9. MODIFICA O ANNULLAMENTO DEL PACCHETTO TURISTICO PRIMA DELLA PARTENZA
1. Il Tour Operator si riserva il diritto di modificare unilateralmente le condizioni del contratto, diverse dal prezzo, ove la modifica sia di scarsa importanza. La comunicazione viene effettuata in modo chiaro e preciso attraverso un supporto durevole, quale ad esempio la posta elettronica.
2. Se prima della partenza l'organizzatore abbia necessità di modificare in modo significativo una o più caratteristiche principali dei servizi turistici di cui all'art. 34 comma 1 lett. a) oppure non può soddisfare le richieste specifiche formulate dal viaggiatore e già accettate dall'Organizzatore, oppure propone di aumentare il prezzo del pacchetto di oltre l'8%, il viaggiatore può accettare la modifica proposta oppure recedere dal contratto senza corrispondere spese di recesso.
3. Ove il viaggiatore non accetti la proposta di modifica di cui al comma 1, esercitando il diritto di recesso, l'organizzatore potrà offrire al viaggiatore un pacchetto sostitutivo di qualità equivalente o superiore.
4. L'organizzatore informa via mail, senza ingiustificato ritardo, il viaggiatore in modo chiaro e preciso delle modifiche proposte di cui al comma 2 e della loro incidenza sul prezzo del pacchetto ai sensi del comma 6.
5.Il viaggiatore comunica la propria scelta all'organizzatore o all'intermediario entro due giorni lavorativi dal momento in cui ha ricevuto l'avviso indicato al comma1. In difetto di comunicazione entro il termine suddetto, la proposta formulata dall'organizzatore si intende accettata.
6. Se le modifiche del contratto di vendita di pacchetto turistico o del pacchetto sostitutivo di cui al comma 2 comportano un pacchetto di qualità o costo inferiore, il viaggiatore ha diritto a un'adeguata riduzione del prezzo.
7. In caso di recesso dal contratto di vendita di pacchetto turistico ai sensi del comma 2, e se il viaggiatore non accetta un pacchetto sostitutivo, l'organizzatore rimborsa senza ingiustificato ritardo e in ogni caso entro 14 giorni dal recesso dal contratto tutti i pagamenti effettuati da o per conto del viaggiatore ed ha diritto ad essere indennizzato per la mancata esecuzione del contratto, tranne nei casi di seguito indicati:
a. Non è previsto alcun risarcimento derivante dall'annullamento del pacchetto turistico quando la cancellazione dello stesso dipende dal mancato raggiungimento del numero minimo di partecipanti eventualmente richiesto;
b. Non è previsto alcun risarcimento derivante dall'annullamento del pacchetto turistico quando l'organizzatore dimostri che il difetto di conformità sia imputabile a causa di forza maggiore e caso fortuito.
c. Non è altresì previsto alcun risarcimento derivante dall'annullamento del pacchetto turistico quando l'organizzatore dimostri che il difetto di conformità è imputabile al viaggiatore o a un terzo estraneo alla fornitura di servizi turistici inclusi nel contratto di pacchetto turistico ed è imprevedibile o inevitabile.
8. Per gli annullamenti diversi da quelli di cui al comma 7 lettere a), b) e c), l'organizzatore che annulla, restituirà al viaggiatore una somma pari al doppio di quanto dallo stesso pagato ed effettivamente incassato dall'organizzatore, tramite l'agente di viaggio.
9. La somma oggetto della restituzione non sarà mai superiore al doppio degli importi di cui il viaggiatore sarebbe in pari data debitore secondo quanto previsto dall'art. 10, 3° comma qualora fosse egli ad annullare.

10. RECESSO DEL TURISTA
1. Il viaggiatore può altresì recedere dal contratto senza pagare penali nelle seguenti ipotesi:
- aumento del prezzo in misura eccedente l' 8%;
- modifica in modo significativo di uno o più elementi del contratto oggettivamente configurabili come fondamentali ai fini della fruizione del pacchetto turistico complessivamente considerato e proposta dall'organizzatore dopo la conclusione del contratto stesso ma prima della partenza e non accettata dal viaggiatore;
- non può soddisfare le richieste specifiche formulate dal viaggiatore e già accettate dall'Organizzatore.
Nei casi di cui sopra, il viaggiatore può:
- accettare la proposta alternativa ove formulata dall'organizzatore;
- richiedere la restituzione delle somme già corrisposte. Tale restituzione dovrà essere effettuata nel termine di legge indicato all'articolo precedente.
2. In caso di circostanze inevitabili e straordinarie verificatesi nel luogo di destinazione o nelle sue immediate vicinanze e che hanno un'incidenza sostanziale nell'esecuzione del pacchetto o sul trasporto passeggeri verso la destinazione, il viaggiatore ha diritto di recedere dal contratto, prima dell'inizio del pacchetto, senza corrispondere spese di recesso, ed al rimborso integrale dei pagamenti effettuati per il pacchetto, ma non ha diritto all'indennizzo supplementare.
3. Al viaggiatore che receda dal contratto prima della partenza per qualsiasi motivo, anche imprevisto e sopraggiunto, al di fuori delle ipotesi elencate al primo comma, o di quelle previste dall'art. 9, comma 2, saranno addebitati – indipendentemente dal pagamento dell'acconto di cui all'art.7 comma 1 – il costo individuale di gestione pratica e l'eventuale corrispettivo di coperture assicurative già richieste al momento della conclusione del contratto o per altri servizi già resi, la penale nella misura indicata di seguito, salvo eventuali condizioni più restrittive - legate a periodi di alta stagione o di piena occupazione delle strutture - che verranno comunicate al viaggiatore in fase di preventivo e quindi prima della conclusione del contratto:
a) Pacchetti turistici con servizi aerei regolari di linea o a tariffa speciale IT, a tariffa normale e di gruppo con soggiorni in hotel, appartamenti, residence, ville e villaggi in formula alberghiera (Vedi scheda tecnica Art.6 delle Condizioni Generali)
L'eventuale non imputabilità al viaggiatore della impossibilità di usufruire della vacanza non legittima il recesso senza penali, previsto per legge solo per le circostanze oggettive riscontrabili presso la località meta della vacanza di cui al comma 2 o per le ipotesi di cui al comma 1, essendo prevista la possibilità di garantirsi dal rischio economico connesso all'annullamento del contratto, con stipula di apposita polizza assicurativa, laddove non prevista in forma obbligatoria dall'organizzatore.

(Segue) ►

CONDIZIONI GENERALI DI CONTRATTO DI VENDITA DI PACCHETTI TURISTICI

► (Segue)

4. Nel caso di gruppi precostituiti le penali da recesso saranno oggetto di accordo specifico di volta in volta alla firma del contratto.
5. Dalla indicazione della percentuale di penale sopra indicata sono esclusi i viaggi che includono l'utilizzo dei voli di linea con tariffe speciali. In questi casi le condizioni relative alle penalità di cancellazione sono deregolamentate e molto più restrittive e sono previamente indicate in fase di quotazione del pacchetto di viaggio.
6. L'organizzatore può recedere dal contratto di pacchetto turistico e offrire al viaggiatore il rimborso integrale dei pagamenti effettuati per il pacchetto, ma non è tenuto a versare un indennizzo supplementare se:
- il numero di persone iscritte al pacchetto è inferiore al minimo previsto dal contratto e l'organizzatore comunica il recesso dal contratto al viaggiatore entro il termine fissato nel contratto e in ogni caso non più tardi di venti giorni prima dell'inizio del pacchetto in caso di viaggi che durano più di sei giorni, di sette giorni prima dell'inizio del pacchetto in caso di viaggi che durano tra due e sei giorni, di quarantotto ore prima dell'inizio del pacchetto nel caso di viaggi che durano meno di due giorni;
- l'organizzatore non è in grado di eseguire il contratto a causa di circostanze inevitabili e straordinarie e comunica il recesso dal medesimo al viaggiatore senza ingiustificato ritardo prima dell'inizio del pacchetto.
7. L'organizzatore procede a tutti i rimborsi prescritti a norma dei commi 2 e 6 senza ingiustificato ritardo e in ogni caso entro 14 giorni dal recesso. Nei suddetti casi si determina la risoluzione dei contratti funzionalmente collegati stipulati con terzi.
8. In caso di contratti negoziati fuori dai locali commerciali, il viaggiatore ha diritto di recedere dal contratto di pacchetto turistico entro un periodo di cinque giorni dalla data della conclusione del contratto o dalla data in cui riceve le condizioni contrattuali e le informazioni preliminari se successiva, senza penali e senza fornire alcuna motivazione. Nei casi di offerte con tariffe sensibilmente diminuite rispetto alle offerte concorrenti, il diritto di recesso è escluso. In tale ultimo caso, l'organizzatore documenta la variazione di prezzo evidenziando adeguatamente l'esclusione del diritto di recesso.

11. RESPONSABILITÀ DELL'ORGANIZZATORE PER INESATTA ESECUZIONE E SOPRAVVENUTA IMPOSSIBILITA' IN CORSO DI ESECUZIONE. OBBLIGHI DEL VIAGGIATORE TEMPESTIVITÀ DELLA CONTESTAZIONE

1. L'organizzatore è responsabile dell'esecuzione dei servizi turistici previsti dal contratto di vendita di pacchetto turistico, indipendentemente dal fatto che tali servizi turistici devono essere prestati dall'organizzatore stesso, dai suoi ausiliari o preposti quando agiscono nell'esercizio delle loro funzioni, dai terzi della cui opera si avvalga o da altri fornitori di servizi turistici ai sensi dell'articolo 1228 del codice civile.
2. Il viaggiatore, in ossequio agli obblighi di correttezza e buona fede di cui agli articoli 1175 e 1375 del codice civile, informa l'organizzatore, direttamente o tramite il venditore, tempestivamente, tenuto conto delle circostanze del caso, di eventuali difetti di conformità rilevati durante l'esecuzione di un servizio turistico previsto dal contratto di vendita di pacchetto turistico.
3. Se uno dei servizi turistici non è eseguito secondo quanto pattuito nel contratto di vendita di pacchetto turistico, l'organizzatore pone rimedio al difetto di conformità, a meno che ciò risulti impossibile oppure risulti eccessivamente oneroso, tenendo conto dell'entità del difetto di conformità e del valore dei servizi turistici interessati dal difetto. Se l'organizzatore non pone rimedio al difetto, il viaggiatore ha diritto alla riduzione del prezzo nonché al risarcimento del danno che abbia subito in conseguenza del difetto di conformità, a meno che l'organizzatore dimostri che il difetto di conformità è imputabile al viaggiatore o ad un terzo estraneo alla fornitura dei servizi turistici o è a carattere inevitabile o imprevedibile oppure dovuto a circostanze straordinarie ed inevitabili.
4. Fatte salve le eccezioni di cui sopra, se l'organizzatore non pone rimedio al difetto di conformità entro un periodo ragionevole fissato dal viaggiatore con la contestazione effettuata ai sensi del comma 2, questi può ovviare personalmente al difetto e chiedere il rimborso delle spese necessarie, ragionevoli e documentate; se l'organizzatore rifiuta di porre rimedio al difetto di conformità o se è necessario avviarvi immediatamente non occorre che il viaggiatore specifichi un termine.
Se un difetto di conformità costituisce un inadempimento di non scarsa importanza e l'organizzatore non vi ha posto rimedio con la contestazione tempestiva effettuata dal viaggiatore, in relazione alla durata ed alle caratteristiche del pacchetto, il viaggiatore può risolvere il contratto con effetto immediato, o chiedere – se del caso – una riduzione del prezzo, salvo l'eventuale risarcimento del danno.
L'Organizzatore, qualora dopo la partenza si trovi nell'impossibilità di fornire, per qualsiasi ragione tranne che per fatto proprio del viaggiatore, una parte essenziale dei servizi previsti dal contratto, dovrà predisporre adeguate soluzioni alternative per la prosecuzione del viaggio programmato non comportanti oneri di qualsiasi tipo a carico del viaggiatore, oppure rimborsare quest'ultimo nei limiti della differenza tra le prestazioni originariamente previste e quelle effettuate.
Il viaggiatore può respingere le soluzioni alternative proposte solo se non sono comparabili quanto convenuto nel contratto o se la riduzione del prezzo concessa è inadeguata. Qualora non risulti possibile alcuna soluzione alternativa, ovvero la soluzione predisposta dall'organizzatore venga rifiutata dal viaggiatore poiché non comparabile a quanto convenuto nel contratto o poiché la concessa riduzione del prezzo è inadeguata, l'organizzatore fornirà senza supplemento di prezzo, un mezzo di trasporto equivalente a quello originario previsto per il ritorno al luogo di partenza o al diverso luogo eventualmente pattuito, compatibilmente alle disponibilità di mezzi e posti, e lo rimborserà nella misura della differenza tra il costo delle prestazioni previste e quello delle prestazioni effettuate fino al momento del rientro anticipato.

12. SOSTITUZIONI E VARIAZIONE PRATICA

1. Il viaggiatore previo preavviso dato all'organizzatore su un supporto durevole entro e non oltre sette giorni prima dell'inizio del pacchetto, può cedere il contratto di vendita di pacchetto turistico a una persona che soddisfa tutte le condizioni per la fruizione del servizio.
2. Il cedente e il cessionario del contratto di vendita di pacchetto turistico sono solidalmente responsabili per il pagamento del saldo del prezzo e degli eventuali diritti, imposte e altri costi aggiuntivi, ivi comprese le eventuali spese amministrative e di gestione delle pratiche, risultanti da tale cessione.
3. L'organizzatore informa il cedente dei costi effettivi della cessione, che non eccedono le spese realmente sostenute dall'organizzatore in conseguenza della cessione del contratto di vendita di pacchetto turistico e fornisce al cedente la prova relativa ai diritti, alle imposte o agli altri costi aggiuntivi risultanti dalla cessione del contratto. In caso di contratto di viaggio con trasporto aereo per il quale è stata emessa biglietteria a tariffa agevolata e\o non rimborsabile, la cessione potrebbe comportare l'emissione di nuova biglietteria aerea con la tariffa disponibile alla data della cessione medesima.

13. OBBLIGHI DEI TURISTI

Fermo l'obbligo di tempestiva comunicazione del difetto di conformità, per come previsto all'art. 11 comma 2, i viaggiatori devono attenersi ai seguenti obblighi:
2. Per le norme relative all'espatrio dei minori si rimanda espressamente a quanto indicato nel sito della Polizia di Stato. Si precisa comunque che i minori devono essere in possesso di un documento personale valido per i viaggi all'estero ovvero passaporto o, per i Paesi UE, anche di carta di identità valida per l'espatrio. Per quanto riguarda l'uscita dal Paese dei minori di anni 14 e per quelli per cui è necessaria l'Autorizzazione emessa dalla Autorità Giudiziaria, dovranno essere seguite le prescrizioni indicate sul sito della Polizia di Stato http://www.poliziadistato.it/articolo/191/.
3. I cittadini stranieri dovranno reperire le corrispondenti informazioni attraverso le loro rappresentanze diplomatiche presenti in Italia e/o i rispettivi canali informativi governativi ufficiali.
In ogni caso i viaggiatori provvederanno, prima della partenza, a verificarne l'aggiornamento presso le competenti autorità (per i cittadini italiani le locali Questure ovvero il Ministero degli Affari Esteri tramite il sito www.viaggiaresicuri.it ovvero la Centrale Operativa Telefonica al numero 06 491115) adeguandovisi prima del viaggio. In assenza di tale verifica, nessuna responsabilità per la mancata partenza di uno o più viaggiatori potrà essere imputata all'intermediario o all'organizzatore.
4. I viaggiatori dovranno in ogni caso informare l'intermediario e l'organizzatore della propria cittadinanza al momento della richiesta di prenotazione del pacchetto turistico o servizio turistico e, al momento della partenza dovranno accertarsi definitivamente di essere muniti dei certificati di vaccinazione, del passaporto individuale e di ogni altro documento valido per tutti i Paesi toccati dall'itinerario, nonché dei visti di soggiorno, di transito e dei certificati sanitari che fossero eventualmente richiesti.
5. Inoltre, al fine di valutare la situazione di sicurezza socio\politica, sanitariae ogni altra informazione utile relativaai Paesi di destinazione e, dunque, l'utilizzabilità oggettiva dei servizi acquistati o da acquistare il viaggiatore avrà l'onere di assumere le informazioni ufficiali di carattere generale presso il Ministero Affari Esteri, e divulgate attraverso il sito istituzionale della Farnesina www.viaggiaresicuri.it.
Le informazioni di cui sopra non sono contenute nei cataloghi dei T.O. - on line o cartacei – poichéessi contengono informazioni descrittive di carattere generale per come indicate nell'art.34 del codice del Turismo e non informazioni temporalmentemutevoli. Le stesse pertanto dovranno essere assunte a cura dei viaggiatori.
6. Ove alla data di prenotazione la destinazione prescelta risultasse, dai canali informativi istituzionali, località soggetta ad "avvertimento" per motivi di sicurezza, il viaggiatore che successivamente dovesse esercitare il recesso non potrà invocare, ai fini dell'esonero della riduzione della richiesta di indennizzo per il recesso operato, il venir meno della causa contrattuale connessa alle condizioni di sicurezza del Paese.
7. I viaggiatori dovranno inoltre attenersi all'osservanza delle regole di normale prudenza e diligenza ed a quelle specifiche in vigore nei paesi destinazione del viaggio, a tutte le informazioni fornite loro dall'organizzatore, nonché ai regolamenti, alle disposizioni amministrative o legislative relative al pacchetto turistico.
I viaggiatori saranno chiamati a rispondere di tutti i danni che l'organizzatore e/o l'intermediario dovessero subire anche a causa del mancato rispetto degli obblighi sopra indicati, ivi incluse le spese necessarie al loro rimpatrio.
8. Il viaggiatore è tenuto a fornire all'organizzatore tutti i documenti, le informazioni e gli elementi in suo possesso utili per l'esercizio del diritto di surroga di quest'ultimo nei confronti dei terzi responsabili del danno ed è responsabile verso l'organizzatore del pregiudizio arrecato al diritto di surrogazione.
9. Il viaggiatore comunicherà altresì per iscritto all'organizzatore, all'atto della proposta di compravendita di pacchetto turistico e quindi prima dell'invio della conferma di prenotazione dei servizi da parte dell'organizzatore, le particolari richieste personali che potranno formare oggetto di accordi specifici sulle modalità del viaggio, sempre che ne risulti possibile l'attuazione e risultare in ogni caso oggetto di specifico accordo tra il viaggiatore e l'Organizzatore (cfr art. 6, comma 1° lett. h).

14. CLASSIFICAZIONE ALBERGHIERA

La classificazione ufficiale delle strutture alberghiere viene fornita in catalogo od in altro materiale informativo soltanto in base alle espresse e formali indicazioni delle competenti autorità del Paese in cui il servizio è erogato. In assenza di classificazioni ufficiali riconosciute dalle competenti Pubbliche Autorità dei Paesi membri della UE cui il servizio si riferisce, o in ipotesi di strutture commercializzate quale "Villaggio Turistico" l'organizzatore si riserva la facoltà di fornire in catalogo o nel depliant una propria descrizione della struttura ricettiva, tale da permettere una valutazione e conseguente accettazione della stessa da parte del viaggiatore.

15. REGIME DI RESPONSABILITÀ

L'organizzatore risponde dei danni arrecati al viaggiatore a motivo dell'inadempimento totale o parziale delle prestazioni contrattualmente dovute, sia che le stesse vengano effettuate da lui personalmente che da terzi fornitori dei servizi, a meno che provi che l'evento è derivato da fatto del viaggiatore (ivi comprese iniziative autonomamente assunte da quest'ultimo nel corso dell'esecuzione dei servizi turistici) o dal fatto di un terzo a carattere imprevedibile o inevitabile, da circostanze estranee alla fornitura delle prestazioni previste in contratto, da caso fortuito, da forza maggiore, ovvero da circostanze che lo stesso organizzatore non poteva, secondo la diligenza professionale, ragionevolmente prevedere o risolvere.
L'intermediario presso il quale sia stata effettuata la prenotazione del pacchetto turistico non risponde delle obbligazioni relative alla organizzazione ed esecuzione del viaggio, ma è responsabile esclusivamente delle obbligazioni nascenti dalla sua qualità di intermediario e per l'esecuzione del mandato conferitogli dal viaggiatore, per come specificamente previsto dall'art. 50 del Codice del Turismo compresi gli obblighi di garanzia di cui all'art. 47.

16. LIMITI DEL RISARCIMENTO

I risarcimenti di cui agli artt. 43 e 46 del Cod. Tur. e relativi termini di prescrizione, sono disciplinati da quanto in ess previsto e comunque nei limiti stabiliti dalle Convenzioni Internazionali che disciplinano le prestazioni che formano oggetto del pacchetto turistico nonché dagli articoli 1783 e 1784 del codice civile, ad eccezione dei danni alla persona non soggetti a limite prefissato.
a. Il diritto alla riduzione del prezzo o al risarcimento dei danni per le modifiche del contratto di vendita di pacchetto turistico o del pacchetto sostitutivo, si prescrive in due anni a decorrere dalla data del rientro del viaggiatore nel luogo di partenza.
b. Il diritto al risarcimento del danno alla persona si prescrive in tre anni a decorrere dalla data di rientro del viaggiatore nel luogo di partenza o nel più lungo periodo previsto per il risarcimento del danno alla persona dalle disposizioni che regolano i servizi compresi nel pacchetto.

17. POSSIBILITÀ DI CONTATTARE L'ORGANIZZATORE TRAMITE IL VENDITORE

1. Il viaggiatore può indirizzare messaggi, richieste o reclami relativi all'esecuzione del pacchetto direttamente al venditore tramite il quale lo ha acquistato, il quale, a sua volta, li inoltra tempestivamente all'organizzatore.
2. Ai fini del rispetto dei termini o periodi di prescrizione, la data in cui il venditore riceve messaggi, richieste o reclami di cui al comma precedente, è considerata la data di ricezione anche per l'organizzatore.

18. OBBLIGO DI ASSISTENZA

L'organizzatore presta adeguata assistenza senza ritardo al viaggiatore in difficoltà anche nelle circostanze di cui all'articolo 42, comma 7, in particolare fornendo le opportune informazioni riguardo ai servizi sanitari, alle autorità locali e all'assistenza consolare e assistendo il viaggiatore nell'effettuare comunicazioni a distanza e aiutandolo a trovare servizi turistici alternati.
L'organizzatore può pretendere il pagamento di un costo ragionevole per tale assistenza qualora il problema sia causato intenzionalmente dal viaggiatore o per sua colpa, nei limiti delle spese effettivamente sostenute.

19. ASSICURAZIONE CONTRO LE SPESE DI ANNULLAMENTO E DI RIMPATRIO

Se non espressamente comprese nel prezzo, è possibile e consigliabile, stipulare al momento della prenotazione presso gli uffici dell'organizzatore o del venditore speciali polizze assicurative contro le spese derivanti dall'annullamento del pacchetto, dagli infortuni e\o malattie che coprano anche le spese di rimpatrio e per la perdita e\o danneggiamento del bagaglio.
I diritti nascenti dai contratti di assicurazione devono essere esercitati dal viaggiatore direttamente nei confronti delle Compagnie di Assicurazioni stipulanti, alle condizioni e con le modalità previste nelle polizze medesime, come esposto nelle condizioni di polizza pubblicate sui cataloghi o esposte negli opuscoli messi a disposizione dei Viaggiatori al momento della partenza.

20. STRUMENTI ALTERNATIVI DI RISOLUZIONE DELLE CONTROVERSIE

Ai sensi e per gli effetti di cui all'art. 67 Cod. Tur. l'organizzatore potrà proporre al viaggiatore - sul catalogo, sulla documentazione, sul proprio sito internet o in altre forme – modalità di risoluzione alternativa delle contestazioni insorte.
In tal caso l'organizzatore indicherà la tipologia di risoluzione alternativa proposta e gli effetti che tale adesione comporta.

21. GARANZIE AL VIAGGIATORE FONDO ASTOI A TUTELA DEI VIAGGIATORI (art. 47 Cod. Tur.)
I contratti di turismo organizzato sono assistiti da idonee garanzie prestate dall'Organizzatore e dall'Agente di viaggio intermediario che, per i viaggi all'estero e i viaggi che si svolgono all'interno di un singolo Paese garantiscono, nei casi di insolvenza o fallimento dell'intermediario o dell'organizzatore, il rimborso del prezzo versato per l'acquisto del pacchetto turistico e il rientro immediato del viaggiatore.
Gli estremi identificativi del soggetto giuridico che, per conto dell'Organizzatore, è tenuto a prestare la garanzia sono indicati nel catalogo e\o sito web dell'Organizzatore medesimo e potranno altresì essere indicati nella conferma di prenotazione dei servizi richiesti dal viaggiatore.
Le modalità per accedere alla garanzia e i termini di presentazione dell'istanza volta al rimborso delle somme versate sono indicati nel sito del "Fondo ASTOI a Tutela dei Viaggiatori", all'indirizzo www.fondoastoi.it, in quanto soggetto giuridico al quale aderisce OUTBY TOUR ACTIVITY S.r.l. Roma.
Al fine di evitare di incorrere in decadenze, si consiglia di tenere bene a mente i termini indicati per la presentazione delle istanze. Resta inteso che il decorso del termine dovuto ad impossibilità di presentazione dell'istanza e non ad inerzia del viaggiatore, consente la remissione nei termini medesimi.
L'indirizzo web del Fondo ASTOI a Tutela dei Viaggiatori" è riportato altresì nei siti, nei cataloghi e nei documenti relativi al contratto di acquisto di pacchetto

22. MODIFICHE OPERATIVE

In considerazione del largo anticipo con cui vengono pubblicati i cataloghi che riportano le informazioni relative alle modalità di fruizione dei servizi, si rende noto che gli orari e le tratte dei voli indicati nella accettazione della proposta di compravendita dei servizi potrebbero subire variazioni poiché soggetti a successiva convalida. A tal fine il viaggiatore dovrà chiedere conferma dei servizi alla propria Agenzia prima della partenza. L'Organizzatore informerà i passeggeri circa l'identità del vettore\i effettivo\i nei tempi e con le modalità previste dall'art.11 del Reg. CE 2111/2005. (richiamato all'art.5).

ADDENDUM
CONDIZIONI GENERALI DI CONTRATTO DI VENDITA DI SINGOLI SERVIZI TURISTICI

A) DISPOSIZIONI NORMATIVE

I contratti aventi ad oggetto l'offerta del solo servizio di trasporto, del solo servizio di soggiorno, ovvero di qualunque altro separato servizio turistico, non potendosi configurare come fattispecie negoziale di organizzazione di viaggio ovvero di pacchetto turistico, non godono delle tutele previste in favore dei viaggiatori dalla Direttiva europea 2015/2302.
Il venditore che si obbliga a procurare a terzi, anche in via telematica, un servizio turistico disaggregato, è tenuto a rilasciare al viaggiatore i documenti relativi a questo servizio, che riportino la somma pagata per il servizio e non può in alcun modo essere considerato organizzatore di viaggio.

B) INFORMATIVA PRIVACY

Si informano i signori viaggiatori che i loro dati personali , il cui conferimento è necessario per permettere la conclusione e l'esecuzione del contratto di viaggio, saranno trattati in forma manuale e/o elettronica nel rispetto della normativa vigente. L'eventuale rifiuto comporterà l'impossibilità di perfezionamento e conseguente esecuzione del contratto. L'esercizio dei diritti previsti dalla normativa vigente – a titolo esemplificativo: diritto di richiedere l'accesso ai dati personali , la rettifica o la cancellazione degli stessi o la limitazione del trattamento che lo riguardano o di opporsi al loro trattamento, oltre al diritto alla portabilità dei dati; il diritto di proporre reclamo a un'autorità di controllo – potrà essere esercitato nei confronti del titolare del trattamento.
Per ogni più ampia informazione sul trattamento dei dati da parte dell'organizzatore si rimanda alla specifica sezione del sito **www.otaviaggi.com**, contenente la Privacy Policy.
In ogni caso si porta a conoscenza dei viaggiatori che i dati personali potranno essere comunicati a:
• Soggetti cui l'accesso ai dati sia riconosciuto da disposizioni di legge, di regolamento o di normativa comunitaria;
• Paesi esteri per i quali esiste una decisione di Adeguatezza da parte della Commissione Europea ex art. 45 e/o garanzie adeguate ex art. 46 UE 2016/679, quali specificamente: - Andorra; - Argentina; - Australia – PNR; - Canada; - FaerOer; - Guernsey; - Isola di Man- - Israele; - Jersey; - Nuova Zelanda; - Svizzera; - Uruguay.
• Compagnie Assicuratrici e soggetti terzi, anche in paesi extra UE, per l'espletamento della prenotazione del viaggio (alberghi, compagnie aeree, area Operativo Vendite, Back office, Contrattazione Voli Charter e Linea Distribuzione, Assistenza, Amministrazione).
• Responsabili esterni e i soggetti autorizzati del trattamento preposti alla gestione della pratica viaggio regolarmente incaricati e formati sul Trattamento dei dati personali.
Per i viaggi verso Paesi extra UE e al di fuori di quelli sopra indicati per i quali sussiste una decisione di Adeguatezza da parte della Commissione Europea ex art. 45 e/o art. 46 del Reg. UE 2016/679, si rende noto che i viaggiatori non potranno esercitare i diritti per come previsti dal Regolamento né verso il Titolare del Trattamento, né direttamente verso i terzi (quali a titolo esemplificativo: albergatori, vettori locali, compagnie assicurative locali, istituti di cura pubblici o privati ecc.) poiché tale obbligo di trattamento e\o conservazione dei dati secondo gli standard dell'Unione Europea non è previsto dalle leggi del Paese ospitante.
Ai sensi dell'art. 49 comma 1 lett. b, del GPDR 679/2016 è ammesso il trasferimento o un complesso di trasferimenti di dati personali verso un paese terzo o un'organizzazione internazionale se il trasferimento sia necessario all'esecuzione di un contratto concluso tra l'interessato e il titolare del trattamento, ovvero all'esecuzione di misure precontrattuali adottate su istanza dell'interessato;

COMUNICAZIONE OBBLIGATORIA AI SENSI DELL'ARTICOLO 17 DELLA LEGGE N° 38/2006.
"La legge italiana punisce con la reclusione i reati concernenti la prostituzione e la pornografia minorile, anche se commessi all'estero.

ASSICURAZIONE "Assistenza alla persona" e "Bagaglio"

Tutti i partecipanti ai nostri viaggi sono automaticamente assicurati con una specifica polizza di assicurazione da noi stipulata con **ALLIANZ GLOBAL ASSISTANCE** compagnia specializzata in coperture assicurative per i settore turismo. La polizza è depositata presso **Outby Tour Activity srl** a condizioni contrattuali particolarmente interessanti.
Le relative condizioni di assicurazione **"ASSISTENZA ALLA PERSONA"** e **"BAGAGLIO"** sono riportate integralmente nel Certificato di Assicurazione che verrà consegnato unitamente agli altri documenti di viaggio, prima della partenza e nella sessione "Assicurazioni" del sito www.otaviaggi.com.

ASSISTENZA ALLA PERSONA (sintesi della garanzia)

ALLIANZ GLOBAL ASSISTANCE mette a disposizione dell'Assicurato in difficoltà durante il viaggio la propria Centrale Operativa in funzione 24 ore su 24 che, anche in collaborazione con i medici sul posto, attiverà le garanzie e le prestazioni di assistenza che riterrà più opportune alla gestione del caso, ovvero:
• Consulenza medica telefonica
• Invio gratuito di un medico in Italia
• Segnalazione di un medico specialista
• Trasporto sanitario organizzato
• Rimpatrio/rientro organizzato alla residenza o ad altro ospedale attrezzato
• Assistenza infermieristica presso la residenza dell'Assicurato dopo il suo rientro sanitario organizzato
• Pagamento diretto sul luogo o rimborso delle spese di cura nei limiti previsti per destinazioni, delle spese mediche, ospedaliere e farmaceutiche:

Euro 500,00 *per viaggi in Italia*
Euro 2.600,00 *per viaggi in Europa/Mondo*

AVVERTENZA: In caso di ricovero ospedaliero, compreso il Day Hospital, è indispensabile il preventivo contatto con la centrale operativa

I rimborsi verranno effettuati con l'applicazione di una franchigia di Euro 75,00 per sinistro.

• Rientro contemporaneo dei familiari o di uno dei compagni di viaggio alla concorrenza di Euro 1.050,00
• Rientro accompagnato di un minore assicurato
• Rientro anticipato dell'Assicurato e dei familiari, con lui in viaggio ed assicurati, per il decesso di un familiare
• Viaggio A/R di un familiare per assistere l'Assicurato che, in viaggio da solo, sia ricoverato per un periodo superiore: Italia ed Europa 10 giorni, Mondo 15 giorni
• Pagamento delle spese di prolungamento soggiorno in albergo per un massimo di 3 giorni e fino alla concorrenza di Euro 52,00 al giorno
• Rientro dell'Assicurato convalescente
• Reperimento e invio di medicinali urgenti
• Trasmissione di messaggi urgenti in Italia
• Protezione delle carte di credito
• Trasporto della salma
• Anticipo di denaro a fronte di adeguate garanzie bancarie e fino ad un massimo di Euro 1.050,00
• Costituzione della cauzione penale a fronte di adeguate garanzie bancarie fino ad un massimo di Euro 3.100,00
• Reperimento di un legale all'estero

BAGAGLIO (sintesi della garanzia)

• L'indennizzo dei danni materiali e diretti derivanti da: furto, scippo, rapina, mancata riconsegna da parte del vettore aereo, incendio del bagaglio personale, Capitale assicurato:

Euro 500,00 *per viaggi in Italia/Europa/Mondo*

• Rimborso spese documentate per acquisti di prima necessità sostenute a seguito di oltre 12 ore di ritardata consegna del bagaglio da parte del vettore aereo. Capitale assicurato:

Euro 155,00 *per viaggi in Italia/Europa/Mondo*

La garanzia è prestata a primo rischio assoluto e quindi senza applicazione della regola proporzionale di cui all' art. 1907 Cod Civ.
L'indennizzo verrà corrisposto con un limite per oggetto pari ad Euro 155,00 e considerando tutto il materiale fotocineottico quale unico oggetto.

In caso di sinistro l'Assicurato (o chi per esso) deve:

ASSISTENZA ALLA PERSONA: Per ogni richiesta di Assistenza contattare immediatamente la centrale operativa, in funzione 24 ore su 24 specificando: numero di certificato di Assicurazione, dati anagrafici e recapito. RIMBORSO SPESE MEDICHE: per richieste di rimborso spese direttamente sostenute: a) dame avviso scritto ad ALLIANZ GLOBAL ASSISTANCE entro 10 giorni dal rientro, specificando le circostanze dell'evento, i dati anagrafici ed il recapito; b) allegare Certificato di Assicurazione; certificazione medica o documentazione attestante l'evento; originale delle spese effettivamente sostenute. Per ogni tipologia di sinistro ALLIANZ GLOBAL ASSISTANCE si riserva il diritto di richiedere tutta la documentazione utile alle indagini ed alle verifiche del caso che l'assicurato si impegna a mettere a disposizione.
BAGAGLIO: a) darne avviso scritto ad ALLIANZ GLOBAL ASSISTANCE entro 10 giorni dal rientro, specificando le circostanze dell'evento e dati anagrafici ed il recapito; b) allegare: Certificato di Assicurazione.

I partecipanti sono tenuti a prendere conoscenza della copertura assicurativa le cui condizioni sono riportate dettagliatamente sul Certificato di Assicurazione numerato, che verrà consegnato unitamente agli altri documenti di viaggio.

In qualsiasi momento ed ovunque, in caso di necessità di assistenza, telefonare alla Centrale Operativa in funzione 24 ore su 24 al numero + 39 02 26.609.716 indicando il numero di polizza riportato nel certificato assicurativo.
Per tutte le informazioni relative ad eventuali sinistri vi invitiamo a consultare il sito web
www.ilmiosinistro.it

Per richieste di rimborsi inviare comunicazioni e documentazione ad: **AWP P&C S. A. - Rappresentanza Generale per l'Italia**
Casella Postale 461 - Via Cordusio, 4 - 20123 Milano

Informativa privacy sulle Tecniche di comunicazione a distanza (ex D.Lgs n.196 del 30/6/2003)
La informiamo che i dati personali degli Assicurati verranno trattati esclusivamente per le finalità di questo specifico rapporto assicurativo. Il dettaglio dell'Informativa è riportato nel Certificato Assicurativo che Le verrà consegnato unitamente ai documenti di viaggio.

Reclami in merito al Contratto
*Eventuali reclami riguardanti il rapporto contrattuale o la gestione dei sinistri, devono essere inoltrati per iscritto (posta, fax ed e-mail) alla società Servizio Qualità - **AWP P&C S.A. - Rappresentanza Generale per l'Italia** - Viale Brenta, 32 - 20139 MILANO (Italia) - Fax +39 02 26 624 008 - e-mail: reclami AWP@allianz.com.*
Qualora l'esponente non sia soddisfatto dell'esito del reclamo o in caso di assenza di riscontro nel termine massimo di 45 giorni, potrà rivolgersi allIVASS, Servizio Tutela degli Utenti, Via del Quirinale 21 - 00187 Roma corredando l'esposto della documentazione relativa al reclamo trattato dalla Compagnia. Per la presentazione di reclami ad IVASS occorre utilizzare l'apposito modello reperibile sul sito www.ivass.it , alla sezione "Per il Consumatore - Come presentare un reclamo". Per controversie inerenti la quantificazione delle prestazioni e l'attribuzione della responsabilità è com-petente esclusivamente l'Autorità Giudiziaria. Prima di adire all'Autorità Giudiziaria è tuttavia possibile, e in alcuni casi necessario, cercare un accordo arrichevole mediante sistemi alternativi di risoluzione delle controversie, quali: • Mediazione (L. 9/8/2013, n.98): può essere avviata presentando istanza ad un Organismo di Mediazione tra quelli presenti nell'elenco del Ministero di Giustizia, consultabile sul sito www.giustizia.it. • Negoziazione assistita (L. 10/11/2014, n.162): può essere avviata tramite richiesta del proprio avvocato alla Compagnia. Per la risoluzione di lit transfrontaliere il reclamante con domicilio in Italia può presentare il reclamo allIVASS o direttamente al sistema estero competente per l'attivazione della procedura FIN-NET, mediante accesso al seguente sito internet: http://ec.europa.eu/finance/fin-net/
3) Informazioni in Corso di Contratto. Qualora nel corso della durata contrattuale dovessero intervenire variazioni inerenti alle infor-mazioni relative alla Società e/o quella relativa al contratto, la Società si impegna a comunicarle tempestivamente al Contraente, nonché fornire ogni necessaria precisazione.

SARDEGNA & MARE ITALIA
ESTATE 2019

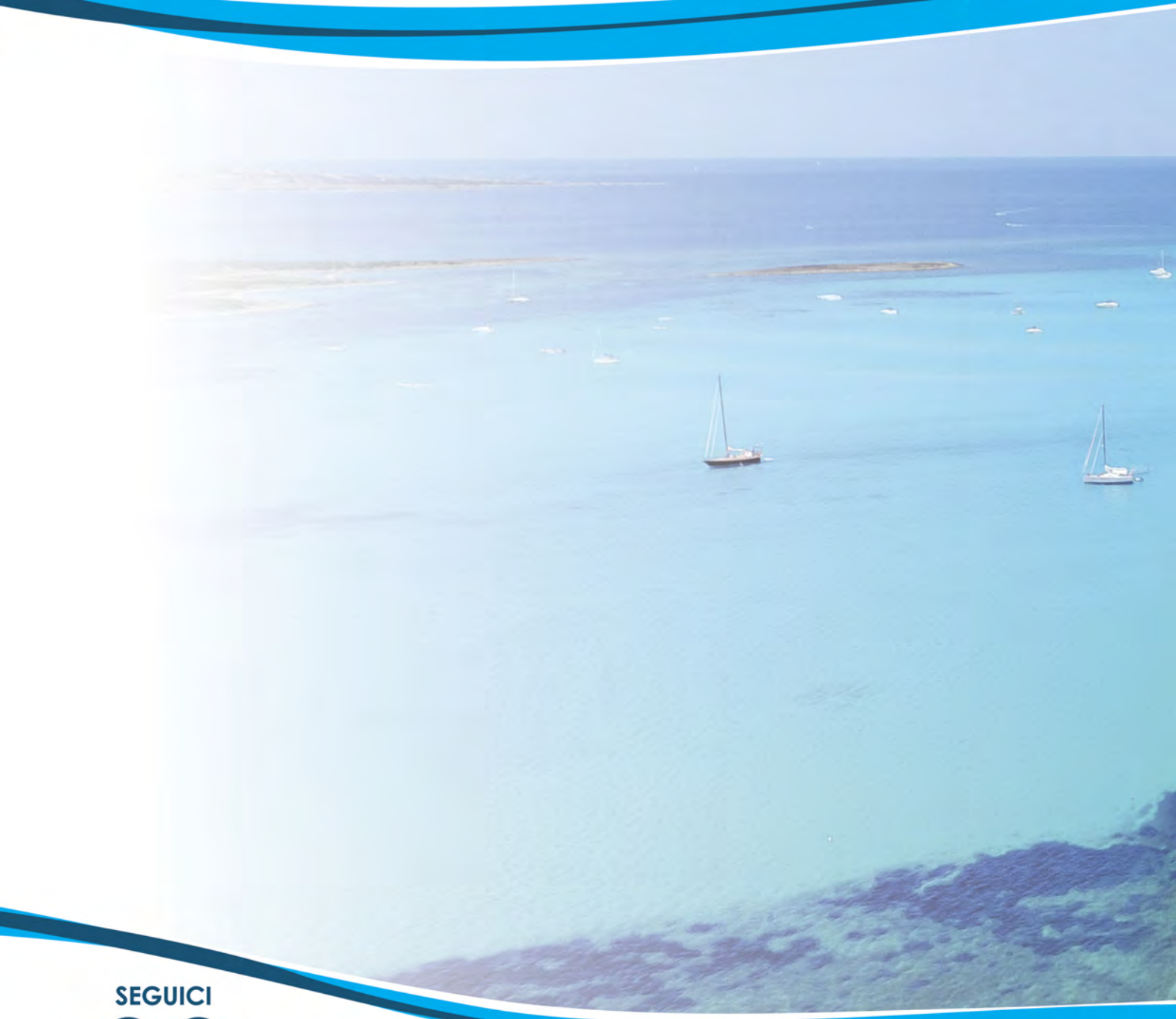

SEGUICI

SCARICA L'APP

FONDO GARANZIA ASTOI

ASTOI CONFINDUSTRIA VIAGGI